いわき民報
発行所 平市田町48 電381 176 1222 いわき民報社
印刷兼発行人 田原 登
編集

針はオルガン ミシンはツガミ
月賦現金販賣
鈴木ミシン商會
平市白銀町電一〇九八

鑛連と日鑛交渉

廿一日 新賃金要求で

東部石炭鑛業連盟では日鑛常連に對し來年一月以降十二月迄の新賃金要求の統一交渉申し込みに對し、二十一日午後一時から第一回の交渉をもつ旨申し入れた、日鑛の要求は坑内夫四百七十三円、坑外夫三百円、（共に税込み）家族手當一人當り五百円以内となつている

海難防止研究會

廿五日結成準備會

小名濱海上保安部では十八日から二十七日まで全國的に行われる海難防止強調旬間に呼應し二十五日午前十時より小名濱漁協組合二階に懸下各水難救護具、遭船所、船舶關係關係者が會合し海難防止の研究協議會結成準備會を開く

同協議會は今後定期的に關係者が會合し海難防止の研究に當ることになつている

棧橋も崩壊

四倉築港の

四倉町築港内の捨石用棧橋十米が十七日午後五時から六時頃までの間に崩壊した、原因は十六日夜からの暴風雨で海上が荒れ出し波當りが强かつたためで損害一万円程度

傳馬船一隻

また盜難

小名濱町古港一四五小野義男氏所有恵比須丸（二三トン）は十七夜傳馬船一隻を盜まれたと十八日朝小名濱海上保安部へ屆出た

水タンク

海上で拾得

江名町甲ノ作水難救護會では去る十三日午後五時三十分頃關屋崎東北方五十マイル沖合で同町中ノ作港所屬第一北洲丸（三四トン）が長さ一、七米、巾一、三米ネズミ色の飲料水タンク一個を收得したと十八日朝小名濱海上保安部へ屆出た

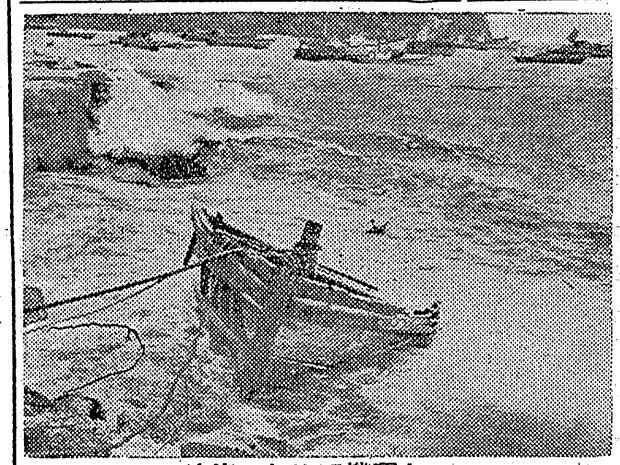

沈沒した第三機運丸

爆彈引揚船一艘沈沒

一艘大破 昨曉海上大荒れ

十七日午前一時頃から强風が吹きまくり海上が大荒れ午前三時頃小名濱町定西波邊普太郎氏所有爆彈引揚作業會社金山鋼材會社傭船第天丸（一六トン）が小名濱港三千トン岸壁に激突して沈沒、更に同四時ごろ小名濱町古港日井三郎氏所有爆彈引揚作業會社傭船第三機運丸（九トン）も鐵鋼を切られて流出し小名濱港船所前岸壁に激突大破して沈沒、また同五時ごろ小名濱町竹町小松源吉氏所有金山鋼材會社傭船榮丸（一一トン）も小名濱港務所前の岸壁に激突して同船の後部を大破した

このほか激浪のため小名濱三千トン岸壁に荷揚げした日本水泰工場のコークスの一部を流失、小名濱港務所前の臨港鐵道引込線土砂が波に洗われ流失した

常磐に凱歌

炭鑛卓球大會

平石炭事務所體育連盟主催第二回炭鑛卓球大會は十七日午前九時から平第三小學校講堂に常磐炭礦外十九チーム參加の上、團体、個人戦で白熱戦を展開、團体は一等常磐チーム、個人は男子が常磐の杉山市郎さん、女子は常磐の吉田久子さんにそれぞれ凱歌があがつた戦績次の通り

團体　一等常磐チーム

個人＝男子＝一等杉山市郎（常磐）二等遠藤安（常磐）三等岩根勝三（茨城）女子＝一等吉田久子（常磐）二等山崎千枝子（石炭事務所）三等藥谷スイ（常磐）

學生など廿名急募

平局 年賀郵便取扱に大童

お正月も近ずき、年賀狀は〃町から警察取締りを行い無主お年玉付年賀はがき〃をどうぞと各郵便局から發賣されているが、年賀の特別取扱は十五日からで平局では準備に大童で今年は昨年の二倍半を取扱う豫想を立て現職員では足りないのでアルバイトとして男女學生、一般人を二十數名急募している、尚受付け期間は二十八日までとなつている

二俵を押收

平鐵道公安室では十六日午前一時二十分、二二二列車に原料米タンク一個を收得したと十八日朝小名濱海上保安部へ屆出た

浚渫船建造で縣に陳情

來る廿一日

花濱四倉町長らの肝煎りで來る二十一日午後一時より濱三郡下關係町村長ら各代表が縣會議事堂に參集し浚渫船建造について縣に陳情することになつた

港灣を檢査

縣港灣災害竣工檢査並中間檢査は檢査官竹灣事務官、野上技官、立會人選藤技師、春日

森の石松送檢さる

鈴四十五貫、銅三十二貫、眞ちう七貫等計二百四十七貫（九万二千百円相當）を各地盜品と知りつつ買い受けていたことがわかり十八日平地區署から贓物故買で送檢された

米十三俵

船荒し逮捕

青森縣八戸生れ住所不定無職加藤某（一八）は十五日夜江名町中之作港内に碇泊中の同町吉田福太郎さん所有の長久丸から白米四俵、同町吉田福右エ門さん所有の船から二俵同町吉田善藏さん所有の船から二俵、その他五俵と碇泊中の沖合小船を荒し廻り米對門に計十三俵の盜みを働いたことがわかり十七日江名町署に捕まつた

殺人未遂で送檢

既報＝許婚の顏面を染刀殴打

學校教務主任會

山平村字上山田鈴木四郎（二二）は去る十四日渡部村上釜戸字上ノ台農業居根葺業佐藤榮さんから玄米二斗を盜んで逃走したが磐田地區署に捕まつた

米ドロあがる

第二區（湯本小名濱地區）校長教務主任協議會は二十日午前十時から磐崎小に開催、新教育の在り方に就き研究討議する

合軍慰問金に

連合軍慰問金に贈る

淨財四千九百廿三円を韓國戰線へ

たく鉢で得た

十八日小名濱町役場の連合軍傷病兵慰問金の一部にと十二月中旬磐崎村上湯長谷字梅ヶ平七二常磐炭礦磐崎斫工作係仕上工青木一郎（二二）が同村小野田炭礦から盜んで來た砲金筒三貫匁（六百円相當）を贓品と知りながら買つた外砲金日六十二貫

湯本町湯本字笠井四古物商通称森の石松こと鈴木德三郎（四七）は去る六月中旬磐崎村上湯長谷字梅ヶ平七二常磐炭礦磐崎斫工作係仕上工青木一郎（二二）が同村小野田炭礦から盜んで來た砲金筒三貫匁（六百円相當）を贓品と知りながら買つた外砲金日六十二貫

病める者に勇氣を與えようと平市財團法人いわき福音協會（代表大河内一郎氏）では心身体の不自由な人達が頭腦的には何等缺陷がないにかかわらず生存競走の激しい世代に社會や家族の日蔭者として不幸な人生を送る人達に光明と勇氣を與え一人前の職能を發揮させようとかねて懸案中であつた//いわき點字圖書館//を設立に決定、過般の市會で平市上平窪字左舘一元鍛練場

小田炭鑛の車庫を燒く

十七日午後十時四十分ごろ好間村北好間小田炭鑛消費組合車庫から出火同車庫十五坪、トラック（廢車）一台等を燒いた、原因はトラックのエンジンを溫めるのに使つた電氣の加熱からで損害は五十万円に上る見込み

天気予報

十八日

「今晩」北西の風やや强く冷込み强く晴時々曇ひろがる

「明日」北よりの風よい天氣時々雲がかかる、海上は季節風により今明日は風波が高いから小型漁船は注意

巢立つ磐女生に說明會

平勞基署では原署長を講師として十九日午後一時から磐女高で明春三月同校を巢立つ卒業生四百名に對し勞基法に關する說明會を開いた、質問事項として

△勞働時間超過の場合、其の責任者に對する處置如何△退職願自の場合の手續について△女性採用の道がはばまれている理由如何△沼等が提出され活潑なる質疑應答が交され同二時有意義なる基署の立場如何

說明會を終えた

店員募集!!

一、店員 二名 採用

男女を問わず十八、九才から三十五、六才まで

身元確實な方 住込み通勤

健康で保證人のある身元確實な方

いずれにてもよし 希望者は至急來店下さい

種田町本町 電話二六番

金物商 鐵屋商店

音樂個人教授案內

種目 自 ヴアイオリン 聲樂 箏曲 作曲學

教授日 毎週土曜日（午前八時より午後六時）

申込所 磐白貨店樂器部、菊屋樂器店又は直接

平市鷲宮貨店隣上

小名濱町須賀町 各種樂器調律修理引受

（ピアノ オルガン）

成落築新場工

皆々様の御後援により新工場完成し最新式製綿機を設備致しました今後共に絶大なる御引立をお願い致します

平市新川町電四二一

スズキ製綿店

鈴木文雄

工場 平市北月町

眼科

松崎醫院

内郷第二イワキ隣 電話（綴）二二番

讓度

小料理店舖 ガス水道及び器具一切つき

目抜き通り 委細面談

姓名在社③

歲暮大賣出し

全商品 百円以上一割引

△定評ある…大塚の靴 紳士靴 婦人靴 有名の…月星運動靴 黒白 茶一六文より十一文半まで

△クリスマス…贈答品に グローブ・ピンポンセット 美しい箱入致します

△運動服各種 靴と 運動具

平市國前三十米道路電話七七番

大塚

進の年末大賣出し

洋服 洋品 服地

お買上の方にもれなく景品を差上げます

平市銀座通

丸進

お知らせ!!

日本助産婦會の協定により十二月一日より左記の通り實施致します

記

診察料 一〇〇圓

助産料 一五〇〇圓

沐浴及處置（お七夜迄） 六〇〇圓

（但し異常分娩は此の限りでありません）

日本助産婦會石城方部

お子樣のプレゼントに 羽子板 羽根 百人一首

其の他 高級品各種

平市一丁目 電話386番 森下商店

ローカル・プロの説明
平放送分局
（上）

めつきりと冬めいて爐端に語り明かす楽しさは亦一しお趣の深いものがあろうかと思われます。又皆様のよきお話相手としてのラジオも爐邊でいろ〳〵とお役に立つて戴いているものと信じます。就中郷土色豊かなローカル放送の味も亦興趣捨て難いものがあろうとも思われます。

今日はそのローカル放送について少しでも皆様の御理解の一助を致したい考えで、ここに紙面を借りて毎日延三〇―一四〇分に亘つてお耳に入れているローカル・プログラムについてその概略をお話してみたいと存じます。

▲日曜日　○心の灯（前七、一五―七、三〇）宗教の時間　士色豊かなローカル放送の味も亦興趣捨て難いものがあろうとも思われます。

今日はそのローカル放送について少しでも皆様の御理解の一助を致したいと考えで、ここに紙面を借りて毎日延三〇―一四〇分に亘つてお耳に入れているローカル・プログラムについてその概略をお話してみたいと存じます。

▲日曜日　○心の灯（前七、一五―七、三〇）宗教の時間　士色豊かなローカル放送の味も亦興趣捨て難いものがあろうとも思われます。

今日はそのローカル放送について少しでも皆様の御理解の一助を致したいと考えで、ここに紙面を借りて毎日延三〇―一四〇分に亘つてお耳に入れているローカル・プログラムについてその概略をお話してみたいと存じます。

▲日曜日　○心の灯（前七、一五―七、三〇）宗教の時間　士色豊かなローカル放送の味も亦興趣捨て難いものがあろうとも思われます。

今日はそのローカル放送について少しでも皆様の御理解の一助を致したいと考えで、ここに紙面を借りて毎日延三〇―一四〇分に亘つてお耳に入れているローカル・プログラムについてその概略をお話してみたいと存じます。

▲日曜日　○心の灯（前七、一五―七、三〇）宗教の時間　士色豊かなローカル放送の味も亦興趣捨て難いものがあろうとも思われます。

今日はそのローカル放送について少しでも皆様の御理解の一助を致したいと考えで、ここに紙面を借りて毎日延三〇―一四〇分に亘つてお耳に入れているローカル・プログラムについてその概略をお話してみたいと存じます。

▲日曜日　○心の灯（前七、一五―七、三〇）宗教の時間　士色豊かなローカル放送の味も亦興趣捨て難いものがあろうとも思われます。

今日はそのローカル放送について少しでも皆様の御理解の一助を致したいと考えで、ここに紙面を借りて毎日延三〇―一四〇分に亘つてお耳に入れているローカル・プログラムについてその概略をお話してみたいと存じます。

▲日曜日　○心の灯（前七、一五―七、三〇）宗教の時間　士色豊かなローカル放送の味も亦興趣捨て難いものがあろうとも思われます。

今日はそのローカル放送について少しでも皆様の御理解の一助を致したいと考えで、ここに紙面を借りて毎日延三〇―一四〇分に亘つてお耳に入れているローカル・プログラムについてその概略をお話してみたいと存じます。

▲日曜日　○心の灯（前七、一五―七、三〇）宗教の時間　士色豊かなローカル放送の味も亦興趣捨て難いものがあろうとも思われます。

今日はそのローカル放送について少しでも皆様の御理解の一助を致したいと考えで、ここに紙面を借りて毎日延三〇―一四〇分に亘つてお耳に入れているローカル・プログラムについてその概略をお話してみたいと存じます。

▲日曜日　○心の灯（前七、一五―七、三〇）宗教の時間　士色豊かなローカル放送の味も亦興趣捨て難いものがあろうとも思われます。

今日はそのローカル放送について少しでも皆様の御理解の一助を致したいと考えで、ここに紙面を借りて毎日延三〇―一四〇分に亘つてお耳に入れているローカル・プログラムについてその概略をお話してみたいと存じます。

▲日曜日　○心の灯（前七、一五―七、三〇）宗教の時間　士色豊かなローカル放送の味も亦興趣捨て難いものがあろうとも思われます。

今日はそのローカル放送について少しでも皆様の御理解の一助を致したいと考えで、ここを挿入、朝のすがく〳〵しい氣分をもり立てています。

○のど自慢テスト風景（後〇一五―後一、〇〇）毎週必ずこの邊からは石城史談會の鈴木光四郎（平）菊地康雄（内郷）根本忠孝（川前）山岳會渡邊久（平）の諸先生スポーツ關係ではテニスの千葉、大門、体操の深井各選手その他吉屋貞一（平）高木留水（平）坂本惣治郎（草野）先生などがこの時間の常連として豊富な話題を提供して下さつています。

○新しい農村（後八、四四―後八、五四）月曜日午後八時半から東京發全中（全國中繼）で送られる〝新しい農村〟は今度農林省から農漁村宛に行う四億三千万円の長期貸出の中から縣の責任に於て獲得して貰うよう望んでおり來る二十日ごろ水野町長、比佐理事らが出縣し縣會に陳情することになつた、これが實現すると利益金の中から五ヵ年位で償還するほか今度のサンマ大漁のような場合は出荷の調整を圖つて生産者を擁護することになるわけで全漁業者からこれの實現を期待されている

のプロの中にローカル版として挿入されるものです

農村、漁村の方達に特に知つておいて戴きたいこと、時宜に叶つたいろ〳〵の技術、經濟方面について廣く、お傳えする時間で、勿論一般の方々にも參考になる時間です。

▲火曜日　○家庭と婦人（後六、三〇―後六、四五）御婦人向けの時間。婦人團体の動き婦人達の職場訪問、或は子供のしつけなど婦人の地位向上家庭生活改善という實に目的で、係員が鋭意研究斬新なプロをお送りして、女性の皆様への御期待に應えると同時に

普く男性にも理解の一助と致したいと語つております。

○ローカルタイム（後七、三〇―後八、〇〇）毎週第二、四週は歌の花籠をお送りしています。これは且ていろいろと取沙汰された〝バラの華〟に代つて去る四月十四日の火曜日から開始されたもので公開放送又は中繼、錄音などと回を重ねて早や二〇回を迎え様としており、人氣プロとして人口にかい炙されていますこれは先ず樂團に或る曲（歌謠曲、童謠、民謠等）のメロディの一部を演奏してもらい、豫め選ばれて壇上に待つていられる解答者にその曲目を當てて戴きます。

これが當れば（當らない時は司會者が申します）次に歌手に、その唄の一番なり二番なりを續けて二度唄つてもらい二度目は或箇所をララとかハミングなど伏せて歌うのです。この伏せた所を前の解答者に當てさせ解らない時は會場の人に言つてもらいます正解者には賞金が送られ最後に宿題としてメロディのみによる曲目あてを提出、葉書で解答を求め、正解者一〇名に記念品を贈呈する。ということになつています。

サンマの大漁で氷不足に悩み
製氷冷凍工場を新設
工費捻出に近く出縣陳情

小名濱漁業協組では今度のサンマ漁で氷不足を來し大混亂に陷り鮮魚の出荷停止まで來したのに鑑みこれが對策として小名濱町役場の後援を得て製氷冷凍工場を新設すべく計畫している、同計畫書によると新設工場の日産能力を△製氷一〇トン△冷結一〇トン△貯氷一、〇〇〇トン△冷藏五〇〇トン

と見て工費勘定約七百坪（建坪四百坪）工費六千万円、この財源を縣の起債のワク內または立派な建物を設け、平地方の文化敎育の一機關として進めて行きたい』

と語つている

縣直屬兒童福祉相談所
平に設置運動始む

平市社會課では年々增加する子供達の不良化防止策として市に縣直屬の兒童福祉相談所を設置すべく計畫をたて、從來考えられなかつた不良兒童たちの性格、悪癖等を鑑識設備によつて科學的に調査し補導しようというもので近く縣當局に陳情する

縣下ではこの相談所は福島市にあるだけでこれに目をつけた千葉課長は『ヘマ炭鑛を控え思想的に悪い地方に當然設置すべきもので費用は縣に捻出してもらつて

共立病院會議

第一回磐城共立病院組合議會は二十二日午前十時から磐城共立病院に開催、會議規則設立、一時借入金預金先決定の特別委員選任、出納立會人選定、規約一部變更の件等を協議する

平小名濱線
改修を陳情

平市では鹿島村小名濱町と連名で平―小名濱線の道路改修

品質は極めて良好
菊多方部の煙草收納

菊多方部に於ける煙草の收納は十日から五日間で二万三千六百四十二キロ此代價三百七十五万一千百二十五円、一キロ當り百五十九円反當り收量は百三十八キロ九、反當り代價は二万二千三十二円で前後者とも品質極めて良好との折紙が付されている

たもの又上遠野村地區の收納に係員總出動大童の体であるが植田地區に於ける收納高は二万七千百八十キロで此代價は五百十七万一千円、一キロ當り百三十九円、一反歩當りの收量は一四九キロ、一反歩當りの代價は二万七百四十二円と云う數字を示し去る二日から一週間に亘つて收納され

主食販賣登錄終る
四十三軒資格獲得か

主食小賣販賣業者の登錄申請は十五日で平市商工課で締切つたが、受付けたもの全部で四十三軒（現在の配給所二十軒）となつた、平市の消費人口は三万一千九百九十二人（七千三百四十一戸）今度の資格獲得數は四百人だから大抵登錄資格をとれる豫想だが地區的に胡麻灘、北目に四軒も濫立しているのでこの地は激戰であつた

濱三部敎委會出張所長會議
十九日開く

濱三部敎委會出張所長會議は十九日午後一時から湯本中學校に開催、學校視察の後湯本中學特別活動を參觀し師優

生活指導懇談會開く
廿日四小學で

平第四小學校では二十日正午から午後一時まで市役所社會課民生委員と職員の生活指導懇談會、午後一時から三時まで文化講座（神谷農事試驗場荒井敬助氏、縣經濟部農事改良課柏村定氏）午後三時から

土工が最多
十一月の性病

平保健所では十一月中の管內の性病患者を調べた所、十月の百十名に對して百一名で九名の減少であつた、年令別では二十才から三十才までが六十名で壓倒的に多く次いで十一才から二十迄、二十五名、四十一才から五十才まで八名などで職業別では土工の四十七名を筆頭に船員十名酸待婦、漁業八名である、亦感染經路は業者からが六十一名で一割弱であるからというのが七名、友人から六名であつた

巷の出來事

◇湯本町寶海八〇無職齋藤信夫（二二）同町三函無職磐崎惣次郎（三六）は共謀で內郷町內町字金坂際月稼待婦一名を東京都內醫宿に人身賣買し上野署から指名手配されていたが十五日夜湯本町署に逮捕された

◇湯本町徵員四〇無職佐々木某（一五）は去る十月二十五日午後八時ごろ同町天王崎タモツ目鴨車店飛澤啟さん方戶棚の中から自轉車用スペール一個百円相當を盜み十五日湯本町署へ

◇湯本町天王崎三六日屠畜野マサ（四〇）は去る九月中旬同字地內鑛道員渡邊俊勝（五三）さん方から白米一升同日旅遊佐スイ（四七）さん方から白米一升計百二十円相當を盜んだことが判り十五日湯本町へ

◇山田村上山田無職鈴木四郎（二二）は十四日午後二時ごろ渡邊村上釜戶農業佐藤安さん方から白米二斗（千二百円相當）を盜み現行犯で植田地區署へ

JOCP ラジオ JOHa
【19日】

ローカル放送▲郡山後一・三〇家庭・婦人「師走の世相」福島家裁調停委員永山タメ▲二・三〇ローカルタイム「放送劇　綴方」田中健作「卽出放送劇

第9回 利廻りのよい！
常陽の年運定期
幸運賞10萬圓　10本1口千円　6カ月
無税・總當り
つねに明るい 常陽銀行

KIKUYA
河合のピアノ
キクヤ樂器店 平二角

計精工舍の時計
平一 トキワ時計店

和洋タンス
（御婚禮調度品）
鏡台 椅子 その他大特賣
伊東家具店
平市新川町電464
工場 平市大町

石川ミシン商會
平市二丁目 電1232
最高級品 ブラザー トヨタ デューキ ペイン

弘進
進弘 三馬弘進
靴羽 ゴム ゴム合

（入院隨意）
産科 婦人科
中田醫院
中田三郎
平市材木町二四（榮樂館附近）
電話一〇九七番

富ケ浦病院
院長 安田善一
副院長 佐藤正
部員 松生辰三郎
小名濱町 電二三

靴
御注文の靴はゼヒ當店へ！
御一報次第係員參上！
菊一 平三 電446

風味やぶそば 立江戸前喰 壽し 別製好評 ちらし壽し むし壽し
出前迅速 新扇屋 平市中央通り 電886

泌尿器科 外科 性病科
眞木醫院
平市鍛冶町（公會堂通）
電話一二一九五番

戰慄に息ずまる新東寶の獵奇スリラー活劇！
俺が犯人か？殺された女は誰？
新東寶探偵篇 黃金獸
堀雄二 久我美子 田崎潤 月丘千秋 小杉勇 千秋實 高田稔 汐見洋
19日より
平文化