いわき民報
発行所 平市田町48 電381 173 1222
いわき民報社
編集兼印刷発行人 田原登

あたたかい
のみもの…
…御同伴でどうぞ…
ブラジル
平本通 電990

競輪開催また延期
一月下旬に開催と決る

平競輪運營常任委員會は十八日午後一時から市役所會議室に委員十四名を集めて開かれ開催期日及び期間について協議を重ねた結果、全國競輪施行委員會の規定に基ずき寒冷地に限り六日制が認められるがそれは四月以降實施の場合にのみ適用され、平の場合は四月以前に開催されるので六日制の特例は認められないことになり結局前案通り四日制を採ること、開催期日は工事が遅れたため一月下旬と決定された、尚開催期日は最初十二月十七、八、九、二十二、二十三、二十四の六日間を豫定されていたが明年一月十三日から十八日迄と延期になり三變して一月下旬となつたもの

工事の概況

現在の工事狀況は走路六十%建物は二十%で選手控室、整備室は既に棟上げを終り穴場と本部は基礎工事中、地ならしは本月末完成豫定で市當局では一月十日ころ迄には全工事を完成する見込みだと語つている

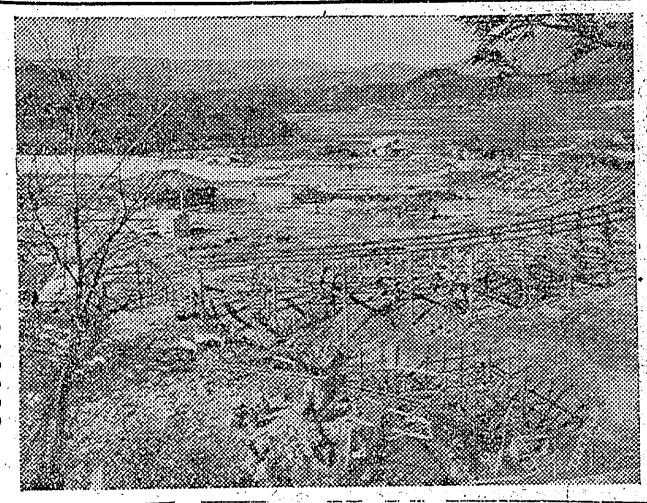
工事なかばの平競輪場

新賃金を要求
常磐で會社側と交渉

常磐炭礦勞組では來年一月以降新賃金要求額坑内夫一人當り五百四十六円、坑外夫三百五円（共に税込）家族手當一人四百円の執行部案に對する組合員の賛否を問うため十六日無記名投票を行つたが壓倒的に賛成が多く
賛成八千五百四十九票、不賛成五十七票、十八日午後一時から會社側と運營協議會を開きこの要求書を提出した、會社側では二十一日から交渉をもち年内に組合の說明を求め來年一月中に會社側では回答をすることになつた

また二艘が沈没
沈没船に引掛かり

十九日午前四時頃小名濱港魚市場前内防波堤東入口から出港しようとした小名濱町字船引場三四高橋友吉さん所有第六盛德丸（十六トン）同町字紫町三澤合岩夫さん所有第五幸勝丸（九トン）同町字古港一一八志賀正夫さん所有政丸（一一トン）の三隻は丁度同入口附近にあつた沈没船に引掛り次々に船底に大穴をあけ急いで引返えしたが遂に小名濱漁船所東側海岸でいずれも沈没した、小名濱漁業協組の話によるとこの沈没していた船は運輸省小名濱港工事事務所の泥船で去る十六日夜沈没していたものを同町海難救護會に報告していなかつたのと沈没船の標識を明示することを怠つたために生じたもので一度に三隻の沈没船を出し關係者を驚かした

事故を知らぬ青島所長

右について青島小名濱工事事務所長は〝そんなことはなにも知らない〟と不遜な態度で次の如く語る
また僕の方にどの船が沈没していたのか報告を受けていないから知らない、そういうことは現場から聞いてもらいたい、いずれにしても僕はなにも知らない
尚小名濱海上保安部及び小名濱港務所では小名濱工事事務所から沈没船があつたという届けは全々受けていないと語つている

今夕停電
市内五分間

電産ストの一般停電は今十九日午後六時から市内は五分間、郡部は同六時から六時廿五分の間實施する

小名濱の密造部落急襲
密造器具など押收

平税務署では歳末に增加する密造酒に斷を下すため十九日朝七時ころトラック二台に分乘した税務署員と小名濱署員十五名の應援で五班に別れて急襲
△小名濱町岡小名字立石郷源祖（三四）の燒酎六升五合、蒸溜器一式、コシキ一コ、四斗樽二コ、八升樽二コ、一升ビン二本、コウジ一斗無記名投票を行つたが壓倒的に賛成が多く
賛成八千五百四十九票、不賛成五十七票、十八日午後一時から會社側と運營協議會を開きこの要求書を提出

追豫案二一九万圓
廿二日 勿來町會に附議

勿來町では來る二十二日町會を招集し二十五年度の追加更正豫算を附議する、二十五年度の當初豫算は二千七百四十万一千二十七円で追加豫算は縣案の公民館新築費五十八万円、役場修理費四十万円、中小學校及び警察署に對する給水費七十万円、第二小學校衛生室整備費七万円其の他五十万円計二百十九万円である、財源は起債

越年資金二千圓要求
五十名押掛く
勞務者 内郷町役場で騒ぐ

十八日午後四時二十分ころ内郷町自由勞働者約五十余名が同町役場前に集結、三名の交渉委員が町當局に越年資金一人宛二千円即時支給、地下足袋、作業衣の無償配給、正月三日間の有給休暇、高野地内の作業現場は遠距離にあるからトラックまたはハイヤーで送り迎えせよ等を要求してネバリ此の間玄關前では平事件の鈴木警夫、平職安事件連座の佐久間嘉代治、就勞拒否を通告された柳原光治氏等が大衆を煽動して氣勢を擧げ出動した常磐地區警備隊機動班と對峙したが要求はいずれもケられ同六時解散した

内郷町會
廿五日開く

内郷町議會は二十五日午前九時から役場會議室に開催二十五年度追加豫算水道條例等に就き協議する

湯本温泉組合
新に發足

稅金八十万円を使い込まれた湯本町温泉組合では十四日山崎武賴（六一）組合長の辭任に依り十五日午後一時から組合總會を同町山形屋旅館に開催無記名投票で正副組合長の選擧を行つた結果組合長鈴木勝平氏（山形屋）副組合長比佐榮一氏（松和館）が決定、山崎の獨裁により戰前からそのまゝ來た組合規約の改正は近く組合委員會を開催し審議することになり新たに發足した

年内中に一部給水
勿來町水道工事進む

勿來町の水道施設工事は工費七千万円の豫算で三ヵ年繼續事業として昨年來着工されているが、工事は順調に進み年間中には猿田町役場付近の住宅へ給水が出來る運びとなつた、水源地は川部村の四時川より引水し山玉地區内の高台（海拔六五米）地へ淨水ろ過地を施設しデードウターピン式ポンプ二台で送水する事になつている

盜難事件

◇内郷町綴字町の内昭和繊業では十七日夜モーター一台時價二千円相當を盜まれた

眼鏡天狗

平競輪の開催はまた延期となり一月末となつた、これで三回目の延期である、何卿も二度目で完結するのが普通だが天眼鏡でよく見ると一月末には開けそうもないようだ▼一月か三月くらいになるのでないか、まだ場内には一軒の廢家が建つて居り工事はあちらこちらと出來ているが現場の話によると全体の六割五分しか出來ていないそうだ▼三月一杯までに工事費二千万円を儲けると施らぬ狸の皮算用をしたが當てと何とかは向うからはずれると云うがそんなことになりそうである、また罪期も六日制を四日制にしなければならぬことになつたが、四日制は宣傳費は同じにかかり儲けが薄いが四月から開くわけにも行かず儲けが薄くとも四日制で我慢しなければならぬ破目になつた

◇……雜信……◇

◇稲田民主團体連絡協議會の役員選擧は十五日町田醫院において行つた結果、會長に岩亜清隆氏、副會長に古川クラ氏に決定した
◇稲田公民館運營委員會の正副會長の選任は十五日左の三氏就任に決定した、館長舟生小學校長、議長稲崎義一、副議長比佐德助
◇勿來川部地區交通親和會では危險防止策として田人、大平兩線の十二ヵ所の要所に安全標識を建設中の處此の程完成した

無銭で遊興

好間村大字下好間前科七犯かまど製造職人大和田義光（四二）平市字古鍛冶町卅行商佐藤貞子（五二）の兩名は十五日午後七時頃無一文で平市紺屋町料理店西鳳こと佐藤優子（四二）さん方で『俺は飯野の大和田だ、倉は三つも四つもある』とホラを吹いて二千八百円相當の無銭飲食を働き市署に檢擧された

これも無銭飲食

高久村大字上山口農業興井昭三（二三）は十七日午後八時頃平市田町飲食店奥の松こと西間木三郎さん方で四百円相當を無銭飲食平市署員に捕まつた

赤ん坊を壓死

内郷町綴字町の内一四青果物商小野春男（二九）妻キミ子（二九）は十六日午前十一時頃内郷町常磐炭礦住吉一坑坑口で選炭婦鳥畑ヨシ（三九）さんは炭車に觸れ左肩骨折全治二カ月の重傷を負つた

選炭婦重傷

十八日午前十一時頃内郷町常磐炭礦住吉一坑坑口で選炭婦鳥畑ヨシ（三九）さんは炭車に觸れ左肩骨折全治二カ月の重傷を負つた

敎唆事件送檢

既報＝目轉車を盜んで來いと同居人繁原辰雄（二三）を敎唆し盜ませたと云う平市北白土岡八時（四五）にかかる事件は岡は全面的に否認したが平市署では否認したまゝ十八日送檢した

天気予報

十九日
【今晩】西よりの風、晴
【明日】朝夕北西の風日中南よりの風曇かなよい天氣、海上は今晩一時風波立つが明日次第におさまる

メマスセール
すぐに間に合う既製洋服優秀格安品各種取揃え
ホがや
平3電203

キャベツ
玉ネギ
平市三田小路電二三
せきば

用答贈
クリスマス 年末年始
雜誌 雜用・書當カルタ
雜誌 懷中・目由トランプ
アルバム 日記 百人一首
クリスマスカード 新年エハガキ
友 マルトモ書店 平市四丁目 TEL124・234

質
平市大町 東側通り 若松病院 花澤質舗

縫裁門專服人婦
お早く御持參下さい
オーバー スーツ その他
良くて・安い
平電通和928 若松洋裝店

豫算忘年會
忘年會は皆樣の御都合で如何ようにも御奉仕致します
お酒持込み歡迎
生壽司 天ぷら鍋料理 おみやげ壽司 料理仕出し
赤垣
平市新田町 電話二九二番

クリスマス・プレゼント奉仕品
七面鳥特賣
十二月 二十四日 二十五日 二日間 百匁 二〇〇圓
平市白銀町 長谷川トリ肉店

歲暮大賣出し
全商品 百円以上一割引
△定評ある…大塚の靴 紳士靴 婦人靴 有名の…日星運動靴 黒白 茶一六文より十二文半まで
△クリスマス…贈答品に グローブ・ピンポンセット 美しい箱入致します
△運動服各種 靴と 運動具
平市驛前三十米道路電話七七番
大塚

クリスマスの贈りものに！
デコレーション・ケーキを
二段、三段もの調製致します
平名物 さくら羊かんを！
パンと洋菓子 ベーカリー 東京堂

いつもよい景品がつく
いづみやの
歲末景品附大賣出し
十二月十六日より二十五日まで
（但し化粧品除く）
御贈答用石鹸と クリスマス プレゼント用品
澤山揃いました
良い子のプレゼントに いづみやのおもちやを！
平驛前 いづみや

たくわん色粉はこれに限る！
山吹色によく出る
製品檢查合格品
三共のたくわん色の素（味付）
四斗樽用 一箱 四十五円
◇…色粉一箱お買上の方にザッカリン一瓶景品に差上げます。
平市才鹿小路 小川屋商店

ローカル・プロの説明
（中）　平放送分局

出演は司會が小川アナウンサー、演出が和田プロデューサー、伴奏、樂團ピオニ等。歌手はのど自慢鐘三つ組の中などから五人、更に解答者はラジオで募集、應募者の中から選んで五人出場するわけです葉書による回答は多いときは二千通にも達し、係員が汗だくで整理していますが、大いに應募して下さい。

宛先は『郡山市池ノ台一〇七ノ一郡山放送局歌の花籠係』」宛解答者に選ばれて溜通りからはるばる安積の里までお出でになられる方が少なくなく、係をびっくりさせています。

×

火曜日はこの他（一、二週）放送劇、現地報告、お話などローカル放送の特色を網羅するために、いろいろと苦心のプロが用意されてあります

▲水曜日　○あぜみち通信（前七・一五―七・三〇）農村向け番組。主に縣立農事試驗場の技師（縣立農事試驗場は郡山市外富田村にあって、自動車で二〇分の距離）に依頼し、農家の方々への技術指導、農村經營などのお話をして戴き、實生活の指針となる樣、苦心が拂われております。又○河童の目（後六・三〇―後六・四五）人間離れし、人間と正反對の知覺の持主とされ且人間より一段上の文化的な生活をもっていると俗に言われる河童のその目に映じた人間界の世相は…縣内に起ったいろいろのニュースを採り上げ・河童なるスライド・グラスに入れてみた時のありさま。時に皮肉たっぷりに、時に情緒豊かに、世相を諷刺し、世相を斬るといいますが、一方一定のアンをもちつづけ好評番組と自負している次第です。

▲金曜日　○池ノ台談話室（前七・一五―前七・三〇）縣内各地の名士の隨想、インタービュー、ルポルタージュなど目在に放送局獨特の機能を發揮し、企畫の妙を働かせ、こういう面白い話題があるといわれる方はどしどしお聞かせ下さい。

○子供の時間（後五・一五―後五・三〇）事さらに申上げる迄もなく、子供さん達向けに、子供さん達のためになる樣な詩情に滿ちた劇、童話朗讀など土地風俗などを豐かに情緒豊かに盛ってお送りしています。この時間には郡山放送子供會のお話をしてお送りしています。この時間向けにこんなお話がある、こういう面白い話題があるといわれる方はどしどしお聞かせ下さい。

○子供の時間（後五・一五―後五・三〇）事さらに申上げる迄もなく、子供さん達向けに、子供さん達のためになる樣な詩情に滿ちた劇、童話朗讀など土地風俗などを豐かに情緒豊かに盛ってお送りしています。この時間には郡山放送子供會のお話をしてお送りしています。この時間向けにこんなお話がある、こういう面白い話題があるといわれる方はどしどしお聞かせ下さい。

縣内に起ったいろいろのニュースを採り上げ・河童なるスライド・グラスに入れてみた時のありさま。時に皮肉たっぷりに、時に情緒豊かに、世相を諷刺し、世相を斬るといいますが、一方一定のアンをもちつづけ好評番組と自負している次第です。

▲木曜日　平、若松通信（後六・三〇―後六・四五）郡山放送局のスタジオと平、若松各分局をそれぞれ電話でつなぎ一週間のトピックス、ニュース裏ばなしなど解説風にわかり易く、その道の權威者に伺います。

平は福島民報支社長　金子公氏、若松は會津鮮編集長　高橋直幸氏、司會は前アナウンサー。對象が若干高くなっていますが、一方一定のアンをもちつづけ好評番組と自負している次第です。

▲金曜日　○池ノ台談話室（前七・一五―前七・三〇）縣内各地の名士の隨想、インタービュー、ルポルタージュなど目在に放送局獨特の機能を發揮し、企畫の妙を働かせ、溜々しい朝の氣分を心ゆく迄味わって戴くものです。

郡山放送局の所在地が同市字池ノ台にありますのでこの名が生れました。

同この時間だけ特に福島放送局管内へも送られ、縣全体へ放送されます。その他は大体郡山管内（郡山、平、若松、白河方部）向けです。

○縣政便り（後六・三〇―後六・四五）福島縣廳の當該責任者が、當局の政策方針を發表、又縣内での政治上或は經濟上、行政面の重要問題の解說をして戴く時間です。

貯炭輕減にピストン車
一本新設の實施に奔走

常磐炭田地區の貯炭は十二月中旬に入って愈々增加し年末に入って最低十三万屯前後（約四億五千五百万円）の貯炭を豫想し前途に暗い影を投げている

十二月分の貨車輸送計畫として二十八万屯台を維持すべく努力しておったが朝鮮からの國連軍引揚げ問題愈々末輸送の增加で大体二十五万屯程度に打切られる情勢が濃くなり、平石炭事務所始め各ヤマの關係者は再三陳情の結果此急場をしのぐ爲に茨城地區と福島地區に通っている東京磐田川（貯炭場）との二本のピストン列車（月四万屯輸送）をもう一列車（月二万屯輸送）增設する外ないと常磐、好間大日本勿來の各炭鑛では目下本社とそれ〳〵打合せ中だが、磐田川貯炭場に余裕が無い事、增設する列車はダイヤの關係で夜半二時ころ積下し作業をせねばならずこれをどう解決するかが問題で本月分の二十五万屯輸送もこのピストン列車の輸送援助で何とか維持出來るもので、本來ならこの列車の外に二十八万屯の輸送をすることになっていたものである

古河で新賃金要求
越年資金は借受く

古河好間炭鑛勞組では去る十四日の代議員大會で來年一月以降新賃金要求額として坑内夫五百八円、坑外夫三百二十七円（共に稅込）家族手當一人六百円と決定、當日要求書を會社側に提出した、

なお未解決の越年資金問題は、年末も迫りこの儘では年の瀨を越せないと別途に再生産準備金の名目で一人當り千四百円（來年一月―六月間に分割返濟）を會社側から借受ける外、毎年期末手當として支給される一人當り六百円の合計二千円を獲得したが、一人當り三千円の越年資金要求は今後も交渉で解決すべく進んでいる

災害撲滅の懇談會開く

福島勞働基準局勞災課原高橋勇氏は十九日來平、管内各職場災害の撲滅と勞災保險經濟の安定を期する爲十九日好間一方部の日程で災害撲滅懇談會を開く

敷地は港務所内か
無線通信所建設で申入れ

小名濱海上保安部では今度新設することに決った陸上無線通信所の建設についてこれと同時に保安部廳舍を一擧に新築しようと敷地を物色中だったが小名濱港務所敷地（五〇坪）内に併置することが場所的にみて好都合なので十六日運山部長のほか海上保安廳松行通信課長、第二管區海上保安本部宇江通信課長らが出縣、井關土木部長、阿部監理課長らと面接その旨を正式に申入れた、この爲縣では近く同吸引器、同鋸切り、四十分間で消臘及乾燥する優良消毒器、輸血に使用する佐藤式骨髓内輸血器、直腸鏡又吻合器によって胃癌類を手術し現に二、三の患者を手術し成功している、此の外淋疾治療機擴炎、ぼうこう器、腎臟婦人科に使用する數種の器具が整備されているなど新に郡下最高峰を誇っている、尙大衆診療所として診療費が案外低廉なるため漸次利用者も增え好評を博している

宛も綜合病院の觀
人氣博す上遠野村診療所

過般開業した上遠野村診療所は内科を小山淳治氏は事務を擔當している、科目は外科整形外科、産婦人科、内科、泌尿器科、レントゲン科、耳鼻科、眼科、冷凍植皮科而かもケッテルガ幾つもあり即時治療が出來る仕組みとなっている、先ず レントゲン室には現在ポータブルレントゲンを据付けているが近く優秀な三百ミリのレントゲンが入荷して理想的に出來て居り院長は上遠野村出身の醫博十橋田敬也氏は外科を擔當、久保田健氏は産婦人科、三森甲子夫氏一の鑑定、更に近代的電氣メスは醫術上に醫療器具が整備されている關係か受療患者は日々百數十名を算し正に福田地區管内に於ける綜合病院の觀がある、所在地は下瀧で風致も良好で元復舍が炭鑛の綜合病院として建設しただけに凡て理想的に出來て居り院長は

外套を詐取

十六日午前十時ころ湯本町吹矢目轟車々庫勤務田中信作（二三）さんの留守中同僚川田正さんが仕事をしている處に

土建業者と打合會開く

勞働ボス排撃

平職安所では勞働ボスの排除を期する爲、十八日午後一時から市役所會議室に市内の各土建業者三十余名を集めて安定法規則一部改正に基ずく勞供事務の打合會を開いた

溝田港務所長らの意見をきいた上で返答することになった右について溝田所長は「二十二日頃出縣するので縣とよく協議してから態度をきめたい」といっている

共謀で傷害

好間村北好間字大畑二〇二土工高橋榮男（二五）は去る八月十八日午後五時ころ同村無職渡邊傳と共謀の上、同字地内佐藤馨方で同村藤田民雄さんに對し些細なことに因縁を付け茶わんを投げつけ顔面に全治十日間の傷害を加えたことがわかり十七日平地區署に捕まった

平合唱團結成

〃平合唱團〃は先に會員を募集していたが十七日午前十時から平工藥高校に於いて會員約三十名が集り結成式を擧行會長に勿來町リズム學園長根本邦雄氏、副會長に平工高教官窪野良一氏と決定、毎週日曜日午後一時間の猛練習を行い、春秋二回定期發表會を開催することになった

抽選を行う
廿日信組で

平信用組合では第一回割增金附福德定期貯金の募集を完了したので二十日午後一時から抽選を行う

外套を詐取

十六日午前十時ころ湯本町吹矢目轟車々庫勤務田中信作（二三）さんの留守中同僚川田正さんが仕事をしている處に

共謀で傷害

好間村北好間字大畑二〇二土工高橋榮男（二五）は去る八月十八日午後五時ころ同村無職渡邊傳と共謀の上、同字地内佐藤馨方で同村藤田民雄さんに對し些細なことに因縁を付け茶わんを投げつけ顔面に全治十日間の傷害を加えたことがわかり十七日平地區署に捕まった

ラジオ

JOCP JOHG　【20日】　ローカル放送　郡山

前七・一五あぜみち通信（二一）「鋼の增産体驗談」安積地方事務所鋼系課長　鈴木賢次郎ほか

後六・三〇河童の目第一五夜　郡山放送劇團

後七・一五子供の時間『郡山子供新聞十二月號』野村アナ

祝　三五七
可愛いいお子樣に
靴　新型學童
よい靴　安い値段
皆樣の
平三電284
三井百貨店靴部

輕飲食とお酒の店
ゼヒ一度御來下さい
小柳
平市四丁目
平局前電528

品質本位　家庭染料
染太流

アメリカへ行く
最高級
福助ミシン
スイートローヤル　職業用
各種ミシン
渡邊ミシン商會
平市新川町23

名産　鳥うに
美味滋養豊富
絶品
元祖　西川商店
平市四丁目

史歴の古い　水産用合羽
三馬
最新の技術　ゴム長靴
三馬ゴム代理店
横山商店
平市三丁目
電94・6番

茶登園
平市大町
電五三〇

味も形も名物
生まんじゅう
平中町一丁目通り

メーセイインキ
專門店のおすすめする
優良万年筆用インキ
55円
平市中央通
電話三九九
田嘉年筆店

眼科
安田醫院
平市紺屋町　電1225
【移轉】平文化斜向側

ステキ!!アメリカ製?
とんでもない！金光堂で買ったんですよ！
時計、メガネ、貴金屬、万年筆
蓄音器、電氣器具、レコード一般
★贈物の店★
平市五丁目
電一九九番
金光堂

御進物用
新鰹節
一
平市四丁目　電213
丸市屋

本場自慢
牛豚肉
夜も營業しておりますお電話下されば即速配達
平市中央通
電七九四番
第二綠屋

平市一丁目
電五三九番
第一綠屋

★★★★★★★
クリスマスレコード
數當に取揃えました
壽百貨店
樂器部
平驛前　電六五六

能率の自轉車
代理店　平市六丁目
門馬自轉車店
支店　内郷町御厩
門馬自轉車店

POUDRE
ミッキーカレー粉
平市五丁目　電376
株式會社　平工場