いわき民報
發行所 平市田町48 電381 176 1222
いわき民報社
印刷兼發行人 田原 登
編集人 田原 登

離乳教室
とうとう診察室に
料亭 寶来亭
平新田町 電三三二

目標は日本一の漁港
廿七年までに完成へ
江名の新港灣計畫

年間の水揚高縣下の六割を示し長磐港に匹敵誘致しようと去る十七日午後一時より江名町署で『江名町港灣促進期成同盟會』を結成、會長に町長中田新一郎副會長に漁業協同組合長黒川喜一郎、同中の作支部長吉田義の諸氏を推し常務委員には各種漁業協組役員をたてて力強くも第一歩を踏出した。

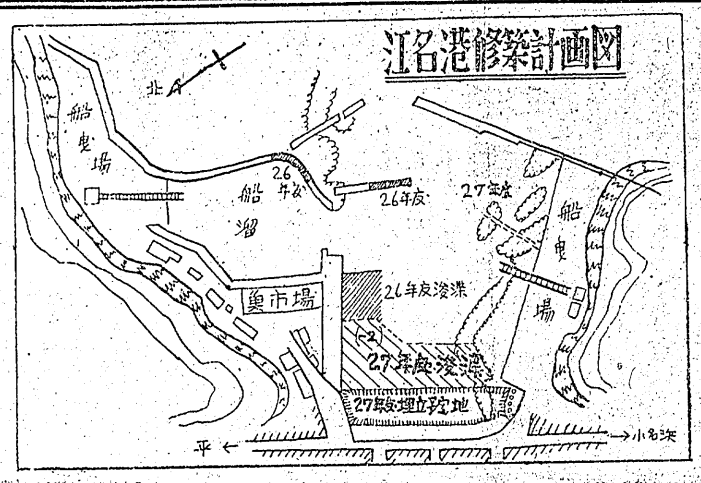

計畫案の内容

地元側のこの計畫によると二十六年度には船溜の入口に當る東内防波堤を五十米延長し既設船溜防波堤の囲側を延長五十米、高さ一米二十の嵩上げ工事を行い暗礁がある魚市場西側の岸壁前（延長五十米分）を水深四米までを浚渫するほか、二十七年度には縣道筋に沿った『江名本港』の北側に二千坪、巾四十五米、延長百五十米の埋立を施し（工費三千万円）ここに江名綫道の引込線を布設、岸壁前面の約六十坪の海域を水深四米の割で浚渫（工費四千万円）岸壁の前も二米程度に水深を掘下げ大型船の接岸を容易にし鮮魚専用ホームで魚類の發送を實現させようと云うものだが、このほか西防波堤に伴つて西内防波堤七十米（工費百万円）の新設なども見込んでいる

從來の隘路を解決
今縣會にも猛運動

この江名本港が出來れば地元船約百隻は勿論他縣船の入港も容易であり後から入港した船が市場に水揚する事も出來ないことや後から來た漁船に入口を塞れて出港出來ないと云う今までの隘路は一氣に解決するわけで、これを機會に港灣の修築より早く船數が多くなった現狀を打破し修築工事も大いに急ごうと卓速縣會に猛運動を開始している

これに對し二十六年度縣計畫案では工費二千万円の豫算で東内防波堤卅米の延長と防波堤嵩上工事の延長三十米、魚市場わきの延長六十米に亘る浚渫程度で地元が望んでいる計畫案よりかなり小さいものでありこれを一擧に前記の計畫通り實現出來るように運動しようと云うのが狙いである

なお二十五年度の工事進行狀態は船溜防波堤延長五十五米の嵩上げ、東内防波堤二十米の延長魚市場側面の浚渫など千五百四十五万円の工費で實施中で年内に七十パーセント完成しのこる三十パーセントも三月までには完了する豫定

勿來中卒業生
上級高志望別

勿來中學校の明春卒業生は三百三十三名で上級校志望者は百六名志望校の內譯は左の通り

磐高男二三、磐女高一七湯本高男二、女五、小名濱男六（勿來分校男二、女八）平工高男二〇、平商女三、男三

民報論壇
暗い道路に點燈せよ

田原 登

最近の平市内は主要な道路も舗裝され商店街は店舗も市内かと驚き入る場所は點灯に在るのである、と云うのは當市内であり乍ら街路には街燈が一つもついて居らず暗い道で交通上に不便をかこつ場所がなかく多い。

氣のつくままその場所をひろって見ても▲第三小學校南側と西側道路▲公會堂側東西に走る道▲磐女高へしこれは表面から見た平市であってこの裏面には此處も市内かと驚き入る場所は點灯に在るのである、と云うのは當市内であり乍ら街路には街燈が一つもついて居らず暗い道で交通上に不便をかこつ場所がなかく多い。

氣のつくままその場所をひろって見ても▲第三小學校南側と西側道路▲公會堂側東西に走る道▲磐女高へ行く坂道▲聚樂閣上り坂▲第一小校前通り▲檢察廳上り坂から營林署前平窪行き道路▲幽靈橋下胡瓜潭行き道路▲聚樂館から稅務署通り等數え切れないほどである、斯うした暗い地帶があるにもかかわらず終戰後五年を經過しても一向に顧みられず多くの市民はその不便に惱まされもっか内心不滿であり乍らも默々としている現狀である

これでよいワケがない、市民の幸福と云うものは平等に享受されなければならぬものである、主要地の夜は明るいがそうでない場所は暗くてもよいと云うことはない、この暗い道のために滑って落ちたり、泥水に足を突っ込んだり、人と人とが衝突したり或はまた交通のバッコする場所に化したり種々な事故が屢々發生しているのである、こうした事故を防止するためにも燈燈をつけてやることは必要である、かかる所には商店街の如き裝飾燈などは必要は無く單に電柱にでもつければよいワケでその經費の如きも大したことは無いものと思われる、要は市の當政者が市民を愛する熱意さえあれば容易に解決出來る問題ではないだろうか、敢て一考を煩わし早急に暗い部面の電燈設置を實現し名實共に明るい平にすべきものである

有能者の登龍門擴大
科學研究奬勵金制度が改正

縣初委石城出張所に達した縣推薦件數に文部省の制限枠があり推薦に順位をつけて出したがこれが廢され無制限となる△研究費配分は重點的になる筈で選擇される研究費は千單位から万單位に引き上げられる等で二十六年度の推薦書類締切は一月二十日迄となった

科學研究奬勵金制度が明十六年度から幾分改正され有能の士の登龍門は狹い範圍ながら擴大されることになった、改正される主なる項目は△『科學研究奬勵交付金』の名目を廢して新たに『科學研究助成補助金』の名稱を付ける△前年度は一日午後一時から市公會堂で日本間に開き、十一月下旬に東京で行われた引揚者家族代表會議に出席した佐藤會長の報告後ソ聯殘留者の安否調査が赤十字社の手を通じて出來ることになったのでその打合せを行う外、大竹知事から贈られた慰問品（タオル）の支給や激勵文の朗讀もある

見逃せぬ少年喫煙
內鄉で二百を越ゆ
豫防對策の徹底へ

內鄉町署では少年の喫煙常習者の取調べを行った結果二百名を越える現狀なので家庭、學校、少年愛護運動等と緊密な連絡を取り豫防對策の徹底を期すことになり喫煙常習者の撲滅を圖ることになった

少年係丹氏談＝五日制になってから少年犯罪は激增の一途をたどっているが七月から現在までの間に一九〇件の多きにのぼり結局思想情の幼稚な少年達の會合の機會が多く父兄敎師達の目のとどかぬため不良青年グループとの接近も必然的に多くなっている少年達には健全な責任能力がないため惡意青年の影響化にある被害考的立場におかれて居り先ず問題として不良青年グループとの分離によりあらゆる角度から少年層の文化意識感覺の向上を圖る外手段がなく長期の訓練を持つ

川部村會
廿六日開く

川部村では來る二十六日村會を招集し二十五年度の追加更正豫算その他を付議する

一、追加更正豫算は學校新築費五百余万円で財源は補助金と一般寄附

一、職員退職手當支給規則設定の件

一、退職慰勞金贈呈の件（該當者）前村長園部常太郎

平留守家族親睦會開く
廿五日に

平市留守家族親睦會は二十五日午後一時から市公會堂日本間に開き、十一月下旬に東京で行われた引揚者家族代表會議に出席した佐藤會長の報告後ソ聯殘留者の安否調査が赤十字社の手を通じて出來ることになったのでその打合せを行う外、大竹知事から贈られた慰問品（タオル）の支給や激勵文の朗讀もある

前收入役園部賢尾
前書記補宮川文子
屬員 中條利子

一、一時借入金の件

診療所運營に關し百万円起債

職安所代行機關の設置
小名濱で陳情

小名濱自由勞組では失業對策に就いて去る十六日に小名濱町々長、町議、小野、大井川商縣議らに求人、求職開拓のため職安代行機關の早急設置四、四半期枠の絶對確保、失業對策事業を大小名濱都市計畫に直結して恒久的年次計畫の樹立のほか五項目に就いて申入れた

年末年始でバス增發
廿五日から

常磐交通では暮れと新正月の人出の混雜を見透して全線に亘って二十五日から增發され日產新型二九〇型バス＝定員四十八人＝一台價格百三十万円で購入、年内から平、四倉線に運行する

産婦人科 看護婦募集
性病科 外科
久保田産婦人科醫院
小名濱町樋町電二三

第9回 增々好評!!
七福定期預金
一口千円 六カ月 無税取扱中
親切第一 七十七銀行
賞金10萬圓 辨天賞

全商品百円以上一割引
歳暮大賣出し中
クリスマス贈答品 定評ある大塚の靴 運動具各種
平市鎌町三十米道路 電七七 大塚

平名物 やぶそば 本手 ござる
出前迅速 平市三田小路（電五七五）

指輪その他製作 金鎖買入 關内 平市仲町 かざりや

外科一般 放射線科 【入院随意】
馬目醫院 小名濱町古湊 電話五一〇番

本場自慢 牛豚肉
平市中央通 電七九四番 第二綠屋

平市一丁目 電五三九番 第一綠屋
夜も營業しておりますお電話下されば直ちに配達

時計の御用は 正確で安いと 定評のある 誠光堂へ
修理は迅速丁寧
平市銀座 電988

肛門のむずく（便虫）は 『ぢ』か『ぎょう虫』です
評判のよい專門藥の御使用をお奨めします
電話四四 平市銀座 あとう

自慢のおでん始めました
女中さん募集 20才より25才まで
小名濱町下町 電四五一

街の人氣二重福引
お楽しみ
藤越の福引券発売
一月三日まで
本くじ1等より5等まで空くじなし
副賞その5等でお楽しみくじがもう一度引けます
（これは7本に1本の当り）
平市 藤越

依託集金員急募

一、年令 滿二十五才以上三十五才迄の志操堅固、身体强健なる男子 但し平市、赤井村、内郷町に居住する者に限る（珠算に經驗ある者を可とす）

一、學歷 普通高小卒及び中卒程度

一、條件 (イ)確實なる保證人二名を必要とす (ロ)扶養家族三名以內

一、募集人員 若干名

右希望者は履歷書並に戸籍記載事項證明書各一通の上平市大町一〇〇へお申込み願います

東北配電株式會社 平營業所

魚類冷藏に新生面

平製氷と日本冷凍の計畫進展

今秋來のさんま豊漁で小名濱、江名等各港はさんまの洪水に見舞われ、輸送の貨車で間に合わずベラ棒ノ高い運賃を拂つて東京方面までトラック輸送するほか、加工屋も手を擧げ肥料に廻すなどという近年にない現象を呈し、折角の豊漁にめぐり會いながら冷藏の設備が無かつたので價格も一貫三十円という暴落を見るなど慘憺たる狀況を呈した爲、漁業界は論を俟たず、小名濱町擧げて冷凍、冷藏施設の急務を通感 既報の如く小名濱町當局は六千万円の巨費を投じて町營の冷凍設備の計畫を進めているがこれと別個に平製氷會社が日本冷凍とタイアップし、小名濱町に日産二十トンの製氷工場設立を企畫、敷地並に資金面、資材等一切の目通しがついたものの如く、五月中には完成させ、一千トンの貯氷に依つて夏の氷不足を解消させ、併せて豊漁時の冷凍冷藏に依つて鮮魚の暴落を防止することになつた

平製氷會社は戰前小名濱港に二ツの製氷工場を造つて地元に讓渡して居り、製氷工場の經營には專門的知識を有しているのと、冷凍業界の代表日本冷凍會社が參劃して居り、資材も既に入手しているらしいから大いに期待をかけられている

越年資金問題で悶着

小田炭鑛で交渉續く

好間村小田炭鑛勞組（從業員八六一名）では十一月以來、期末、越年資金一人當り二千円（稅込み）を要求二十一日度目の交渉を（所長遠藤章氏）もつたが、會社側では經營難を理由に一人二百円しか支給出來ないと申し渡しそのギャップが余りに多きい爲、組合ではその後代議員大會にかけ『最終案としてやむなく千円に下げ要求する』と決め二十二日會社側にその旨申し込み午後三時から團交をもつた、組合側では昨年六、五屯（越年資金千円）の出炭能率が今年は七、一屯と上廻り、もしこの要求がけられゝばハンスト、ストライキ等に出るという態度を決めているので成行きが注目されている

遂に物分れ

別項＝小田炭鑛勞組と平坑勞組では二十二日午後七時半會社側と第三回の團体交渉をもち期末手當一人當り千円の要求を申込んだが會社では『二百円の手當の外、二百円の生産能率賞與を前貸しする』と

磐高古川君ら八名

高校陸上界のナンバーワン

二十五年度本縣高等學校陸上競技ナンバーワンが縣体育協會から發表されたが本郡關係者は次の通り

△男子之部 百米十一秒三 古川洋一（磐高）二百米二十三秒七 古川洋一（磐高）四百米五十五秒五 石井良夫（平工高）八百米二分九秒四 瀬澄（平工高）走巾跳六米三十八 古川洋一（磐高）走高跳一米七十 松本恒雄（磐高）砲丸投十一米十八 遠藤和夫（小名濱高）△女子之部 六十米八秒一 鵜沼サク子（磐女）百米十三秒四 鵜沼サク子（磐女）二百米廿九秒 佐藤四子（磐女）八十米ハードル十四秒永山美智子（磐女）四百米リレー五十五秒磐女チーム、走高跳一米四十 永山美智子（磐女）

毎週水曜日

失保金支拂

平公共職業安定所では毎月十日より十二日までと二十日より二十二日までの六日間小名濱町本通り町營圖書館一部署入口に巡回相談所を開設していたが來月から毎週水曜日の午前九時より正午までを失業保險の認定及び支給、午後一時から一般求人求職の相談を受付けることに決つた、なお祝祭日には翌日廻しとなつている

泉の評價委員

泉村では固定資産（林野）評價委員に上遠野茂善氏を決定した

きよう七五三

小春日和に大賑い

△―小春日和りのようなポカ〳〵した暖さに惠まれたきよう二十三日は節應の七五三、新曆よりは田舍から來る人が多いので平市小鍛冶神社、八幡神社にはザット新曆の人出の二倍近くの三千名以上で賑わつた

△―今年は洋服姿より和服姿がグット多く中には二、三万円もかかる振袖姿の綺麗なお孃さんやメズらしくのし目も鮮かな羽織袴の坊ちやんも現われた、兩社務所では『去年とりズツと和服姿が流行つた様です』と語つている

△―二十三日から市内商店界では歲末大賣出しを一齊に始め出したので街は繰出の人出に賑わい、この雜沓を通る振袖姿のお孃ちやん、坊ちやん達はチ歲飴をふり〳〵ニコニコ顏だつた

梅田班と磯目刑事優勝

市署 歲末の捕物競走

暮とともに激增する犯罪防止のため平署では十一月十五日から十二月十五日まで一カ月間に亘つて捕物競走を行つた、その結果團体では梅田班個人では磯目順孝刑事が優勝した、この期間中四百三十七件の事件が發生したが檢擧件數はそれを上廻る四百五十五件であつた、檢擧の內譯は相變らず無燈火などの道路交通違反が最高で百四十一件、次に窃盜九十一件、詐欺五十六件、橫領四十二件、殺人未遂一件などであるが私文書僞造などの智能犯七件が目立つている、成績次の通り

▽團体、1梅田班、2熊谷班、3根本班、4道向班、5阿部班、6宮本班、7桑名班、8根木班、9瓜生班 ▽個人、1磯目順孝刑事、2益山幸七刑事、3遠藤正利刑事、4村松巡査、5根本部長、6渡邊刑事、7山田刑事、8梅田部長、9熊谷部長、10谷巡査、進入賞 橋本婦警

高校音樂發表會

きよう盛大に擧行さる

磐城地區高校音樂連盟主催の第一回觀賞音樂發表會は二十三日午後一時から平工高校の音樂室にて磐高、磐女、平商、內高、平工の五校が參加獨唱、合唱、ピアノ獨奏、ヴアイオリン獨奏、ブラスバンド演奏など多彩なプログラムで開催され最後に一同起立して〝君が代〟歡喜の歌〟混聲合唱を奏して閉會した、中でも磐女校二重唱〝希望のさゝやき〟（鈴木、植木）のピアノ伴奏に臨時として平工高生高木君が奏し微笑ましい風景が人目を引いた

年末手當の要求を拒絶

自由勞組へ

平市自由勞働組合の女性を代表して鈴木タネさん外六名が二十二日午前十一時半ころ平市役所に阿部助役を訪れ『年末手當として一人二百円づゝ支給して下さい』と陳情したが、阿部助役は『優算がなく支給出來ない』と斷わり三十分近く話し合つたが不滿足の儘引き下つた

文相感謝狀

平市に到着

平市では十一月三日文化の日に天野文相から學制改革に伴う新制中學校の建物整備に盡力したので表彰されこの程感謝狀がとどいた

訂正 昨報＝水防部長に水竹氏と題する平消防聯盟移動の記事中左の通り訂正 濟藤光正氏は副分團長に坂野幸市氏は部長に

和洋 タンス 伊東家具店
平市新川町電464
工場 平市大町

御貸席
御氣輕に御利用下さい
平市才槪小路二二
喜美華
（天野目醫事店隣）

し出賣大引福
器漆各種 式一具一用禮婚

資生堂石鹸
SHISEIDO
東京 銀座

金物一般
マルヘイ
平市銀座百一四

御進物用
新鰹節
卷一

御料理
中華料理 司
平華
平驛前 電三五八

年末年始の御宴會は
安くて美味しい中華料理で

食 三品 二〇〇円
四品 三〇〇円
定 五品 五〇〇円
テーブル卓 四品 一〇〇〇円（四人）
五品 一五〇〇円（六人）
六品 三〇〇〇円（八人）

お座敷小宴會格安奉仕いたします

アサヒビール特約
銘酒 鶴仙約

最古の歷史 最新の技術
三馬 三馬ゴム代理店
横山商店
平市三丁目6番地
電94・6

洋品と家具は
なぜ丸三は賣れるか？
つねにお客樣の利益をまもり
全商品最も安く賣るからです
＝多物豊富に揃えております＝
植田町 本町通
洋品店

アメリカへ行く
最高級
福助ミシン
スイートローヤル 職業用
各種ミシン
渡邊ミシン商會
平市新川町23

平市四丁目 電213
丸市屋

全國名產を集め味覺のサービス
名物 ほまち
平中通一丁目

牛は神戸
ネギは栃木の特産
酒は岩手の
するめ德利！
【特選】
なべ料理
井の一
烹茶 喫茶 割烹
平市田町三田小路電1109

藝妓 幾松 小梅
置屋 若竹 廣子
『末廣』開業
植田町天神町道三〇二番
技藝抜群、容姿艶麗な美人揃いです
◇何卒御ひいきに…

富ヶ浦病院
院長 安田善一
副院長 佐藤正
部員 松生辰三郎
小名濱町 電三三

二度のんだら
三共錠
リスカレー
（純粹輸入原料使用）
リスコショー
リス洋カラシ
リス七味唐カラシ
最高品質
慢性の胃腸に
飲みすぎに
食べすぎに
ヤッパリ
50円・100円
各藥店でおすゝめ下さい
代理店
平市田町
神谷藥局

お電話で直ぐお迎ひに參ります
御旅館 小瀧
福島縣小名浜港
電話・一〇三番
忘年會は小瀧で！

紅燈街はやや景氣ずく

慌しい歳の瀬の一斷面

☆★☆★☆★

あわただしく去り行く悲喜交々の師走の風は至るところに世相の貧を見せているが、物はみちても金詰りに惱む大衆生活は色々な形で次の様な島面に現われている―以下その歳末斷層記

金融……☆……★……☆……★……暮れが來たが銀行の窓口から見た師走は各商店共に才末大資出しの仕入資金を求めるのにてんやわんや、ふだん取引きのない商人までが借入れの申し込を行い何度斷わられても『そこを何とか…』とバカり泣きくどかんばかりの表情でネバリついているのが目立つて多くなつた、K銀行の話では『市內貸付け額はザット十億円程度に押立られている、これがドッチラインによるインフレの防止策で貸し出しは相當に制約されおいそれと申し入れには應じられない』と仲々冷たいこんな時賞くじでも當つて百万円當選の夢でもみたいーというわけでもあるまいが勤勞の資金すら貸く庶民貸所が市內各地に增え毎月中均八十%の貸上げだが才末には九十%に上廻るものとみられているーセチ辛さ、郵便局の窓口も同じく積立てるものは殆ない、銀行ともに卅一日迄業務を續け一日―三日迄休店

紅燈街……☆……★……☆……★……忘年會の時期ともなれば紅燈街は書き入れどき、キレイなオベベに桃割姿歩く姿は9のネエサン連『お客なら行きますとなたでも』とばかりの大活躍さすが歳末を迎えこの花街景氣は……現在の花街には美妓、醜妓、ドンブリ等締めてザット九十名が客を求めてひしめき合つているが今詰りが、形態してか資れつ妓を除いては、お茶ひきネエさんが案外多く害息吐息と云つたところ、座敷に出ても短時間で切り上げる客が多くて實入りはサッパリ、近ごろでは彼女の酌で二人水入らずと云つたアベック組が現れてネエサン連中の營業を妨害する始末、それでも二十日以降はボーナス袋片手のサラリーマン、會社の忘年會等でやつと景氣が出始めてホット一息と云つたところ『遊興飲食稅がもつと安ければネエー』とはお客のみならずネエサン連の合言葉忘年會の時期を迎えても景氣は中位と云つたところが、いつわらぬ花街の姿であろう

ダンス……★……☆……★……晦日も近ずいて市內のダンスホールも漸やく活氣ずきホール內には赤や綠色の電氣に輝やくクリスマスデコレーションが客待ち顏、しかし人影は案外淋しくさすがのダンスマニヤーも金詰りのためかXマスパーティ、お正月パーテイなどを狙うという愼重な自重振り、だが一方初心者達がXマスパーテイのふん圍氣に溺れてみたいと敎習所は盛況をみせている

最近の傾向は中年者の同伴が增えておりこれらの人々がホール氣分の良さを醉し出すので若い人々には歡迎されている、一部には學生や未成年者の往來も割合增えここから喫煙を覺えるのも多いという、Xマスには市內は午前一時頃まで營業湯本、小名濱、植田方面は昨年よりぐつと和服姿が流行するだろうと見られ、その現れとして市內K呉服店では『去年の暮より和服地が二倍も賣れその反面洋服地が半分位に下りました―』と語つている、金紗の羽織一千五百円、袷三千円と昨年より六割以上の値下がりとなり、正月晴着も一組で安いのが二千円、高くて一万円とあるが五、六千円台のモノが買手の八割近くを占めている、流行色は和服の色彩と同じく金茶色、ボタン色等、M髪ゆいさんでは『今年は大晦日の忙しい時に夜十時迄しか夜業を認めないと勞基署のキツイお達しだが日本髪(結綿五百円)桃割(三百円)等一人三時間近くかかるので夜通し働ける樣組合で陳情する』と言つているが中には豫約申込みで殺到している所もある始末、だからチリカンザシ、ツマミカンザシ櫛等がダット賣出し始めた、デパートでは『花柳界だけでなく一般の娘さんもとの品を求めるのが多くなつた』とニコ〳〵顏だ

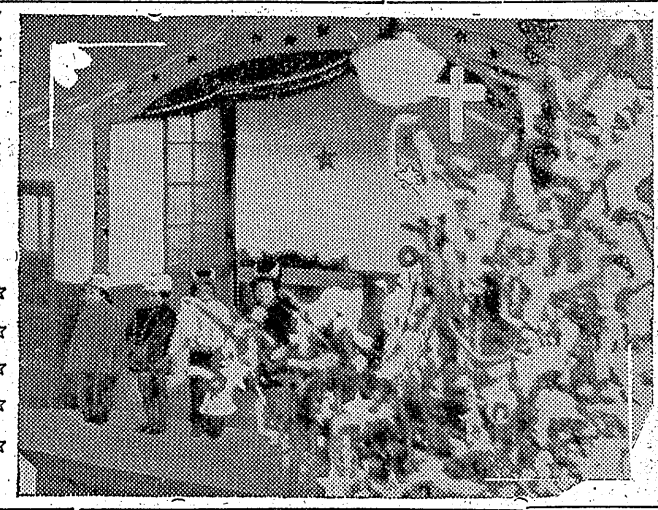

衣裳……☆……★……☆……★……五黃のトラの緣起をかまで余り賣れなかつた結婚衣裳が十二月に入つてグングン賣れ出し業者も『來年の嫁入り準備で故でしょう』と言つている、最低一組二万五千円から普通ところ四、五万円の値段で農村娘が購入客の大半を占めている、今度の正月は昨年よりぐつと和服姿が流行するだろうと見られ、その現れとして市內K呉服店では『去年の暮より和服地が二倍も賣れその反面洋服地が半分位に下りました―』と語つている、金紗の羽織一千五百円、袷三千円と昨年より六割以上の値下がりとなり、正月晴着

歳末に御用心

泥的一夜に四軒荒す

平地區裏では去る二十日から一月二十日まで防犯月間として歲末取締に乘り出しているが此の矢先二十一日夜次の四件の盜難事件が發生した

赤井村雜貨商船生長次郎(四五)さん方では二十一日夜店舖から綿反物十五反時價十万円相當を盜まれたのを初め、好間村上好間支柱井上清治(四九)さん方でも同夜短靴一足時價千五百円、同村鎭炭夫高畑義一(二九)さん方でも腕時計一個、短靴、下衣など五點六千三百円相當を、又同村上の原無職細山彌吉(六二)さん方でもオーバー、男物衣類など四點(四千五百円相當)現金千百円を盜まれた

盜難ひんぴん

◇磐崎村西郷字大荷田二七農高木正男君(九)は二十日午後七時半ころ湯本町三廚二十一年五月頃愛間町農業協同組合購買品店前道路上で中古自轉車五千円相當を盜まれた

◇小名濱町二三漁夫丁藤登志雄さん(四〇)方では十八日夜靴、下駄、釜など千八百円相當盜まれた

◇泉村大字川字下大畑農業川澄清五郎(三四)さん方では去る十日衣類十九點(三万千円相當)を盜まれた

三万八千圓

驛前でスラる

泉村大字下川字神山前七八農業馬上恒七郎(五一)さんは廿三日午前九時から同十一時までの間に平驛から三丁目の間で現金三万八千二百円在中の財布をスラれた

横領男擧る

豐間町字合機關場日產鑛崎東郷(四〇)は去る二十年十二月頃同町關場九農業鈴木道之助(五七)さんからミカンを買いその代金二万二千五百円分を支拂わず更に江名町魚類加工業某より廿飛代六百円、二十一年五月頃愛間町農業協同組合購買品店前道路上で中古自轉車五千円相當を盜まれた

◇小名濱町二三漁夫丁藤登志雄さん(四〇)方では十八日夜靴、下駄、釜など千八百円相當盜まれた

◇泉村大字川字下大畑農業川澄清五郎(三四)さん方では去る十日衣類十九點(三万千円相當)を盜まれた

クリスマス祝

清風幼稚園で

石城キリスト敎會清風幼稚園では廿二日午後一時から園兒達のクリスマス祝いを行いな遊戲や劇などがあつてのちサンタ爺さんのプレゼントがあり樂しい日を送つた(寫眞はその演劇)

豫算忘年會

忘年會は皆樣の御都合で如何ようにも御奉仕致します

お酒持込み歡迎

生鬻司　天ぷら鍋料理
おみやげ鬻司　料理仕出し

赤垣

平市新田町　電話二九二番

質店開業

有利に簡易に親切に
御あずかり致します
是非御用命下さい

平市白銀町一
世界館通り

高橋質店

電話六二八番

二重割引大賣出し

Xマスデコレーションケーキ
100円より 35000円まで各種

和洋菓子

詰合せ函入を
ゼヒ御贈答に
御利用下さい…

募集
女店員さん(高女卒)
履歷書本人持參

藤越

菓子部

平市銀座 電1280 2

中華料理
日本料理
すき燒

會年忘新には

豫算御宴會には
お一人樣二百円より…
お座敷をゼヒ御利用下さい

【募集】女店員さん
高女卒程度履歷書本人持參

東龍軒

平市中央通 電1136

【天気予報】二十三日
【今晩】北西の風弱くよい天氣、冷込み強い
【明日】日中南よりの風晴、次第に雲が擴がり夕刻處により小雨パラツク
【明後日】晴れたり曇つたりの天氣、稍上はおだやか

ラジオ JOCP JOHK

【24日】
ローカル
送
前七・二五 心の灯「クリスマスカロル」郡山カトリック敎會聖歌隊
後六・四五 新しい農村「農村婦人の目標」勝農業改良普及員小山フミほか
後六・三〇 文化便り「クリスマスに寄りて」郡山カトリック敎會高木弘
後六・二五 【25日】

外交員となり高久村大谷キヨさん外十一名から古綿三十貫余を預りこの內集金した二千四百余円、計二万八千余円を橫領した事が判り二十二日平地區署に逮捕された

豫約忘年會

有利

御奉仕

御利用

平市銀座通 電二七一

日本一の定評!
神戸牛の
御用命は二七一番へ

日本畜產
代理店
マルヰ

年末年始
連合福引大賣出し

百圓五十圓お買上げ毎に福引券一枚補助券一枚

期日 二十三日より正月三日まで

大當り一等一万圓相當
賞品山積!

お買上げは是非!
二重景品付の
才槌小路商店會へ!

江戸前立喰
杉茶
【出前迅速】
小名濱落合ここにあり

毎週
土、日サービス販賣
豚馬肉

二十三日より正月三日まで五十円より福引付き
迅速配達
平市大町 電四五九
竹島肉店

本年柿尾の大サービス
1等 自轉車 ミシン タンス
他6等迄空くじなし

福引大賣出し
23日より31日まで

化粧品は定價の
1割引の他に
福引券を差上げます

洋品の
平三丁目 電1130
やまと

CURRY POWDER
ミツキー
カレー粉
平市五丁目 電376
製造元 藤商店平支店

二重福引大賣出し

三町目の歳末福引大賣出し

一等 自轉車 ミシン ラジオ タンス 以下六等迄空クジナシ　12月23日―1月3日　三丁目商店會

中學校の内申に重點

高校入學選拔方針決る

明二十六年度高等學校志願者の選拔について縣當局は先般來高等學校入學者選拔對策委員會を開き種々協議中のところ次の選拔基本方針を決定した、これによれば入學志願者の選拔方法については中學校からの内申書を重視すると共に學力考査を行うが考査問題は中學校に於ける基礎的、標準的なものから選び新教育の線に添うて行われるので入學考査準備等の特別指導は絶對に避ける樣にとの注意がある（入學志願者のみに實施する特別準備教育は教育の機會均等の精神に反するものとしてこまた入學者選拔の方法としては文部省指示の選拔要領により（二十五年度と同樣）

△學力考査を行う教科目は中學校に於ける必修教科で社會、國語、數學、理科、職業、家庭、保健体育、圖畫工作、音樂の八教科とする△全日制、定時制（夜間部も含む）を問わず同一考査とする△第二志望制度を廢止するが必要によつては第二次募集を行うこの場合の選拔は内申書によるのを原則とし三月二十三日迄は完了する樣にする△志願者の學力考査は縣下一齊に同一問題で三月十日（土）に實施し考査時間は午前二時間、午後二時間とする△定志願者は希望する高等學校より必要用紙を受けとり入學願書、内申書等必要書類の全部を揃えて出身中學校長を通じて二月十五日から二月一日迄の間に提出する△合格者の發表は三月

上級校志望者

田人中卒業生、

田人村中學校の本年卒業生中上級校志望者數は男一九、女五計二十四名で志望校は左の通り

磐城高男五　磐城女二
平工高男三　平商男一
磐農高男一〇　女三

十三日午前十時に各高等學校に於く行う、尚各高等學校の募集人員等については一月中に公表される筈である

朝日連載 新聞小説の映畫化

三人の女性が描く愛情倫理

七色の花　小萩（杉村）は公園總裁の圍い者となるが新進作家海老原（龍崎）と戀におちる彼に浮浪兒上りの一枝（角）は好意以上のものを感じている恩師の娘照子（原）の身の振り方の相談をうける、小萩との仲をみた照子は投身するが救われ彼と幸福な生活に入り小萩は藝者に出て淋しく暮娘を踊る、原作中山義秀演出春原政久メロドラマ（二十六日より二日間小名濱金星座）

春の潮　【大會】姉夏子（高峰）と田代（龍崎）の双方より求婚されて苦しむが、田代の弟弘（鶴田）を教えられ彼への想

歸鄕　一九四七年シンガポールに高級料亭を營む左衛子（木暮）は守屋（佐分利）を知る、彼は十年前から亡命した無籍人である宗護の夜二人の心は一つになる、敗戰、東京でキャバレーを經營する左衛子は小野崎から守屋の娘伴子（津島）を敎えられ彼への想

愛染草　茂（上原）は金の爲に賴子（目黑）と結婚する事になり銀子も金の爲に利彦と結婚することになる、賴子恩人神崎が居り彼は寫眞屋に化けて式場にくるの茂はこんな馬鹿げた芝居は止めようといい銀子と共に失踪する、監督田中重雄

幸福の限界　二本立同時上映（二十八日より二日間世界館）

偽れる盛裝　祇園の娘君子（高峰）は藝妓でならした藝者、妹妙子（藤田）は反對の型で市役所に勤め母の友人の

涙の港　一人息子徹（二本柳）が戰死したと思つて許婚岐代子（若杉）を岩男（伊澤）と結婚させたお政（英）は徹が生きており、自宣する前に會にまた罪をおかした子に會わぬ伊丹秀子口演浪曲映畫

月よりの使者　看護婦みち子（花柳）は患者の弘田（上原）橋田（伊達）の二人から求愛され池内醫師にも求められる、弘田と脫走する矢先橋田の惡化で破約、二年後弓子と結婚した弘田の許に附添看護婦としてきたみち子は失戀の池内の爲殺人容疑に問われるが弓子の遺書で潔白となり弘田とみち子が結ばれる久米正雄原作加戸敏監督（二本立二十五日より三日間世界館）

愛染草　茂（上原）は金の爲に賴子（目黑）と結婚する事になり銀子も金の爲に利彦と結婚することになる、賴子恩人神崎が居り彼は寫眞屋には懸人神崎が居り彼は寫眞屋に化けて式場にくるの茂はこんな馬鹿げた芝居は止めようといい銀子と共に失踪する、監督田中重雄

幸福の限界　二本立同時上映（二十八日より二日間世界館）

偽れる盛裝　祇園の娘君子（高峰）は藝妓でならした藝者、妹妙子（藤田）は反對の型で市役所に勤め母の友人の

平次八百八町　怪盜幻組に平次（長谷川）はガラッ八（アチャコ）猪之助（黑川）と協力していどむ、平次にはお靜（花井）猪之助はお品（長谷川）がある、平次はお樂

愛憎の曲　別れて死んだと

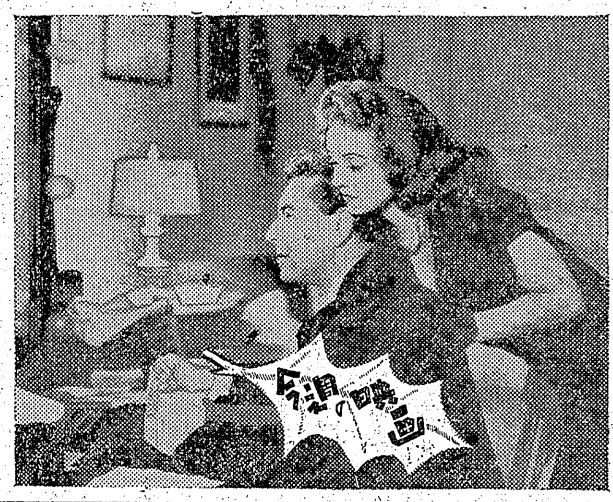

（小夜）を世話するが實はスパイ、遂に平次は手裏劍の松をつきとめるが彼ではない、果して幻組の首魁は誰か？新東寶新演伎座提携作品（二十六日より二十八日まで中文化

雪夫人繪圖　雪夫人（木暮）は公園と相愛の仲で勤先の門井社長に總てを奪われたが川邊の愛情は變らない、失意の筈見の九州出張を夏子は後追うが會えず失神して沼津で入院するが筈見が同じ列車に乘っている事は神ならぬ身では知るすべもない、富田富雄原作監督中村登のメロドラマ（謝恩興行二十四日より二十八日まで平館）

春の潮　【大會】姉夏子（高峰）と田代（龍崎）の双方より求婚されて苦しむが、田代の弟弘（鶴田）を教えられ彼への想

七色の花　小萩（杉村）は公園總裁の圍い者となるが新進作家海老原（龍崎）と戀におちる彼に浮浪兒上りの一枝（角）は好意以上のものを感じている恩師の娘照子（原）の身の振り方の相談をうける、小萩との仲をみた照子は投身するが救われ彼と幸福な生活に入り小萩は藝者に出て淋しく暮娘を踊る、原作中山義秀演出春原政久メロドラマ（二十六日より二日間小名濱金星座）

歸鄕　一九四七年シンガポールに高級料亭を營む左衛子（木暮）は守屋（佐分利）を知る、彼は十年前から亡命した無籍人である宗護の夜二人の心は一つになる、敗戰、東京でキャバレーを經營する左衛子は小野崎から守屋の娘伴子（津島）を敎えられ彼への想

愛染草　茂（上原）は金の爲に賴子（目黑）と結婚する事になり銀子も金の爲に利彦と結婚することになる、賴子恩人神崎が居り彼は寫眞屋には懸人神崎が居り彼は寫眞屋に化けて式場にくるの茂はこんな馬鹿げた芝居は止めようといい銀子と共に失踪する、監督田中重雄

幸福の限界　二本立同時上映（二十八日より二日間世界館）

偽れる盛裝　祇園の娘君子（高峰）は藝妓でならした藝者、妹妙子（藤田）は反對の型で市役所に勤め母の友人の

涙の港　一人息子徹（二本柳）が戰死したと思つて許婚岐代子（若杉）を岩男（伊澤）と結婚させたお政（英）は徹が生きており、自宣する前に會にまた罪をおかした子に會わぬ伊丹秀子口演浪曲映畫

月よりの使者　看護婦みち子（花柳）は患者の弘田（上原）橋田（伊達）の二人から求愛され池内醫師にも求められる、弘田と脫走する矢先橋田の惡化で破約、二年後弓子と結婚した弘田の許に附添看護婦としてきたみち子は失戀の池内の爲殺人容疑に問われるが弓子の遺書で潔白となり弘田とみち子が結ばれる久米正雄原作加戸敏監督（二本立二十五日より三日間世界館）

平次八百八町　怪盜幻組に平次（長谷川）はガラッ八（アチャコ）猪之助（黑川）と協力していどむ、平次にはお靜（花井）猪之助はお品（長谷川）がある、平次はお樂

愛憎の曲　別れて死んだと

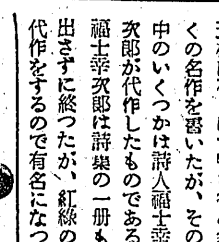

文化

佐藤紅綠はサトウハチローの親爺であり小説「ああ玉杯に花うけて」を初め多くの名作を書いたが、その中のいくつかは詩人福士幸次郎が代作したものである福士幸次郎は詩集の一冊も出さずに終つたが、紅綠の代作をするので有名になつた―と私は前田夕暮先生から聞いたことがあつた。何年か前に小説の代作問題が喧ましい話題を投げた時があつたが、書齋の奥作を鑑定するようなつもりで小説を讀んでも面白くないので讀者にとつては代作であつても面白ければよい。若しいのは「金色夜叉」に紅葉俊又と風葉夜叉があり、内田白閒は「奥作わが癖は猫である」なんて正直に書き暮々たるものである。

小説はそれでも濟むが、學界には博士論文の代作が行われているらしい。仲間が集まると「あいつうまくやつた」と言う。中學時代にグズの標本だつた男でも醫學博士になれば結構通用する。同窓仲間から「誰々のを買受けた論文だ」なんて言われながらも田舍では信用する思者が多いから不思議である。本當的なものに縁けながらも通用するところが田舍の不思議だ。

怪談なんて出來上るのは大抵そんな寂しい片ほとりである。

×

代作・代選

白木英尾

代作や奥作ではないが、短歌では代選をする。寫眞讀者の多くは佐藤佐太郎代選であり綺ちよ空選は寫しゆう一代選が多い。これは有象無象が何十萬と數えられる歌よみの世界の話だ。賞金を賭けたり謝謝を呈されたりすると日本人はミソヒトモジを並べたくなる性癖があるらしい。一人であの手この手と戀慕して異名同人何々方とくる。それをまともにおつきあいするのは茂吉やちよ空でなくとも困るだろう。

滋賀縣に近江神宮といつて元の國幣大社級の神樣何百年祭となり、獻詠歌二千何百が集まつた。その中から十人ほど選ぶわけで前田夕暮選が私の代選になつたのだ。

×　×　×

【寫眞下は愛宕の曲（聚樂館）上は七色の花（金星座）】

ぢ

でお困りの方へ
是非おすすめしたい
ユーゲン・ジュネル博士處方の
優秀藥あります

ダルマ藥局
小名濱町本町　電話二二一

	VIII	IX	X	XI	XII
VII					1
VI					2
V					3
IIII					4
III					5
II					6
I					7
	12	11	10	9	8

精工舍の時計
平一　トキワヤ時計店

眼鏡專門
各眼科醫指定
玉屋

★名入カレンダー★
★廣告マッチ★
新型　マッチケース　タバコケース　包裝紙
技術優秀・安價本位
白菊廣告社
平市田町19　TEL54

茶寿園
平市大町
電五三〇

輕飲食とお酒の店
ゼヒ一度御來下さい
平市四丁目局前　電528
小柳

靴みがき　ローマ、連合軍による解放直後二人の靴みがき少年バスとジュはGIの靴をみがく、ある日二人はジュの兄アキに命ぜられ齊場を手傳い感化院におくられる、ジュは脫走バスは彼の逃げ先を知らせるといつて自分も脫走二人は爭つてジュは岩下に轉落死、バスは二人を結びつけていた愛情の深さに泣く、イタリー映畫デ・シーカ監督（二十七日より二日間聚樂館）☆

ママの新婚旅行　三人の子持ちながら美しい未亡人ケティは大學敎授グラントと結婚するが三人の子供をつれて新婚旅行に出ることになる、二人の子が汽車に乘りそこねたので自動車で引返すが行き違いとなりさんざんな目に合う、一方學長令嬢ミナがグラントを橫取りするのでケティはくさつて一人歸るが必ず客の手前グラントと連絡ヘップバーンエンド、UI四九年度作品クローデット・コルベール主演（二十九日より二日間聚樂館

テキサス警備隊　テキサスで惡名を流した州警察が廢止され元隊長ラルーとその一味は西テキサスの獨立を企圖隊長バナーを始め新警備隊は手をやく、銀行襲撃で死んだ暴徒の兄が入隊するのでスパイ視されるが彼は正當な思想の持主で勇敢斬斗逸にラルー一味を壞滅させる、リバブリック四八年度作品、（三十一日より正月五日まで聚樂館）

ワナと信じたクリステインはカールの代役を射殺しカールは絶賛を博するが夫はすべてを理解しており自首する妻に力をつけるベティ・デイヴイス、ポール・ヘンリード主演WB四六年度作品（十五日より二日間聚樂館）

平次八百八町　怪盜幻組に平次（長谷川）はガラッ八（アチャコ）猪之助（黑川）と協力していどむ、平次にはお靜（花井）猪之助はお品（長谷川）がある、平次はお樂

愛憎の曲　別れて死んだと

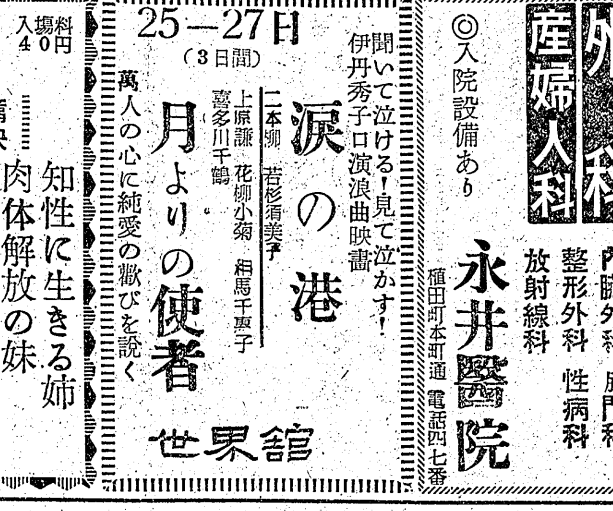

（小夜）を世話するが實はスパイ、遂に平次は手裏劍の松をつきとめるが彼ではない、果して幻組の首魁は誰か？新東寶新演伎座提携作品（二十六日より二十八日まで中文化

雪夫人繪圖　雪夫人（木暮）は公園と相愛の仲で勤先の門井社長に總てを奪われたが川邊の愛情は變らない、失意の筈見の九州出張を夏子は後追うが會えず失神して沼津で入院するが筈見が同じ列車に乘っている事は神ならぬ身では知るすべもない、富田富雄原作監督中村登のメロドラマ（謝恩興行二十四日より二十八日まで平館）

春の潮　【大會】姉夏子（高峰）と田代（龍崎）の双方より求婚されて苦しむが、田代の弟弘（鶴田）を教えられ彼への想

七色の花　小萩（杉村）は公園總裁の圍い者となるが新進作家海老原（龍崎）と戀におちる彼に浮浪兒上りの一枝（角）は好意以上のものを感じている恩師の娘照子（原）の身の振り方の相談をうける、小萩との仲をみた照子は投身するが救われ彼と幸福な生活に入り小萩は藝者に出て淋しく暮娘を踊る、原作中山義秀演出春原政久メロドラマ（二十六日より二日間小名濱金星座）

歸鄕　一九四七年シンガポールに高級料亭を營む左衛子（木暮）は守屋（佐分利）を知る、彼は十年前から亡命した無籍人である宗護の夜二人の心は一つになる、敗戰、東京でキャバレーを經營する左衛子は小野崎から守屋の娘伴子（津島）を敎えられ彼への想

愛染草　茂（上原）は金の爲に賴子（目黑）と結婚する事になり銀子も金の爲に利彦と結婚することになる、賴子恩人神崎が居り彼は寫眞屋には懸人神崎が居り彼は寫眞屋に化けて式場にくるの茂はこんな馬鹿げた芝居は止めようといい銀子と共に失踪する、監督田中重雄

幸福の限界　二本立同時上映（二十八日より二日間世界館）

偽れる盛裝　祇園の娘君子（高峰）は藝妓でならした藝者、妹妙子（藤田）は反對の型で市役所に勤め母の友人の

涙の港　一人息子徹（二本柳）が戰死したと思つて許婚岐代子（若杉）を岩男（伊澤）と結婚させたお政（英）は徹が生きており、自宣する前に會にまた罪をおかした子に會わぬ伊丹秀子口演浪曲映畫

月よりの使者　看護婦みち子（花柳）は患者の弘田（上原）橋田（伊達）の二人から求愛され池内醫師にも求められる、弘田と脫走する矢先橋田の惡化で破約、二年後弓子と結婚した弘田の許に附添看護婦としてきたみち子は失戀の池内の爲殺人容疑に問われるが弓子の遺書で潔白となり弘田とみち子が結ばれる久米正雄原作加戸敏監督（二本立二十五日より三日間世界館）