日刊 いわき民報
発行所 平市田町 電381 1222
いわき民報社
印刷兼発行人 田原 登
編集兼発行人 田原 登

特製 支那そば ★★★★★★★★★★
◎…出前は迅速にお届けします
ブラジル 並木通り 電990

弟妹四人を養育

十九才で供米も立派に完遂

戦傷病者渡邊君の敢闘

渡邊安彦君

父母亡き後、十九才の男手一ツで四人の弟妹の面倒をみながら五反五畝の田畑を耕作、供米もキチンキチンと完遂、余暇には土方までしてこの世智辛い世に何のひがびがところもなく、弟妹たちをすくすくと育て上げている感心な一農村青年がある

話題の主は大浦村大字長友字一町田渡辺安彦君(二)で素直で温和な青年、弟妹は今春新制中学を卒業した利則君(三)新制中学二年生和子ちゃん(三)小学六年生ヨウ子ちゃん(二)小学二年生文江ちゃん(一)で利則君は現在、大浦村の瓦工場に勤めている

安彦君は『こんな運命に遭ったのも戦争の為です』―と語っているが昭和十九年八月父利一さん（当時三十五才）がグアム島で玉砕、落胆した母美津代さん（当時三十二才）は過労が崇ってその後心臓病を患い二十三年ころから重態になって実家、大浦村細谷小林徳三郎さん方に世話になっていたが、今年八月遂に三十九才の若身で他界、長男の安彦君は父が戦死した当時十一才、その後四年間は田五反歩、畑五畝の耕作を病弱の母と共にやって来たが、母が重態になった為、当時十五才の安彦君は好きな上級学校進学への希望も捨て高等科二年を卒業するとすぐ母に代って家業に精進し母が他界した後は親戚の世話にばかり頼ってはいられず、弟妹の着物の繕いから学校の費用、炊事の果に至るまで一切合切の世話をし、二十五年度の供米割当十五俵半も立派に完遂今年の刈入れも終って目下米俵作りに大童、生活費は月五、六千円は最低かゝるが畑の野菜は売るところまではゆかず保有米も食うのが一杯で結局、農閑期には仁井田川の砂利あげ労働（日当三百五十円）までやって家計のやりくりをし、月額千十円といったワズかばかりの生活、教育扶助料などで何とか生活をたてているがこの勤勉振りは村の評判となっている

安彦君談『叔母、叔父さんが平市にいるので色々相談にあずかったりしてもらいますが、そう何時もくく面倒をかけるワケにはゆきません、近所の人が心配して嫁の世話をして呉れ様入れした位になっています、兎に角、弟妹が早く大きくなってくれゝば幸です』

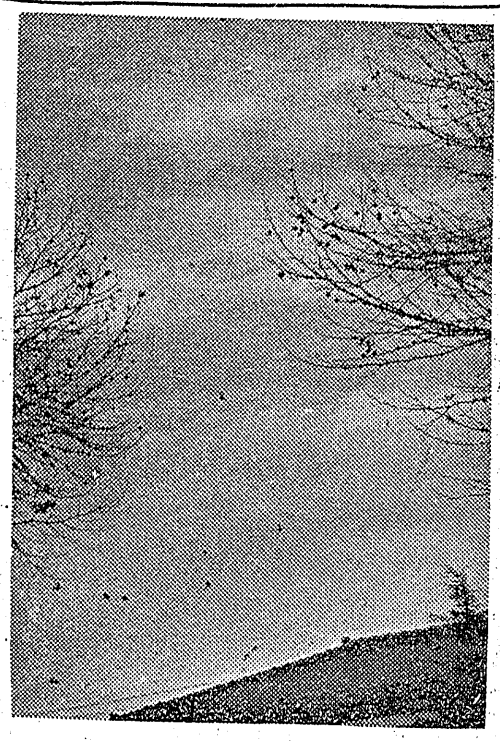

こがらし　平市郊外にて

出資金に悩む

信保協支部 開業は來春か

県信用保証協会平支部がこの程、設置と決定されたことは平市始め郡内中小零細企業者に大きな福音を与えているが、これが業務開始は市並びに商工会議所で出資する百万円づゝの保証金調達がくづき大体来春一月ごろになるものとみられている

現在の平連絡所の利用状況をみると植田、小名浜、内郷、湯本四倉など利用率が高く二十四年五月から本年十一月末迄の約三カ年間で平市十六%、郡部八十四%となっており、その件数が百九十件融資額七千六百七十三万円となっている状況から各町村へ八割程度（八十万円）の出資援助を求めることになる模様である、なお同金議所では『二百万円の出資に対し平支部の事務維持費が年間約五十万円かゝるので融資斡旋手数料三分だから（十万円に対し）年間約千七百万円の融資をあげねばならず融資期限三カ月だから約六百件からの利用者に応するという事になるワケだ』と語っている

講和記念植樹

平は學校に四千本

平市では県からの指示により今春行ったなどりの羽根運動募金の成果により講和記念と併せ本月中旬ごろに植樹運動を行うことになった、市内商、中、小の各学校で約三万本植樹してあるので残る三百本（総）は鎌田山上水道附近と競輪場、公園の三カ所に植えつけることになる、この苗木は双葉郡対野北双園から送られるも目下選考中

金ヘン景氣も近頃下火

停戦が影響か

朝鮮動乱景気で一時、金ヘン景気は大したものだったが停戦協定の進行によって最近ではぐっと下火になり、平市内の鉄屑関係業者も不況をかこうようになって来た、市内には現在、古物商営業が十一軒あり、各問屋平均三、四人の買出人をもっているといわれるが古鉄類は各家庭とも出つくした状況で殆々一日市内を物色してあるいても買出人は二一三百円の日当にもなれば良い方、鉄屑は一貫処三円位、ガラス屑は貫当り三円位、銅などは五百円といったところ

町長さんの隠し藝

湯本のクリスマス前夜祭

湯本町連合青年協議会公民館和楽部共催クリスマス前夜祭は二十三日午後六時から公民館に開催されるが劇、音楽、舞踊のほか松本町長を筆頭に学校長、町会議員、消防団長など町内名士の隠し芸大会も行われるので人気を呼んでいる

青年學級

一月から湯本で開く

湯本町青年連合協議会は六日午後六時から公民館に会議を開き青年学級を一月から三月まで開設することに決定、一月十二日午後六時から開講式を挙行することになった、日程及び科目講師次の通り

▼一月十二日町政に就いて（松本久吉）▼十三日レクリエーションに就いて（猪狩勝巳）▼二十六日郷土史（鈴木光四郎）▼二十七日音楽鑑賞に就いて（若松紀志子）▼二月九日純潔教育（猪狩雄二）▼十日文学（鈴木謙四郎）▼二十三日会議の持ち方（長谷川栄）▼二十四日保健衛生（星羽根繁雄）▼三月八日新しい憲法（菅家徳寿）▼九日絵画鑑賞に就いて（若松光一郎）▼二十二日科学（松本久吉）▼二十三日映画鑑賞に就いて（浜崎広太郎）

コロンビア歌祭り

十八日市公會堂で開く

県体育協会では昭和二十七年度国体誘致資金募集のため〝コロンビア歌祭り〟を十八日午後一時と五時からの二回に亘り平市公会堂に開催する、入場料一般百五十円学生百円、なおコロンビアからは有名流行歌手、渡辺はま子、高倉敏、岡本敦郎、奈良光枝、若原春江、柴田つる子、林康夫、山田耕ら数が出演するので前人気を呼んでいる

新年の廻禮廃止

名刺交換會

内郷町で

内郷町では公民館が陣頭に立ち新年の廻礼を撤廃し年賀と親睦を図るため一月一日午前十時から内町小松に元旦祝賀名刺交換会を開催する

綴小新築、白水の獨立

内郷町で具体化す

内郷町では児童二千四百名を有し管理上困難を極めている内町小校の緩和策として綴小校新築、白水分校独立問題を審議中だったがこのほど教育委員会を開き専門委員を任命することになった

西総務課長談＝綴小校新築全予算は八百五十万円で本年度第一期工事分として五百三十万円予算化してある、年内に敷地を決定し十二学級編成、千二百名収容目標来春三月までには着工九月に完成の予定です、白水分校は予算五十万円で年内に敷地を設定し二十七年度中には十二学級完成する、二十九年度には人口調査の結果入学児童が激増するので二十七年度中に六三制を確立したい

十一月の競輪

十五日から開幕

第十一回平競輪は十二月十五、六、七の前節三日間、後節は二十二、三、四、の三日間開催する、選手は前節A級はなくB級五十四名女子三十二名後節はA級十六名B級七十二名で女子レースはない

勿來消防幹部會

十四日開く

勿来消防団では来る十四日消防幹部会を町役場で開催し過日辞任した副団長小野六郎氏の後任として川井元太郎、安島正春両氏外各分団長の更迭もあり夫々団長より辞令が交付される事になった、当日は出初式の日取等について協議後水道消火栓試験が行われる

學生アルバイト

募集

名

平郵便局では年賀はがき郵便物の取扱いに伴い事務の繁忙が予想されるので今年も近く那内の商校生男女学生アルバイト志望者を三十名内外募集する、なお商校生の希望者は学校当局へ一任する

事業所表彰

目下選考中

平地区産業安全衛生労災協会では二十二日労基署で過去三カ月間の管内各事業場無欠勤競走の成績優良事業所を表彰することになり目下表彰者を選考中

日立製作所視察

平地区産業安全衛生労災協会では十五日、日立鉱山及び日立製作所の附属病院を訪ねて労働衛生管理状況を視察する、参加は協会役員など二十余名

編物講習會

湯本町でも

湯本町公民館教養部主催編物講習会は十一日から十五日まで毎日午後六時から同八時まで公民館に開催する、講師東美服装学院長佐藤紀美子女史

特選 支那そば ★★★★★★★★★★
◎…出前は迅速にお届けします
ブラジル 並木通り 電990

メリーXマス
初春を祝うお髪は
貴女の美容室…
ハリウツドを
ご利用願います
三幸
ハリウッド美容

民間放送をお聴きになるにはスーパーをお選び下さい
一、ビクター五球スーパー 一五〇〇〇円
一、ナショナル五球〃 七五〇〇円より各種
一、ゼネラル〃 一三一〇〇円
一、特選五球〃 九〇〇〇円
お手持ちのラジオをスーパー改造にお引受け致します
三幸 平市三角町 電506

家具大特賣
＝毎度有難うございます＝
御婚禮調度品の御用命は伊藤の家具をぜひ御利用下さい
洋服タンス　逸桐タンス
ベビータンス　げやき三面
鏡台　茶臼箪笥
其の他在庫豊富家具百般
只今特賣中で御座いますから是非御来店下さい……
平市新川町　電464
伊東家具店
工場　平市大町伊東工業KK

ホーム石鹸
感冒 頭痛には
ビタミンBCを配合の
ミラクリン錠
一体力回復のクスリが入ってますから安心して服用が出来ます
九錠入 九十円
あこう薬局
平市田町銀座 電四四

高級註文洋服部
◇開店披露◇
特選 純毛高級服地陳列會
紳士、婦人、子供服地
裁断師 渡邊良平
御注文御仕立は迅速丁寧責任調製
三幸デパート 註文洋服部
（二階売場）電五〇六

型最新流行の
一五年オーバー
紳士用 婦人用 各種陳列中
☆紳士婦人服の御注文は迅速に御調製致します
セビロズボン ジャンバー 服地 洋品 の 純毛セーター 服地
洋服 鈴藤
平市四丁目 電話93番

日刊（除月曜）　1カ月金80円（週1回四頁建）定価一部（二頁）3円（四頁）　4円（第三種郵便物認可）　いわき民報　昭和26年12月9日　（日曜日）第1703号　（2）

炭鑛や金融關係良い

皮算用に悲喜こもごも

ボーナス

今年のボーナスはどのくらいか？歳末を控えてサラリーマンはこの話でとらぬ狸の皮算用に胸を痛めている、次はそのボーナス節奏曲の打診である、炭鉱界は昨年よりぐっと景気が良く金融界もまけずおとらず、中小企業、商店は大体昨年並み、国家公務員は一万六千二円のベースアップによって総所得の八割（昨年五割）であるが、全官公労では二カ月分を要求、まだケリがつかず夢の様なボーナス景気にはまだ遠い模様エレジー調だ

官公廳

専売公社六千三百名、平均賃金六千七百円、本俸の八割は支給される見込み　国鉄＝平均一人五千円、十五日支給　農協組合＝専任職員は苦況にある農協組織営からみて見通しがつかない、昨年は本俸の十割が支給されている、今年も同額が出れば良い方だろうといわれる、農業共済組合＝専任職員約六十四名、平均賃金八千円で十割の模様、連合会職員は十五割要求している、昨年も同額であったから今年も多分これで支給されるらしい、石城郡農蚕連合会＝職員十五名平均賃金八千五百円の約五割は支給される、市役所＝現給六、九九四円ベースを一万六千二円（国家公務員）にベースアップして一、五カ月分を要求する県連の方針に従っている、教員は半年以上勤務の者が本俸と家族手当を加えた八割、これでいくと最高の者（某校長）で一万五千円、三カ月以上半年未満の勤続者は四割八分、三カ月以下は二割四分だから四千円の給料取りは平均賃金一万五千円、昨年は本俸の五割だったが今年は平均して五千円の割で支給される模様、七十七銀行＝二十七名、平均賃金一万四千円、組合の要求は賃金の十割だが今年はドッジ氏の金融業法勧告が祟って七割位に制限されるかも知れない、昨年は十五割支給された、常陽銀行＝四十七名、平均賃金一万二千円、昨年と同様十割は出る模様、東邦銀行＝三十三名平均賃金一万一千円、昨年は八割五分平均だったが本年は四割位だろうといっている、福島相互銀行＝三十二名、平均賃金一万一千八百円、昨年と同よう一カ月分は支給される模様、大東相互銀行＝三十五名、平均賃金一万一千五百円平均六割程度に納まる模様、平信用金庫＝二十二名、平均賃金一万円例年の通り、一カ月分は支給される

一般會社

磐城通運＝良い方で五、六千円（ずっと上役は万以上だが）低い方で二千円と云ったところ、五日に三百名の従業員にもれなく支給した、大阪造船＝同様十割位、三千円―三千五百円平均、藤越＝昨年同様十割位、三千円―三千五百円三幸＝少くて八割多くて十割位らしいがまだ決っていない、大黒屋＝平均十割、昨年と同三千五百円―四千五百円、大和呉服店＝昨年と同じで十割三千円―三千五百円位で七割乃至八割どころ、二千円から二

供米滑り出し良好
廿日頃から本格的

石城郡下の二十六年度米の供出状況は五日現在で割当の三・六%二千三百六十五石が供出されて本年は順調な出足を示している、もつとも成績の良い小名浜町は六百三十三石（割当の一五%）で鹿島村四百十五石（一三%）渡辺村貝六十八石（七%）草野村三百四十石（七%）錦町二百一石（七%）がこれに続いている、石城地方事務所内経済課長の話では内郷町は二十日前後には供出割当の千十六石は完遂すべく督励中で張切つている旨町からの通知があり、又郡下でも二十日ごろから本格的な供出が初まるものと見ており本年の供出は順調だと云つている

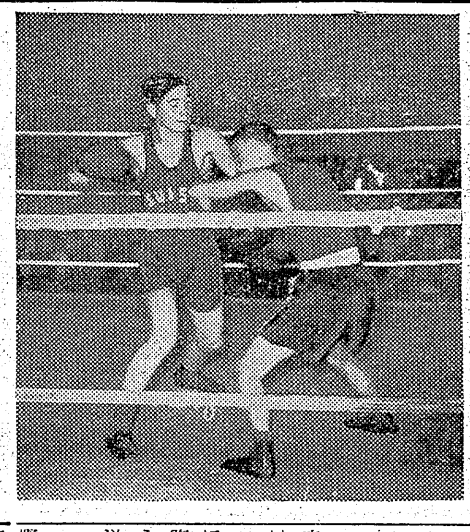

白熱戦を展開
ボクシング大會開く

きょう県下アマチユアボクシング大会は特設リングを設けた平市公会堂本館に八日正午から開いた、団体出場選手六名を混じえたアマチユア選手約六十名が参加して昼の部は新人戦（二回戦）ネツト級（体重三十九瓩以下）の矢吹（平工）―増藤（平工）試合から白熱戦が展開された、夜の部は五時から開始、遊沼県会議長優勝楯を巡つて好敵組のフライ級沢田（平工）対栄戸（福殿）の対戦が見物とされている（写真は同大会）

沖合で衝突
漁船が破損

小名浜海上保安部への入電によると七日午前一時五十分ごろ小名浜南三十マイル沖合でタイツウ底曳海運所属物船コウシヨウ丸（八百四十八㌧）とサンマ漁船が衝突漁船はようやく沈没をまぬかれ船首に見張台があり五十㌧位の漁船らしいとの情報があつたので直ちに調査に当つた結果、これは茨城県一号優勝丸（二十一㌧）で右舷船室と外壁を破損したことが判明した

女を毆る
土工四名

平地区署では七日好間村北好間字椎木平土工遠藤幸一（三）同土工若松某（二）同字三反田土工菅田芳太郎（三）同土工大内某（二）の四名を暴行容疑で逮捕した、同人等は去月三日午後三時ごろ好間村上好間道城川地内で同村下好間土工吉田ふくさん（三七）に対し理由なく殴る蹴るの暴行を加え更に同月二十六日午前三時ごろにも同村小谷作地内で竹棒で殴る蹴るの暴行を加えたもの

催促されて毆る

赤井村字大倉農業佐藤喜代弥（三二）は去る十月四日午後七時ごろ同村日渡土木建築業杉山清一さん（四九）に借金を催促され憤慨ステツキで胸部を殴打全治三週間の傷害を与えた疑いで八日平地区署から暴行容疑で送検

傷害

赤井村字不動堂農業矢野州（三）は去る一月十七日午後十時ごろ同村同字地内の松本ビンゴ屋前道路上で同村同字採炭夫橘栄吉さん（三）を些細なことで憤慨しナイフで左腕に全治十日間の傷害を加えた疑いで八日平地区署から暴行容疑で送検

女中の惡事露見

平市磐では八日平市大町一大和屋旅館万無職高橋愛子（二四）をお目見得窃盗並に横領の容疑で書類送検した、愛子は本年はじめごろから平市四丁目なじみ食堂や同南町六五渡辺黒兵衛さん方などに女中としてして住み込み中渡辺さん方からドイツ製カメラ一台（五千円相当）を盗んだのを手はじめに掃除するふりをしてタンス内等から現金などを前後十八回（一万円相当）盗み更に郵便預金を頼まれ預金せず三千円を横領して使つてしまつたもの

ニセ探偵社員あがる

大野村戸田タイヤ修理業浅野金雄（三）は去る二月中旬ごろ自転車を売ると称して同村自岩農業若松長三郎さん（六四）から五千円を詐取した外二十四年二月ごろ同村椚志山船大工渡辺円さん（三）に売却を頼まれた自転車を売り払つて代金四千円を横領したことがわかり七日詐欺、横領で平地区署に挙まつた同人は日本私立探偵社の探偵だと称して悪事を働いていたもの

洗濯もの詐欺

平市二丁目洗濯業小松崎善之助さん（五七）方に去月二十一日『保険会社の佐藤だが頼んでおいたオーバーをもつて行く』と洗濯代を払つてダブルオーバー一着（三千円相当）を持ち去つた三十才位の男があつたが、去る一日所有者の佐藤さんが取りに来て初めて詐欺にかゝつたことがわかり平市署に届け出た

他縣船にも大漁旗贈る
表彰範圍決る

小名浜漁業協同組合では今度の正月から優良漁船並に船員の表彰を十年ぶりに復活して行うことになり六日開いた役員会で次の如く表彰の範囲を決定したが、特に他県からの廻船誘致のため地元船以外の漁船にも水揚の多かつたものに大漁旗を贈ることになつた

【廻船】大型船は五等まで、旋網船は三等まで、一般船五等までに金一封を添えて表彰状を贈り寄港順に大漁旗を授与する

【地元船】大型船は二等まで、底曳二十㌧以上並に二十㌧未満共に五等まで、旋網三等まで、小型（地曳も含む）五等までに表彰状と金一封、更に各一、二等に優勝旗を授与

【優良船員】船長は優勝旗を授与されたものの船長全員、船員は大型船、旋網、延縄、小型の各業種別から推薦を受け役員会で選挙決定したもの

盗犯豫防の要項
五デパートに要望

平市磐では七日午後二時から同磐会議室に市内五デパート店主を集めて歳末における盗犯予防として次の要項を要望した

▼防犯ベルを設備すること
▼侵入しやすいと思われる個所は必ず払拭すること
▼商品には必ず各店のマークをつけること
▼現金の出入は客に見えない場所に設けること
▼あやしいと思われる者が居たら直ちに警察に知らせること

おしの少年保護

平市磐では七日午後七時ごろ平駅前で挙動不審の少年を発見、保護しているが同少年は『おし』で年令は手ぶりで十七才とわかつた、風体は丸刈、身長五尺位、茶のセーター、黒スボン、ゴム草履

五萬圓すられる

小名浜町古港小名川婆マーケット内飲食業大商伍治さん（五〇）は三日午前十時四十五分ごろ小名浜臨港駅で現金五万円をスラれた

麻雀大會開く
あすブラジル

在平新聞記者団有志対官公衙長親善麻雀大会は九日午後一時から田町ブラジルで開くが、出席者左の通り、なお藤越商賜の賞品が出る

貴木裁判所長　佐藤地区署長
羽田警部補　鈴木消防署司令
佐藤安定所長　原基郵便局長
山口復興事務所長　松原国鉄所長
作山電通所長、本田専売所長
野々山警察署長、新聞側　岡田朝日、菅野福島民報、野沢いわき民報、半沢福島民友、菅田放送局、池田磐毎

反則漁船が四十隻
來る十日　對策協議

漁船登録証並に漁業証書に対し反則している漁船は県下に約四十隻もあるので東北海運局小名浜支局では県水産事務所とこれが対策について十日午後一時より小名浜漁協組で打合せ会を開く、これらの漁船はいずれも漁業証書などに記載してあるト数よりも船体の方が大きいもので更に海運局側が測定ト数の変更は直接漁業許可権の更新にまで進展するので関係者から注目をひいている

自轉車泥擧る

植田町仁井田字鳥内五九トラツク助手酒井安平（二）は去月一日午後十時ごろ錦町江栗字沼川七製網業星正夫さん（三）が植田町八幡通り若本パチンコ屋前に置いた中古自転車一台（一万千円相当）を盗んだことがわかり八日植田地区署から書類送検された

女中の惡事露見

平市磐では八日平市大町一大和屋旅館万無職高橋愛子（二四）をお目見得窃盗並に横領の容疑で書類送検した、愛子は本年はじめごろから平市四丁目なじみ食堂や同南町六五渡辺黒兵衛さん方などに女中としてして住み込み中渡辺さん方からドイツ製カメラ一台（五千円相当）を盗んだのを手はじめに掃除するふりをしてタンス内等から現金などを前後十八回（一万円相当）盗み更に郵便預金を頼まれ預金せず三千円を横領して使つてしまつたもの

ニセ探偵社員あがる

大野村戸田タイヤ修理業浅野金雄（三）は去る二月中旬ごろ自転車を売ると称して同村自岩農業若松長三郎さん（六四）から五千円を詐取した外二十四年二月ごろ同村椚志山船大工渡辺円さん（三）に売却を頼まれた自転車を売り払つて代金四千円を横領したことがわかり七日詐欺、横領で平地区署に挙まつた同人は日本私立探偵社の探偵だと称して悪事を働いていたもの

洗濯もの詐欺

平市二丁目洗濯業小松崎善之助さん（五七）方に去月二十一日『保険会社の佐藤だが頼んでおいたオーバーをもつて行く』と洗濯代を払つてダブルオーバー一着（三千円相当）を持ち去つた三十才位の男があつたが、去る一日所有者の佐藤さんが取りに来て初めて詐欺にかゝつたことがわかり平市署に届け出た

他縣船にも大漁旗贈る
表彰範圍決る

小名浜漁業協同組合では今度の正月から優良漁船並に船員の表彰を十年ぶりに復活して行うことになり六日開いた役員会で次の如く表彰の範囲を決定したが、特に他県からの廻船誘致のため地元船以外の漁船にも水揚の多かつたものに大漁旗を贈ることになつた

【廻船】大型船は五等まで、旋網船は三等まで、一般船五等までに金一封を添えて表彰状を贈り寄港順に大漁旗を授与する

【地元船】大型船は二等まで、底曳二十㌧以上並に二十㌧未満共に五等まで、旋網三等まで、小型（地曳も含む）五等までに表彰状と金一封、更に各一、二等に優勝旗を授与

【優良船員】船長は優勝旗を授与されたものの船長全員、船員は大型船、旋網、延縄、小型の各業種別から推薦を受け役員会で選挙決定したもの

五萬圓すられる

小名浜町古港小名川婆マーケット内飲食業大商伍治さん（五〇）は三日午前十時四十五分ごろ小名浜臨港駅で現金五万円をスラれた

盗犯豫防の要項
五デパートに要望

平市磐では七日午後二時から同磐会議室に市内五デパート店主を集めて歳末における盗犯予防として次の要項を要望した

▼防犯ベルを設備すること
▼侵入しやすいと思われる個所は必ず払拭すること
▼商品には必ず各店のマークをつけること
▼現金の出入は客に見えない場所に設けること
▼あやしいと思われる者が居たら直ちに警察に知らせること

おしの少年保護

平市磐では七日午後七時ごろ平駅前で挙動不審の少年を発見、保護しているが同少年は『おし』で年令は手ぶりで十七才とわかつた、風体は丸刈、身長五尺位、茶のセーター、黒スボン、ゴム草履

麻雀大會開く
あすブラジル

在平新聞記者団有志対官公衙長親善麻雀大会は九日午後一時から田町ブラジルで開くが、出席者左の通り、なお藤越商賜の賞品が出る

貴木裁判所長　佐藤地区署長
羽田警部補　鈴木消防署司令
佐藤安定所長　原基郵便局長
山口復興事務所長　松原国鉄所長
作山電通所長、本田専売所長
野々山警察署長、新聞側　岡田朝日、菅野福島民報、野沢いわき民報、半沢福島民友、菅田放送局、池田磐毎

反則漁船が四十隻
來る十日　對策協議

漁船登録証並に漁業証書に対し反則している漁船は県下に約四十隻もあるので東北海運局小名浜支局では県水産事務所とこれが対策について十日午後一時より小名浜漁協組で打合せ会を開く、これらの漁船はいずれも漁業証書などに記載してあるト数よりも船体の方が大きいもので更に海運局側が測定ト数の変更は直接漁業許可権の更新にまで進展するので関係者から注目をひいている

自轉車泥擧る

植田町仁井田字鳥内五九トラツク助手酒井安平（二）は去月一日午後十時ごろ錦町江栗字沼川七製網業星正夫さん（三）が植田町八幡通り若本パチンコ屋前に置いた中古自転車一台（一万千円相当）を盗んだことがわかり八日植田地区署から書類送検された

他縣船にも大漁旗贈る
表彰範圍決る

小名浜漁業協同組合では今度の正月から優良漁船並に船員の表彰を十年ぶりに復活して行うことになり六日開いた役員会で次の如く表彰の範囲を決定したが、特に他県からの廻船誘致のため地元船以外の漁船にも水揚の多かつたものに大漁旗を贈ることになつた

【廻船】大型船は五等まで、旋網船は三等まで、一般船五等までに金一封を添えて表彰状を贈り寄港順に大漁旗を授与する

【地元船】大型船は二等まで、底曳二十㌧以上並に二十㌧未満共に五等まで、旋網三等まで、小型（地曳も含む）五等までに表彰状と金一封、更に各一、二等に優勝旗を授与

【優良船員】船長は優勝旗を授与されたものの船長全員、船員は大型船、旋網、延縄、小型の各業種別から推薦を受け役員会で選挙決定したもの

五萬圓すられる

小名浜町古港小名川婆マーケット内飲食業大商伍治さん（五〇）は三日午前十時四十五分ごろ小名浜臨港駅で現金五万円をスラれた

盗犯豫防の要項
五デパートに要望

平市磐では七日午後二時から同磐会議室に市内五デパート店主を集めて歳末における盗犯予防として次の要項を要望した

▼防犯ベルを設備すること
▼侵入しやすいと思われる個所は必ず払拭すること
▼商品には必ず各店のマークをつけること
▼現金の出入は客に見えない場所に設けること
▼あやしいと思われる者が居たら直ちに警察に知らせること

おしの少年保護

平市磐では七日午後七時ごろ平駅前で挙動不審の少年を発見、保護しているが同少年は『おし』で年令は手ぶりで十七才とわかつた、風体は丸刈、身長五尺位、茶のセーター、黒スボン、ゴム草履

麻雀大會開く
あすブラジル

在平新聞記者団有志対官公衙長親善麻雀大会は九日午後一時から田町ブラジルで開くが、出席者左の通り、なお藤越商賜の賞品が出る

貴木裁判所長　佐藤地区署長
羽田警部補　鈴木消防署司令
佐藤安定所長　原基郵便局長
山口復興事務所長　松原国鉄所長
作山電通所長、本田専売所長
野々山警察署長、新聞側　岡田朝日、菅野福島民報、野沢いわき民報、半沢福島民友、菅田放送局、池田磐毎

〝潮會の歌〟制定

小名浜漁業協同組合の職員を以つて組織する潮会（うしおかい）では『潮会の歌』を歌つていたが七日その歌詞を次の如く選定した

❶太平洋を見はるかす鰯の漁港小名浜に
水産事務のベンをとるその名も親し潮会
❷組合精神モツトーに
使命を深く身につけてきよくあかるく晴やかにその名もつよし潮会
❸ひかし女浜と磐われて和船あやつりすなどつたみなと小名浜しのびつゝその名も床し潮会
近く一流作曲家に作曲を依頼すると云う

ビンゴ廃止を陳情
内郷町會で問題協議

内郷町では八日朝宮沢婦人会から警察では去る五日ビンゴゲーム業者を呼び賭博行為のある場合は厳重に処断する、十二月下旬までに自主的に健全遊楽に切換えをするよう警告を発してあるから今年中にはケリがつくだろうと語っている

自轉車泥擧る

植田町仁井田字鳥内五九トラツク助手酒井安平（二）は去月一日午後十時ごろ錦町江栗字沼川七製網業星正夫さん（三）が植田町八幡通り若本パチンコ屋前に置いた中古自転車一台（一万千円相当）を盗んだことがわかり八日植田地区署から書類送検された

他縣船にも大漁旗贈る
表彰範圍決る

小名浜漁業協同組合では今度の正月から優良漁船並に船員の表彰を十年ぶりに復活して行うことになり六日開いた役員会で次の如く表彰の範囲を決定したが、特に他県からの廻船誘致のため地元船以外の漁船にも水揚の多かつたものに大漁旗を贈ることになつた

【廻船】大型船は五等まで、旋網船は三等まで、一般船五等までに金一封を添えて表彰状を贈り寄港順に大漁旗を授与する

【地元船】大型船は二等まで、底曳二十㌧以上並に二十㌧未満共に五等まで、旋網三等まで、小型（地曳も含む）五等までに表彰状と金一封、更に各一、二等に優勝旗を授与

【優良船員】船長は優勝旗を授与されたものの船長全員、船員は大型船、旋網、延縄、小型の各業種別から推薦を受け役員会で選挙決定したもの

五萬圓すられる

小名浜町古港小名川婆マーケット内飲食業大商伍治さん（五〇）は三日午前十時四十五分ごろ小名浜臨港駅で現金五万円をスラれた

盗犯豫防の要項
五デパートに要望

平市磐では七日午後二時から同磐会議室に市内五デパート店主を集めて歳末における盗犯予防として次の要項を要望した

▼防犯ベルを設備すること
▼侵入しやすいと思われる個所は必ず払拭すること
▼商品には必ず各店のマークをつけること
▼現金の出入は客に見えない場所に設けること
▼あやしいと思われる者が居たら直ちに警察に知らせること

おしの少年保護

平市磐では七日午後七時ごろ平駅前で挙動不審の少年を発見、保護しているが同少年は『おし』で年令は手ぶりで十七才とわかつた、風体は丸刈、身長五尺位、茶のセーター、黒スボン、ゴム草履

麻雀大會開く
あすブラジル

在平新聞記者団有志対官公衙長親善麻雀大会は九日午後一時から田町ブラジルで開くが、出席者左の通り、なお藤越商賜の賞品が出る

貴木裁判所長　佐藤地区署長
羽田警部補　鈴木消防署司令
佐藤安定所長　原基郵便局長
山口復興事務所長　松原国鉄所長
作山電通所長、本田専売所長
野々山警察署長、新聞側　岡田朝日、菅野福島民報、野沢いわき民報、半沢福島民友、菅田放送局、池田磐毎

〝潮會の歌〟制定

小名浜漁業協同組合の職員を以つて組織する潮会（うしおかい）では『潮会の歌』を歌つていたが七日その歌詞を次の如く選定した

❶太平洋を見はるかす鰯の漁港小名浜に
水産事務のベンをとるその名も親し潮会
❷組合精神モツトーに
使命を深く身につけてきよくあかるく晴やかにその名もつよし潮会
❸ひかし女浜と磐われて和船あやつりすなどつたみなと小名浜しのびつゝその名も床し潮会
近く一流作曲家に作曲を依頼すると云う

ビンゴ廃止を陳情
内郷町會で問題協議

内郷町では八日朝宮沢婦人会から警察では去る五日ビンゴゲーム業者を呼び賭博行為のある場合は厳重に処断する、十二月下旬までに自主的に健全遊楽に切換えをするよう警告を発してあるから今年中にはケリがつくだろうと語っている

〝潮會の歌〟制定

小名浜漁業協同組合の職員を以つて組織する潮会（うしおかい）では『潮会の歌』を歌つていたが七日その歌詞を次の如く選定した

❶太平洋を見はるかす鰯の漁港小名浜に
水産事務のベンをとるその名も親し潮会
❷組合精神モツトーに
使命を深く身につけてきよくあかるく晴やかにその名もつよし潮会
❸ひかし女浜と磐われて和船あやつりすなどつたみなと小名浜しのびつゝその名も床し潮会
近く一流作曲家に作曲を依頼すると云う

ビンゴ廃止を陳情
内郷町會で問題協議

内郷町では八日朝宮沢婦人会から警察では去る五日ビンゴゲーム業者を呼び賭博行為のある場合は厳重に処断する、十二月下旬までに自主的に健全遊楽に切換えをするよう警告を発してあるから今年中にはケリがつくだろうと語っている

〝潮會の歌〟制定

小名浜漁業協同組合の職員を以つて組織する潮会（うしおかい）では『潮会の歌』を歌つていたが七日その歌詞を次の如く選定した

❶太平洋を見はるかす鰯の漁港小名浜に
水産事務のベンをとるその名も親し潮会
❷組合精神モツトーに
使命を深く身につけてきよくあかるく晴やかにその名もつよし潮会
❸ひかし女浜と磐われて和船あやつりすなどつたみなと小名浜しのびつゝその名も床し潮会
近く一流作曲家に作曲を依頼すると云う

ビンゴ廃止を陳情
内郷町會で問題協議

内郷町では八日朝宮沢婦人会から警察では去る五日ビンゴゲーム業者を呼び賭博行為のある場合は厳重に処断する、十二月下旬までに自主的に健全遊楽に切換えをするよう警告を発してあるから今年中にはケリがつくだろうと語っている

〝潮會の歌〟制定

小名浜漁業協同組合の職員を以つて組織する潮会（うしおかい）では『潮会の歌』を歌つていたが七日その歌詞を次の如く選定した

❶太平洋を見はるかす鰯の漁港小名浜に
水産事務のベンをとるその名も親し潮会
❷組合精神モツトーに
使命を深く身につけてきよくあかるく晴やかにその名もつよし潮会
❸ひかし女浜と磐われて和船あやつりすなどつたみなと小名浜しのびつゝその名も床し潮会
近く一流作曲家に作曲を依頼すると云う

平の映畫教室

平市映画教室十二月日程
▼平館十日三中　十一日一小
十二日五小六小　十三日一中
十四日二小、十五日三小　▼世界館十日二中　十一日一小　十二日四小　御殿小　十三日一中　十四日二中　十五日三小
一ログラムはちどり（偶数記録）私達の学校（児童会自治活動）世界グラフ、ニユース等

内郷文化講座

内郷町公民館主催御殿御台場小島

平の映畫教室

平市映画教室十二月日程
▼平館十日三中　十一日一小
十二日五小六小　十三日一中
十四日二小、十五日三小　▼世界館十日二中　十一日一小　十二日四小　御殿小　十三日一中　十四日二中　十五日三小
一ログラムはちどり（偶数記録）私達の学校（児童会自治活動）世界グラフ、ニユース等

内郷文化講座

内郷町公民館主催御殿御台場小島

忘年會に御利用下さい
新年會

御相談に応じます

（急募）女中さん数名

一平
小名浜町下町
電話四五一番

祝　旧七五三大賣出し

新柄友禅　子供服　スボン
その他豊富に取揃えております
常によい品を安く売ることをモツトーとしている

升田屋呉服店

勿来前田　電話一番

天気予報

八日
【今晩】北西の風寒さが加わりはじめの中は曇で時々シグれるがのち晴間多くなつて来る
【明日】北西の風引続き、強く晴たり曇つたり北部山沢いは時々シグレる
【明後日】北西の風晴一時曇の天気、海上は今晩遅くから明日にかけて北西の季節風強くなるから各漁船は注意なお空気が乾燥しているから火の元用心

JOCP ラジオ JONA

ローカル　平放送（9日）
★10日後・三タの話題『混声合唱』郡山混声合唱団
後・園『新しい農村』木炭新の生産者へ』県林政課提供

美しい正しい音できく！

☆五球スーパー　16800円
☆レコードプレヤー　12000円
☆ポータブル電蓄　19,600円
☆卓上型電蓄　29600円
楽しい音……一度お聴き下さい

特約店
金光堂
五丁目　電195番

上映中　10日まで

壮烈無比アリゾナの広野に展開される快漢シスコキツドの西部大活劇

アリゾナ無宿
モヒカン族の最後
第一篇（磐地の怒とう）
夜の部七時十分より

電話新設　一三三二番
民衆劇場

同時上映

民間放送開始記念
ラジオ連合景品付大賣出し

皆様に贈るヒツトサービス　12月10日より1月10日まで

特典　○景品　高級アイロン一台又は高級電気スタンド一台
○責任保証6カ月○聴取料三カ月無料○アース取付材料無料

主催　平電氣ラジオ商工組合

参加店（イロハ順）
平市
富永ラジオ店
田村無線電機
藤越デパート
古山電気商会
三幸デパート
三井デパート
鈴木ラジオ商会
湯本町
太田原電気商会
篠宮ラジオ店
小名浜町
長山電機商会
内山ラヂオ店
植田町
胡口ラジオ店
小磯ラジオ商会
内郷町
大橋ラジオ店
名和ラジオ商会
四倉町
みなと百貨店
好間村
藤電気文化研究所
上遠野村
福南ラジオ電機商会

NHK後援

特製　中華そば　出前迅速　ブラジル

X'マス

8日より　お体に合わぬ節にお待ちの間に直ぐお直しいたします

粗品呈上

ホかや

お正月の御用意は直ぐ間に合う既製洋服優秀格安品各種豊富に取揃えてのXマスセール

平三　電203

長期缺席二千一二百

炭鑛など石城の特殊事情反映
教育に要再考の課題

学校教育と平行して校外に於けるPTAの積極的活動が新教育に大きな役割を果すことが叫ばれている折、県教委石城出張所では管内小中学校の児童生徒について長期二週間以上の欠席理由を調査したところ小学校千三百十名、中学校十八百六十六名と云つた膨大な数が出て関係者を唖然とさせた、炭鉱と漁を包含する地方だけに親の教育に対する無理解や児童生徒の怠だも大きく影響しているが、これ等の欠席児童生徒をいかに善導して真面目に出席させるかが今後の教育県ならびにPTAに課せられた大きな問題として注目されている、ちなみに隣接の双葉、相馬の両郡に例をとれば双葉の場合は小学校三百六十七名、中学校六百十六名、相馬は小学校四百六十八名、中学校七百三十九名の欠席数で石城はこれ等両郡を合せたよりも欠席数が多いことがわかる、其の欠席理由は小学校の場合、貧困によるもの三百十三名、保護者の無理解二百五十六名、通学遠距離四十七名、病弱四百十八名、精神薄弱七十名、ズル休み（怠けて休むもの）百三十名、其の他七十六名、計千三百十名となつて居り、中学校の場合は貧困五百六名、保護者の無理解四百六十五名、通学遠距離三十一名、病弱二百六十名精神薄弱百二十名、ズル休み二百五十七名、其の他二百二十七名、計千八百六十六名で小、中学校共に貧困、病弱による特殊なものを除いて保護者の無理解とズル休みが多いことがわかり、学校教育と相まつて新教育の一助となるべき家庭教育が余り積極的に行われていないと云うことが明るみに出され今後の活動が大きく期待されている、また学校に於ても学習面の向上進歩にのみ心を捕われることなくこれ等の学校を嫌う児童生徒達を善導して平等の教育を与え新教育の目的完遂に努力することが望まれている、これについて県教委石城出張所長添田亥之吉氏は『欠席の多いのは浜と炭鉱を有する石城の特異性も大きく反映はしているが双葉、相馬の両郡に較べて非常に多いのには驚く、学校と家庭とが緊密な連絡を取つて喜んで通学する様に善導したい』と語つている

年賀郵便はお早く

年賀郵便の特別取扱は例年通り十五日から二十八日まで取扱われるが、平局の昨年は引受四十三万枚だつたが今年は五十万枚突破を予想されており元旦に正確に配達されるようにするには特別取扱期間内に出来るだけ早めに差出されるようにと希望している、年賀状は必ず束ねて『年賀郵便』の札をつけ差出すことになつている、また今年に限り十二月十五日から一月十日までに年賀状として差出す普通のはがき及び私製はがきは二円で出すことが出来るがこの場合は枚ごとに表面に『年賀』の文字を朱書しなければならない

學級新聞
三中で發行

平第三中学校では生徒の特別教育と自主的活動の一助として報導の重要性を認識させる目的で十月から各クラス別の学級新聞を編集、発行しているが、新聞委員会で選考し優秀なものは表彰をうけて廊下に展示される、十月には一、二等は無く三等に二年三、四の両組と三年三組、十一月は一等は無く二等に三年二組、三等に二年六組四等に二年一組といつた成績で二年生が一番熱心に行つているといつた結果である

ニッタク杯爭奪
卓球大會

磐城地区中学校体育連盟、磐城スポーツ連盟卓球部共催の第二回ニッタク杯争奪卓球大会は十六日午前九時から平市公会堂で開く、種目は中学校と社会人の部は軟式に依るチーム戦（四シングル、一ダブルスの三点先取法）高校の部は硬式に依る個人戦で使用球は軟、優勝者にはニッタク杯を授与する、申込みは十三日迄に平市磐女商内拇切良純氏宛参加無料

映寫機免許證
更新の檢定會

県教委石城出張所では二十二、二十三の両日平市公会堂でナトコ映写機操作免許証更新検定会を開く検定の方法は講義『視聴覚教育実践について』『操作技術について』と操作実習とテスト、筆答試問

いわき俳壇

第一回みさき俳句会（平商高）

渡辺何鳴選

鳴々子　みつ蜂の群るゝ日和や花八ツ手

落葉焚く無動かぬ日和かな　長畔子

寒まさに到らむとして花八ツ手　美晴

空深く吹きあげられし柏葉かな　オーバーを買へば木枯やゝたのし　一雨

落葉踏む音かそけくて山に入る　夢迷

落葉降る雜木林を通りけり　岩清水落葉浮かべて澄みにけり

冬菊の乱れし庭をおとなひぬ　呵々子

盆栽の落葉に父の忌を憶ふ　白汀

幼子の両手にあまる落葉かな　僕水

除夜の鐘苦笑を一つもらしけり　凡洋子

心なくたわむる子らに落葉降る　美紀子

ふきたまる落葉に子らのたわむるゝ

珠算試驗
受付を開始

第十四回珠算検定試験は来年二月三日午前九時から平商高に於されるが、受験者受付は十五日から一月十五日まで、受験料は一級九十円、二級八十円、三級七十円、四、五、六各級四十円

火の元ご注意
火災時期を迎えて

平消防署では火災時期になつたので市民一般に火災警報下の次の遵守事項を厳守する様望んでいる、ことに近頃は季節的に強風が多くなるので火災警報発令の際は一点、四点の警鐘が鳴り望楼には白赤の吹流しが掲示され、市内火災警報発令の告示板が出され警戒ポンプが出動する

▼屋外の焚火の禁止、消火▼歩行禁煙▼屋内外にかゝわらず裸火の禁止▼火のこの出る焚火をしない、違反の場合は処罰される

人生の幸不幸を描く
宮本武藏に三船敏郎登場

宝画東映完結

小次郎佐々木

宮島で武蔵（三船）の剣法をみた小次郎（大谷）は槍の高田又兵衛を知り九州小倉に道場を開く、御指南役に武蔵と対戦して勝つた者が任命されることになり船島で対戦することになる、内膳は三人の娘を小次郎にすゝめるが彼は悲恋の物語を教える、兎弥（山根）や東馬は切支丹を信仰しており小次郎は島兵衛の協力で兎弥を救い出す小次郎は心残りなく試合に臨めるというが用意周到な戦略を持つた武蔵にもろくも討たれる、村上元三原作完結篇監督稲垣浩（十一十六日ひかり座）☆

のど自慢三羽烏

南川社長はのど自慢で早苗（沢村）の名を聞て驚く、彼女は南川のかくし子で重兵衛（アチャコ）に育てさせた子、一方襲子浩（小林）は歌手になると家出、早苗と浩は相思の間柄となる、重兵衛は早苗のことが知れては主家の大事と二人の仲をさこうとするが自分の間違を知る、ひよんなことでの一人万才に当選した重兵衛をかこんで三人心明るく全国大会に出場する、監督渡辺邦男大映東京映画（八—十四日世界館）

夢の宮廷

ハンクは森を騎乗中落雷でおどろいた馬からおちて気絶—千四百年前のイギリスに自分がいるのを発見、彼はとらえられるがレンズをつかつて魔法使いと思わせ姫と親しくなるがそれまれて決斗となり彼はなけ縄で勝つ王と共に馬民にはけ民情視察に出るがどうえられ断頭台に引出されるが日食を利用して危ふきを免れる、マーリンを密使で仕とめ自らも頭に一撃をうけ姫の腕の中で意識を失うハンクが正気になつたときは森の中にいたのだつた、バラマウント四九年度作品ビング・クロスビー主演天然色映画（十一—十五日飛楽館）

御贈答に好適
岡田バター
二分の一ポンド入　200円
岡田牛乳
よい子が育つ
よい牛乳
平市　電51

スピード
出張寫眞專門
金太郎寫眞部
平三菱銀前（電四七）

外科　木村將義
産婦人科　木村寅次郎
入院隨意
木村醫院
平市新川町一九（電一六四）

肛門科
外科
上田醫院
平市南町（平局裏通）
電話一二九番

耳鼻科
咽喉科
高柳醫院
高柳博明
平駅前（電一二）

全店年末謝恩
景品付大賣出し
12月8日—16日
お買上多少に拘らず
景品進呈いたします
三井百貨店
平市三丁目　電284　1248

いつも縫いよく美しい!!
ブラザーミシン
家庭用　職業用　工業用
特約代理店　石川ミシン商會　平市二丁目　電1232

當用日記　卓上日記
帳簿　家計簿
文房具　書籍雜誌　度量衡
播磨川路　魁文堂　電三一三

労災保険指定病院
竹林外科病院
本町より徒歩約5分　電811・608

冬の
紳士婦人服展示即渡會
五カ月拂いの月賦デパート
マフラー　ワイシャツ
セーター　メリヤスシャツ
毛布　布團　たんぜん
月賦のデパート　緑
京屋
東緑平支店

Merry X'MAS
呉服　服地
洋服　洋品
小間物　袋物　化粧品
趣味用品
玩具　楽器
楽譜　靴
和洋菓子
寿
平駅前電656
寿百貨店