夕刊 いわき民報
発行所 平市田町 電381 1222 いわき民報社
印刷兼発行人 田原 登
編集

権威ある郷土紙
本紙はいつでも自由に購読出来ます、
お申込みは直接本社へ 電 222

縣下一の犯罪地内郷
少年犯罪が激減
スリのグループ解散？

少年犯罪が頻発し一カ月平均三十数件に上り閻魔少年四百余名を擁し県内随一の犯罪地の名をほしいままにして来た内郷町では検挙と善導に努めた結果最近めっきり少年事件が激減して来た、最近の犯罪発生の状況を見ると九月は十二件、十月六件に激減し少年係二瓶部長は『従来グループをつくって暗躍していたスリ犯は全く姿を消し散在して了ったようだが他の地方を転々として移動しているらしい、現在の犯罪は全く単純な思いつき程度のもので原因は少年の背後で糸を操る悪質な古物商が撲滅されたこととグループの飛散と家庭地域人の自覚と協力によるだろう』と語っている

越冬資金 一萬一千圓
水素會社案呑み解決

小名浜日本水素労組では十三日夜会社側と団体交渉を行い会社側が先に出した越冬千五百万円（一人当り一万千円）を受諾ベースアップについては来年四月の定時昇給の際に相当額考慮して欲しいと要望、もみにもんだ問題もあつさり解決した

貯蓄を繼續
底曳漁協組

小名浜機船底曳網漁協組では役員会を十二日午前十一時より同会議室で開き、共済積立貯蓄組合を昨年四月結成したが、一カ月一隻当り積立金二万円を滞納する者が多く現在十五隻程度しか納入していない状況なので、二十七年は継続すべきかどうかについて協議した結果分納を認めた上で継続することを決めた

こめ貯蓄組合は一カ月一隻当り二万円づつ十カ月即ち二十万円積立ることを目標とした任意の組合で組合員の漁船が沈没、座礁などの全損したような場合には同組合から二百万円寄与する制度になつている

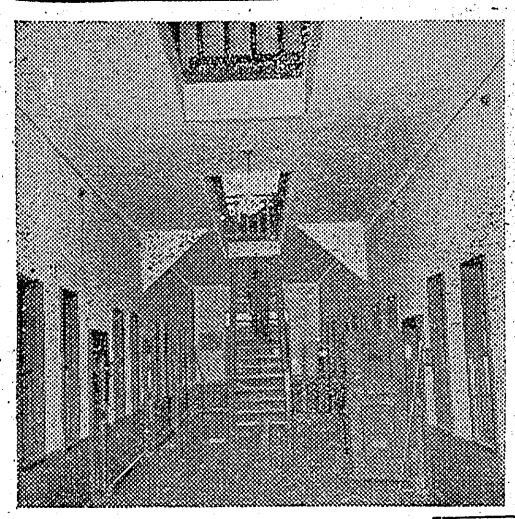

喫煙し乍らパチンコ
取締の網に中學生ら十名

湯本地区警では年の瀬を迎え児童生徒達が歳末売出しに浮かれ夜遊びする数がめっきりふえたので十二日夜遊戯場の取締を行ったところ、青年男女達に交つて町内八カ所のパチンコ屋でパチンコをしている者が十人もあり中には煙草を喫い乍ら熱中している者もあり驚いている、光を持つていた同町台の山二中学三年生猪狩誉一（七）は毎夜パチンコ遊びに耽り五年生のころから煙草を覚え一旦家人に見つかりやめたが中学一年生の時から悪友にそそのかされ再び喫煙するようになつたがクラスの中で少くとも十人位は喫煙している生徒がいると語っている尚小学生達の中にも道路に落ちている煙草を拾つて喫煙する者が多いので同署では保護者、学校当局に厳重取締を実施するよう警告を発している

二人組毛糸ドロ

双葉郡木戸村大字山田岡住所不定遠藤三男（三七）勿来町字関出北町無職鈴木一美（二四）の両名は共謀し去る十月三日午後十二時頃関田貨物自動車倉庫から運送委託の毛糸六十六ポンド三個（時価三万円）を盗んだ外、同月十五日午後十時頃磯原町の同姓同名の遠藤三男さん宅に忍び込んで毛布二枚、布団三枚（時価六千円）を盗み、続いて同月十八日午後四時過ぎ大浦町鳥井塚ツヤ子さんの長男坊（五）をまして ツヤ子さん所有の八型時計（時価四千円）一個を騙取、更に三男は住所不定の渡辺武男（二七）と共謀し十一月一日午前二時頃青森行列車内で居眠中の宮城県石巻佐藤庄二郎さん所有の赤革製カバン一個（時価三千円）其の翌日磯原町笹屋旅館から掛布団四枚、敷布団四枚、寝巻三枚、座布団三枚（時価七千円）を盗み十三日植出署から身柄送検

三人組石炭泥棒あがる

好間村北好間字椎木平売炭業富沢憲雄（二四）同字土武藤敞見（二三）同村字堂田土吉川勝次（二三）＝逃亡中＝の三名は六日午後十時ごろ好間村北好間字弥一郎地内貯炭場から平市向鍛冶字岸石炭販売業栗田訓さん（四三）所有の石炭四トン（一万六千八百円相当）を盗んだことがわかり十四日平地区署から身柄送検

縣立種鷄試驗場分場
設立へ積極的に運動

石城郡養鶏組合連合会（会長永山直猪氏）では郡内に県立種鶏試験場石城分場を新設したいと去年八月頃から県へ再三陳情を行つて来たが、是を二十六年度内に実現させようと同組設立準備委員会を設け関係農家へ呼びかけその他極的運動を展開することに決定した分場が設置されれば平、石城地方の鶏品種の改善と養鶏事業の発展に一大福音が齎され併せて農家経済再建の一大役割を担うものと思う、近く役員会を開き協議する

畑三設歩（トウモロコシ、野菜など栽培）工費は百万円（県費一部は地元負担になる）で専任技術員を二名常設する

永山会長談＝この運動は過般から県へ陳情して来たがこの程県経済審議課から二十六年度内に設置の可能性があるから地元の関係者の熱意さえあれば実現は出来るだろうとの連絡もあつたので、これを機として運動を展開し来る十五日の県会へも陳情することに決めようと思う

メヌキ漁始る
底曳一齊に轉換

大百貫のメヌキを初水揚げし卸値五百六十円安値二百三十五円という好相場で忽ち売り切れた、魚体のつぶは約二、三百匁見当で非常に良く漁場は双葉郡鹿戸沖合で底メヌキ群の南下によつて漁網が接近して来ている、月廻りの関係でサンマ漁を止めていた底曳船は一齊にメヌキ漁に転換しつつある

福引賣出し
湯本商工會

湯本町商工会では十三日から三十日迄福引付の金町歳末大売出しを展開する、福引券は百円買上げに一枚進呈される

給食用粉配給される

平市内四つの小学校に対する十二月分完全給食用の小麦粉七千八百五十四㎏（三百五十七袋）が配給される筈十三日県教委石城出張所に連絡があつた、配給は十六日分で満配、尚砂糖とバターも十六日分づつ配給される

幻燈會開く
湯本と内郷

◇内郷町公民館綴第五部落館では十七日午後六時から同館に公民館を語るの会及び幻灯の夕を開催する

◇湯本町まこと児童文化協会では公民館後援で十五日午後一時半から公民館ホールに子鹿座人形劇及び歌と踊り幻灯会等を開催する

炭車に觸れ重傷

十三日午後四時ごろ好間村小田炭鉱坑内で採炭夫金田定光さん（三）は炭車逸走のため右大腿部に全治二カ月の重傷を負つた

歡送迎會開く
植田營林署長

植田町営林署長から宮城県中新田名浜魚市場に地元の底曳船一隻が

江名町公民館分館の開館式

江名町公民館上神白分館の開館式は総会を兼ねて十二日午前九時から開き分館長に片寄千賀之助氏を選任『分館運営はいかにあるべきか』について協議した、同分館は青年会の熱望に応えて江名町上神白字国塚のほとりに工費十三万円で新築された十八坪のスマートなもの、尚敷地は同字の伊藤宗治氏寄贈のものである

歡送迎會開く
植田營林署長

メヌキ漁が初まつた十四日朝小名浜魚市場に地元の底曳船一隻が

平勾置支所一期工事成る
なかく立派 七十名收容

平市内の官公衙で最古の歴史を持つ平勾従支所はかねてから老巧をかこつていたがこの程第一期工事を完成した、延長六十四間、奥行二間の鉄筋コンクリートの外塀と監房の半分でこの監房はコンクリート総二階造りで階下が雑居房十二室、階上が独房二十三室で七十名を收容になるものでなかく立派、三百万の工費で勾置所内部）

温い鍋類を始めました

牛なべ 鳥なべ よせなべ 浜なべ
豚なべ もつなべ かきなべ ちりなべ

◇自慢なべやき

大小宴会御商談に御利用下さいなお忘年会は特に御相談に応じます

下宿を求む

平市内を望む 当方独身男子教員 夜間電話七八二三宅へ御一報願度し

ひえがり寒さが加わつてくる、阿山沿地方では朝夕くも多くときく雪シグレ、海上は今晩明日とも北西の季節風強まり波立つから小型漁船は注意

【今晩】今晩、明日とも北西の風やゝ強く大体はれたが時々くもり

天気予報

十四日

歳末大賣出し
衣料品の店
お正月用御婦人紳士の数々を特価で豊富に取揃えて御提供しております
☆特選めいせん
☆☆高級呉服
☆☆御婚礼衣服地
☆純毛服地
かみや 平二 電256

温泉仕出料理 迅速 湖畔 平市八町五 電七三六

ダンスファン待望の
オリエンタル再開!!
十五日再開パーティは入場無料
ダンスファンの皆様待望のオリエンタルが新装をこらし十五日から花々しく再開します お友達を誘い合せの上御来場をお待ちいたしております
☆土、日曜はバンド演奏
アルゼンチナ中井一理とその楽団
・ダンスホール オリエンタル 平市鍛冶町

忘年會 新年會に御利用下さい 御相談に応じます 一平 小名浜町字町 電話四五一番

急募 女中さん数名

當選發表 第12回 寶定期

特賞【10萬圓】 39.691 1本
一等【1萬圓】 51.445 79.830 34 15.043
二等（1千円） 下四桁 4.977 10本
三等（100円） 下三桁 517 100本
四等（50円） 下二桁 41 1.000本
五等（30円） 下一桁 8.4 20.000本
六等（20円） 12345等以外の番号 残金部
株式会社 大東相互銀行

東京定期貨物
平 小名浜 湯本 泉 植田 大津 岡荻 日立 多賀 太田 水戸
東京 常磐部 栗橋 古河 結城 水海道 金町 松戸 我孫子 取手 石岡 土浦 佐貫 龍ケ崎 一友部 笠間 下館 真壁 北条
東京河原田定期案内所
平荷扱 電話一一八八番（早い安い）
平市中町二〇（公会堂前）
平和貨物仙台定期と同所
集荷配達サービス万点
特急便（13時発）
急行便（18時発）
本社 水戸市仲町 電二九五四
東京 下谷車坂町五五 電六七九五（上野駅前）

洋品の店
クリスマスの御贈答品
ネクタイ
シヨール
肌着類
セーター
毛糸
カバン類
豊富に取揃えました
やまと 平市三丁目 電1130

歳暮大賣出し 新柄着尺大會
貴菊着尺 アイゼン着尺
女性美着尺……日本紡
東洋レーヨン一流会社の
品質・染柄・自慢の各種
逸品を取揃えて
特提品 一反4.50円 数量限定
又川呉服 平白銀町 電523

日刊（除月曜）　1カ月金80円（週1回四頁建）定価一部（二頁）3円（四頁）4円（第三種郵便物認可）　いわき民報　昭和26年12月15日（土曜日）第1708号

磐崎鑛の一斜坑着炭

月産六、七千トンの見込

常磐磐崎鉱南水平坑一斜坑が此の程着炭した、卸しは三百米あり採炭可能埋蔵量は十四万トンと目されている、二月一杯をカツベ、カツターの準備にあて三月から払いを始める予定でカツベ採炭が始まれば月産六、七千トンは可能と見られている

文英丸漂流中

巡視船救助に出動

小名浜海上保安部への入電によると十三日午後一時半頃岩手県気仙沼郡気仙沼町釜の前二八貫塚文造さん所有延縄船文英丸（九九トン＝船長オトラキクオさん以下三十二名乗組＝は塩屋崎東北東二百マイルの沖合で操業中スクリューシャフトを切損、時速三ノットの速さで南方に漂流している同四時同部所属巡視船〝あさちどり〟が現場へ出動した船体、人命には異状ない模様

あさちどり

鹽釜で改造

小名浜海上保安部配属巡視船〝あさちどり〟（排水三百トン）は海上保安庁が診る二百七十トン巡視船〝もがみ〟型に改造することは既報の通りだが十三日午後本庁で改造請負入札を行つた結果、塩釜市東北ドツク株式会社が落札した、同船は十五日午前十時ころ塩釜港へ廻航約三十日間の予定で改造する往復十日

小名濱 歳末大賣出し

廿五日から、五百圓に抽選券

小名浜商工会では役員会を十二日午後六時同町元四町郵便局跡会議室で十八名が参集して開き、町内商店街才末大売り出し方法について協議した結果、期間は二十五日から二十九日の五日間とし吉港中島、本町、西町の四地区を統一した大売り出しを行うことにきめ五百円買上者には抽選券一枚及び百円補助券を贈呈する、また同会専務理事には鈴塚勝（小名浜町議）庶務主任には伊藤旭（江名町出身）の両氏を満場一致で選任した

歳末警戒

市警張切る

歳末になるとコソ泥が横行するため平市署では十三日から年末盗犯特別警戒を実施する、これは署員を六班に編成して警邏を強化するとともに立番板などによつて防犯思想を啓蒙する、また二十五日には市内パチンコ屋、料理飲食店旅館などに年末防犯について警告を発する

耐寒マラソン

あす内郷高

内郷高校第四回耐寒マラソン大会は十五日午前十時から男女二組に分れ挙行される、男子は磐崎村下ノ内から磐崎村平保健所まで往復十四粁、女子は湯本町水野谷鹿島坑入口まで（無）を実施する

理容師など

十七日健診

平保健所では十七日午前九時から管内の理容師、美容師、クリーニング業者の健康診断（X線間接撮影、トラホーム、皮膚疾患者の有無）を実施する

外交員が横領

東京都豊島区駒込三丁目三九〇京染業二野井和一郎（ニ）は平市仲間町四七染物業熊谷国太郎さん方に下宿して京染外交員として働いていたが八月から十二月上旬までの間に取引き先の茨城県多賀郡南中郷村石岡大塚直司さん方など二十数軒から染物加工賃二万三千三百円を集金して横領したことがわかり十二日平市署に捕まつた

五千圓は一組九三五

お樂しみ抽選の結果

第十回平競輪お楽しみ抽選会は十三日午後二時から市役所委員会室に開いたが当選番号は次の通り決まつた

▼特等（五千円）一組九三五▼一等（四千円）5組八一一▼二等（三千円）6組三〇五▼三等（二千円）2組九三六▼四等（千円）1組以外の組九三五▼五等（五百円）5組以外の組八一一▼六等（三百円）6組以外の組三〇五▼七等（二百円）2組以外の組三〇三

豫想される優勝候補

あす開幕競輪に人氣

第十一回平競輪前節は十五日から開催されるが予想される優勝候補はB級で湯浅昭一、渡辺幸利、栗原昭吾、柴田深、杉山甫、山口重夫の各選手とみられ女子レースでは好調の地元高橋京子が連勝なるか？原田和子、米倉美代子、倉品ミヨ、田村米子、大須マサ、田島多美子、鈴木次子の各選手も期待されている

なおA級選手は五十六名と二名増加、埼玉の菅野武選手は出場せず茨城、広瀬勝一、埼玉の宮本守平、埼玉、西村四郎の三選手が新に参加、女子では福島、佐々木美智子選手に代り椎木、大須マサ子選手が出場とそれぞれ変更になつた

豊林統計協會

支部を設置

泉村県農業委員吉田勝記氏が発起人となつて去る八月上旬ころ県農林統計協会を結成したが、同石城支部として仮事務所を平市長橋町三五農林省作報事務所平出張所に設置現在会員を一般農家から募集している、この会は農業経営の改善を計るべく統計を参考に農業文化の向上を図ろうというもので明春から発足することになつた

菊多劇場座談會

植田町菊多劇場ではファンの要望に応えるため十二日午後一時から劇場内で町の官公衙代表者十余名を招待し如何にしてファンに満足を与える事が出来るかに就ての忌憚なき座談会を開いた

映寫會

植田町米仁人自翁会では活動資金造成のため十五日菊多劇場で映画会を開く

人事

小名浜鶴報電話局施設長商木勝男氏は四日附を以て平電報局施設長に転任、後任には平電報局施設長椎名正雄氏

開く 藝能祭

小崎磐十六日

磐崎村長倉小学校PTA和楽会では十六日午前十時から磐崎会館で第二回芸能祭を開く、番組は小学生の合唱、独唱、遊戯、先生方の武蔵坊弁慶、PTAのバラエテー、長持歌など盛沢山で盛況が予想されている

平保健所 性病係菊地一郎氏

平保健所性病係菊地一郎氏は十三日附で同所予防課長にまた同所食品衛生監視員二股徳男氏も同日附で衛生課長心得に昇進した、普及課長は青沼所長が兼任

最近の火事は学校から病院に移向したことは全国的傾向らしいが、平市でも磐崎の大火から近頃では田町安斎医院のボヤ、続いて田町商久医院の火事とこのところ縁起知らずのお医者さんもこわがつている、井上消防署長も『医者は火事の治療は出来ないから』と特に警告を発している

ラジオ JOIR

ローカル放送（5日）

前・7.15和まく人『農業経営と営農資金』日和田町中野守ほか　後・3.00第五回県下弁論大会優勝者放送『勧めをする仕事をなせ』内郷町鈴木三郎　後・3.30記者の手帳から　福島民報局施設長椎名正雄

既製服 オーバー 服地 革カバン
鈴木勘氏商店
平市三町目平和通 TEL 732
ふかやの大人

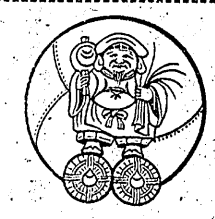
15日 16日賣出し中の第三回
土日火の玉大奉仕
各店確信を持って取揃えました
充實商品を御覧下さい
大黒屋の歳暮贈答用品
心を込めた暖かい贈物の御相談に
応じられますよう上級品 実用品 値頃品
充分の準備をととのえました
御来店の節は各売場に贈答用品係の氏名が
表示されておりますから御利用願います
お電話の節は134番735番
商品券
只今湯本の大黒屋は
勤労感謝の火の玉大
奉仕品の大提供中です
（今回は湯本店だけの特別提供中です）
皆様の利益を謀る店
全店歳暮火の玉大売出し

外科 整形外科
産婦人科 胃腸科
【労災保険指定醫】
入院随意 永井醫院
植田町本町43 電47

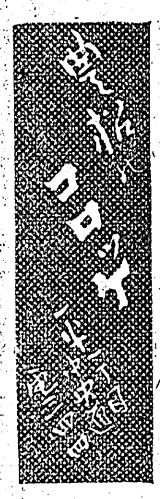

10時競走
平競輪
主催 平市
場外券発売
郡山驛前 平市三丁目大通り
12月15.16.17-22.23.24

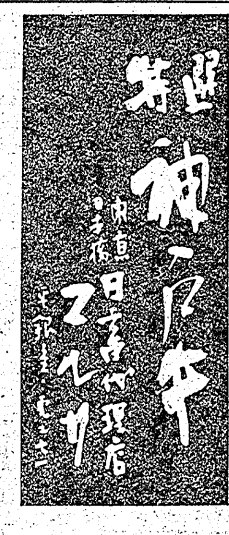

江戸前壽司
割烹 小料理
和洋食 そば
◇明るく衛生的で手軽く安い奈加やの味覚をゼヒ!!
◇出前は多少に拘らず迅速にお届けします
奈加や
平市才槌小路 電395

映画は大映
浪曲界の女王伊丹秀子
口演出演の本格的
浪曲映畫!!

宇佐美諄 折原啓子
河野 武内 炭谷 潮
15日より
世界館

家具大特賣
＝毎度有難うございます＝
御婚禮調度品の御用命は伊東の家具をぜひ御利用下さい!!
洋服タンス 桐タンス
ベビータンス 三重
鏡台 茶箪笥
其の他在庫豊富家具百般
只今特賣中で御座いますから是非御来店下さい・・・・
平市新川町 電464
伊東家具店
工場 平市大町伊東工業KK

特製 中華そば 出前迅速 ブラジル

歳暮大賣出し 開催中31日まで
クリスマス セール
15 16日は
毎週 土・日サービス
全店に御贈答用好適品
…豊富…良品ぞろい
…しかも…大特價…
御贈答に 大丸の商品券
手拭 風呂敷の御名入承ります
お買物は皆様の…
平市大通り電898
大丸百貨店