日刊いわき民報
発行所 平市田町 電381 1222
いわき民報社
印刷兼発行人 田原 登
編集兼発行人

三菱ミシン
平市南町電七〇九
草野ミシン商會

前市長助役に八十萬圓
追加豫算の主なる内容

二十一日開かれる十二月平市定例市會に提案される本年度市歳入歳出追加更正予算の内容は次の通りで、追加予算七百五十七万三千二百四十円で累計額一億五千二百五十八万八千六百七十五円となる（カツコ内累計額単位円）

【歳入】▼公營企業及財産收入五三四、〇〇〇（六八六、七〇二）▼使用料及手數料三四六、〇〇〇（二、七一七、二七五）▼国庫支出金四、八二九、七五〇（三、六四六、〇三二）引揚者住宅建設補助一、〇〇一、〇〇〇円失業応急事業費補助金二、一二九、二五〇円災害復旧事業費補助金三、三九九、五〇〇円石森地区開拓道路舗装工事補助金四五〇、〇〇〇円など▼県支出金一四二、〇〇〇（七、一九二、一六五）▼寄附金二、五三四、五〇〇（二、四四九、〇六〇）▼繰越金一八六、九九〇（二、八〇九、一三四）

【歳出】▼議会費六七、〇〇〇（二、〇五四、六七三）▼役所費二、九八五、〇〇〇（二五、〇二七、一五四）諸手当など（前市長、助役の退職金に八十万円計上）▼警察消防費七六〇、七二五（二八、六八三、二八二）警察、消防、公安委員費など▼土木費二、二〇〇、五八五減（二三、四九七）▼百米、11秒8遠藤和夫（小名浜高）11秒9中村哲雄（日本水素）▼二百米、24秒1佐藤忠男（常磐）▼四百米、54秒6石井良夫（平工高）55秒4高萩貞雄（常磐）▼千五百米、4分4秒2小形清美（常磐）4分13秒8工藤智義（常磐）▼八百米、2分1秒9小形清美（常磐）2分12秒中村止夫（常磐）2分12秒8石井良夫（平工商）▼五千米、16分3秒工藤智義（常磐）16分18秒4小形清美（常磐）16分38秒8大嶺辰雄（常磐）▼百十米ハードル、17秒6石橋渡（石城）▼四百米リレー、47秒4石城チーム、47秒8常磐チーム、50秒8日本水素

最高が二万五千圓
先生がたもほく〳〵か
年末の諸給與説明

最高二万五千円位の給与外賞金が支給されることになりお正月を控えて先生方の喜びは大きい、本給は二十六、七日頃になる見込み

定置漁業で決議す
漁業調整委會開く

第十六回石城郡海区漁業調整委員会は十八日午前十時から平市県水産事務所に開かれ小型底曳漁船整理、旋網漁業調整など改正漁業法の説明があったのち小名浜、豊間の両地先定置漁業の免許期満につては次の通り決議した

❶第一号定置（小名浜）の漁業権は小名浜、江名両漁業協同組合共同申請に許可することがもっとも望ましい

❷第二号定置（豊間）の漁業権は豊間漁協組と大洋漁業の共同申請に許可することが望ましい

江名町會
廿二日開く

江名町では十二月定例町議会を二十二日午前九時より同役場会議室で開き、十五議案を附議する、主なもの次の通り

▼隣保館、保育所の条例設定▼消防団員定員条例の改正▼選挙管理委員同補助員の選挙

文英丸入港

既報＝塩屋崎沖合で漂流した宮城県気仙沼町員塚文雄さん所有延縄漁船文英丸（九九㌧）は十八日午後六時巡視船『くま』に曳航されて無事気仙沼に入港したと小名浜海上保安部に入電があった

陸上十傑
輝く郡土の選手

小形清美選手（常磐）が県最高記録四分十四秒四（同君樹立）を十一秒二も破ったのが目立っている

不景氣にあえぐ特飲街
與太公はまだ居ると屋台店

店はザット十軒、三十余名の女たちが客を求めて〝イザ売らんかな此の身体を〟とひしめき合つて居る、冬の夜風が寒々と吹き抜ける通りの暗がりからニユースとほの白いお白粉顔が浮かび出て『チヨイと一兄さん』と呼びかけるすると肉体の門へ引きずり込んで行く、ガツプリと喰らいついたら離さないブルドツク型、色つぽいネコなで声を鼻にかけビツタリと寄り添つてチユウくと引っ張り込むタコの吸い出し型、やれスマートだの色男だのとお世辞を並べてトロリときせ鼻の下が長くなつた処で誘い込む口は重宝型、いきなりドンとぶつかつて来よたよたしているところをすかさず強引に引きずり込む召捕型と

彼女たちの客引き戦法もあの手この手で十人十色、商店街が大売出しならこつちも蚊帳苦労の大安売りだと沼り八百円の普通相場を割つて数でこなすのも年の瀬だけ、シケた晩などは二、三丁目の大通りにまで進出して客をあさり、スペシヤルサービスに努めるとか〝オー寒い〟と肩をすぼめて水ツバナをすゝり上げる売れ残りが〝商売も楽じやないよ、ひやかしの客が多くて稼ぎはサツパリ、一晩に五人もお客があつたら上の口だ〟と口をゆがめて泣きベソをかき、不景気にあえぐ、特飲街エレジーを物語つている—

○…盛合店街、〝父つつあん一杯呉んな〟とのれんをハネ上げて飛び込んで来る客を〝ヘイ一

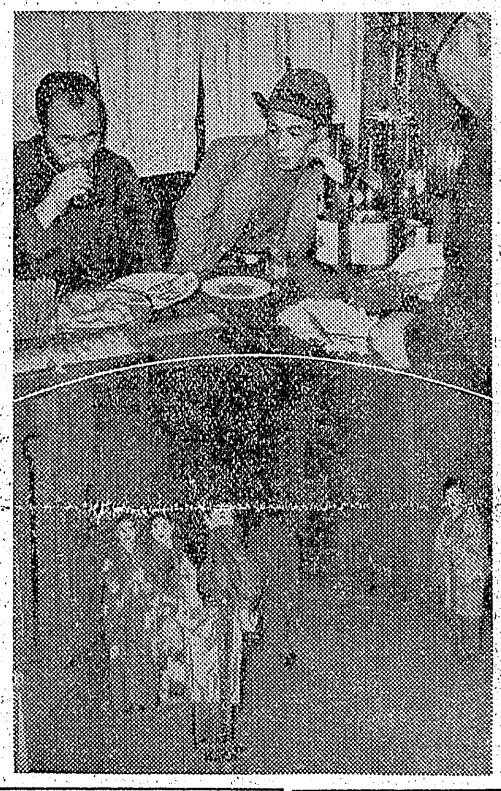

○…特飲街、妖艶な夜の女たちがたむろする此処平市南町の特飲街は別名〝親不孝通り〟という、街路灯がないのが此の街の特徴で色と欲と金と肉との取引きが始められるのは赤い夕日が落ちて夜のとばりが下りてから…現在此の通りに店を張る特飲

熱いものずくめで冷え切つた人々の骨のずいまで温め『毎度有り—』と送り出す、この商売も年の暮からお正月にかけて書き入れどき、商売のコツは『うまいものを安く』と云つた薄利多売主義が第一で駅から吐き出されて来る旅行客と常連とで結構おまんまになると云う話し、町の与太モンがバツコしていたころ盛気よく呑みやがつて挙句の果てに喧嘩のマネ事をしてゼニを払わずオアイくと逃げ出して仕舞う醜態に訴え出たところで更服りラチあかず随分ロハ飲みをされたが、近頃は悪いアンチヤンが少くなつて大分よくはなつたがそれでもたまにやられますネ…と或るオデン屋のおやじの述懐である—（A）

公告
左記戒人金現金領收証は昭和二十六年十二月十四日紛失したので同日以後無効である。
記
一、戒人金現金領收証 記号 入ぬフ 自第一号至第二八号右
公告する
昭和二十六年十二月十四日
平税務署
署長 小関敏馬

合併公告
十二月十五日開催した臨時社員総会において全社員の同意をもつて弊社は株式会社太平商会と合併（十二月十五日現在にて）することになりましたから御異議ある方は二カ月以内にお申出で下さい
昭和二十六年十二月二十日
石城郡好間村大字北好間字植堂一二二
有限会社 丸好木工製作所

職員急募
一、駐在乗事務員一名 一、集令乗事務見習員一名 右希望者は至急履歴書を御送附願度し 官公庁各学校職員御用商組合平支部 平市塩字風内八六

採炭夫の盗み
内郷地区管では十六日電線窃盗容疑で同町白水字川平三三採炭夫佐々木貞之助(三)を緊急逮捕、追究したところ去る六月から八月までの間に前後七回に亘り同字地内常磐炭鉱及び山崎炭鉱から炭車用車輪、ベルト、レール、エヤー管等三万円相当を盗んでいたことが判明十八日身柄を送検した

乞食盗む 乞食渡世の茨城県多賀郡南中郷村住居不定無職商橋美代志(三)は十二月三日午後六時ごろ水戸市北町三丁目浅出公さん方に忍び入り同居の雇人佐三郎さん所有の上衣服一枚を盗みさらに十五日錦町中出字源塚農業鶴イチざん宅に物もらいに行き留守

見張小屋焼く
十八日午後九時ごろ内郷町内町常磐炭鉱山神竝工事材料見張小屋から発火小屋及び杉の葉十把を焼いた、損害千円位で原因は見張番小西昭雄君(三)の行火から

天気予報 十九日
【今晩】南のち北西の風曇りがちの天気北部山そいでは一時シグレ模様夜半すぎより次第に晴て来る【明日】朝の中北西の風日中は南東の風となり晴たり曇つたり山そいでは一般に曇多い、海上はこゝ二三日穏か

樋口重郎 儀かねて病気療養中の処遂に十二月十八日午前零時半永眠いたしました こゝに生前の御厚誼を深謝し謹んで御通知申上げます
追つて二十一日午後二時自宅において仏式により告別式を執行いたします
昭和二十六年十二月十九日
石城郡湯本町天王崎一三七
喪主 樋口リウ
外 樋口正
親戚一同

暁法院 霽送の際は御多用中の処路遠々御会葬下され且つ御丁重なる御弔辞御香料を賜わりました 略儀ながら紙上にて御礼申上げます
昭和二十六年十二月十九日
平市田町三六
喪主 金子元彦
親戚総代 馬目武之助
友人総代 色川光以

メイ美容室 平市銀座通

1952年
當用日記
ポケツト日記
専門家用日記
各種
クリスマスカード
新年エハガキ
白人一首かるた
トランプ 花札
マルトモ書店
平市四丁目 電124 234

忘年会、新年会は
日下お好評の
すき焼鍋で…
鍋ふり百種 一の井
三函小路・電二〇九

美容 ハリウッド
メリーXマス
初春を祝うお髪は
貴女の美容室…
ハリウッドを
ご利用願います
三

マスデコレーションは……
★セツト 一〇〇円より
★モミの木…御用の方はお早目にお申込下さい
専門の店 森下玩具店
平市二丁目 電六〇二

初春のお仕度は
ライガーミシン
特約代理店
平市南町 電960
草野ミシン商會
製造元 東京・マスダ産業株式會社・京橋
MASUDA TIGER SM TOKYO JAPAN

日刊（除月曜）　1カ月金80円（週1回四頁建）　定価一部（二頁）3円（四頁）　4円（第三種郵便物認可）　いわき民報　昭和26年12月20日（木曜日）第1712号　（2）

越冬資金、各組で要求
自由労連役員會で決議

石城自由労連の役員会は十八日午後一時半から小名浜地区労会議室に二十一名が集まって開き、㊀越年資金は各単位組合が自主的に要求を行うこと㊁年末は日曜を返上年始は三日間の有給休暇の要求を取り止め休日を返上して完全就労を要求すること㊂四・四半期対策は就労のワクを二割増し㊃ベースアップは現行の百九十円を二百七十円にする㊄正月にあたって県知事が言明した一人三百円の厚生資金は現金支給を要望するなど五項目を決定した、ベースアップについては二十一日平土監、平職安所に陳情することにし役員を次の如く改選

▼会長、長瀬大三（小名浜）
▼副会長、佐藤一郎（勿来）
鹿又勝明（湯本）
▼書記長、笹原勝（小名浜）

町営住宅廿戸完成
廿四五日入居者の受付

小名浜町では第二小学校西隣の遊宿地内に建設中だった町営住宅が完成来る廿四、五の両日入居希望者の受付をする、今度出来上った住宅は

▼九坪建、五戸（六畳、三畳の二間）家賃八百円
▼十一坪建、十戸（六畳、四畳半、三畳の三間）家賃九百五十円
▼十二坪建、五戸（六畳二間、三畳の三間）家賃千百円

の二十戸、敷金として家賃の三カ月分を納入させるが、入居者の決定は住宅困窮度基準により選衡委員会で選衡することになっているが該当者が多い場合は抽せんによって決定することになっている

植樹用苗木
各校へ配布

平市農務課では双葉郡双北園から植樹の苗木四千三百本がこの程入荷したので十八日、市内各学校に配った、なお市当局では本年度から五カ年計画で毎年五千本づつの植樹運動を展開することにし市民に奨励する、主に柿、いちょうとなっている

湯本町でも反對者多い
五日制の調査

湯本小中学校ではこのほど過五日制に就き父兄の意見を聞いたところ湯本小学一六%、反七九%、湯本中学四〇%、反五七%、常磐小学三八%、反六二%、常磐中学二%、反四八%の率を示した、町側では反対者が多く子供の土曜学習指導の出来ない特殊事情にある炭鉱側では賛否半々で、調査の結果賛成の理由は殆んど生徒の自主的活動が盛になるという事で反対は学力低下不良化が理由になっている

濱小名
小名浜町古港七九無職馬上東二(三)の殺人及び銃砲刀剣等所持禁止令違反の上告審は十一月二十日最高裁長谷川裁判長係りで行われ上告棄却の判決言渡しがあったと十八日地検平支部に通知があり同支部では馬上を直ちに收監した

二十二年一月二十日午後十時半ごろ北東漁業所属第二うらん丸の乗組員と小名浜町の小野一家の子分との喧嘩で馬上の叔父の豊出藤三郎が殴られたのを因縁に日本刀で切りつけた所乗組員らは海中に逃げたので日本刀を背おって海中に飛び込み、泳ぎながら乗組員の尾形満(三七)を切り殺したもので二十三年六月二十三日地裁平支部で懲役十年の判決が言渡され不服として仙台高裁に控訴したが本年四月二日第一審と同じく懲役十年の判決が言渡されて最高裁に上告したもの

上告棄却で馬上收監
海上の殺人に十年と決る

年賀便は早く
移動車で宣傳

仙台郵政局では年賀郵便早期差出周知宣伝のため〝移動郵便自動車〟を次の日程で石城地方に出動させることになった

▼二十一日平▼二十二日湯本、小名浜

年賀電報
あすから受付

平電報局では謹刺の新春にちなんで美しい意匠の年賀電報を配達する、取扱期間は二十日から明年十日まで〻年内受付のものは元旦早朝以後のものは約二時間で配達される、料金は年内受付のもの十字まで三十円、一月一日以後五十円（市内三十円）で配達用紙は宝船、折鶴、おかめの意匠をとりとした三種があり、門松を配した美しい模様の封筒に入れて配達される詳細は電報局の窓口へ（写真年賀電報）

少年愛護會
磐崎で結成へ

磐崎村では炭鉱の特殊環境にある少年達が遊び場がないため湯本町のパチンコ屋（十六軒）まで出かけ同町の不良少年に接する機会が多く最近めっきり悪影響を受け不良化の傾向を示しているので少年を愛護善導する会を設立することになり十五日午後七時から同村下湯長谷公民館に青年会、婦人会、民生委員、警察者、学校代表等四十名が集まり協議した結果二十日の村会に提案し補助金の交付を請願することになった

自轉車盗まる

商入村下山口製業鈴木文博さん（二）は十七日午後七時五十分ごろ平市四町目の二十戸、敬金として家賃の三カ月分を納入させるが、入居者の決定は住宅困窮度基準により選衡委員会で選衡することになっているが該当者が多い場合は抽せんによって決定することになっている

植樹用苗木
各校へ配布

平市農務課では双葉郡双北園から植樹の苗木四千三百本がこの程入荷したので十八日、市内各学校に配った、なお市当局では本年度から五カ年計画で毎年五千本づつの植樹運動を展開することにし市民に奨励する、主に柿、いちょうとなっている

湯本町でも反對者多い
五日制の調査

湯本小中学校ではこのほど過五日制に就き父兄の意見を聞いたところ湯本小学一六%、反七九%、湯本中学四〇%、反五七%、常磐小学三八%、反六二%、常磐中学二%、反四八%の率を示した、町側では反対者が多く子供の土曜学習指導の出来ない特殊事情にある炭鉱側では賛否半々で、調査の結果賛成の理由は殆んど生徒の自主的活動が盛になるという事で反対は学力低下不良化が理由になっている

濱小名
小名浜町古港七九無職馬上東二(三)の殺人及び銃砲刀剣等所持禁止令違反の上告審は十一月二十日最高裁長谷川裁判長係りで行われ上告棄却の判決言渡しがあったと十八日地検平支部に通知があり同支部では馬上を直ちに收監した

二十二年一月二十日午後十時半ごろ北東漁業所属第二うらん丸の乗組員と小名浜町の小野一家の子分との喧嘩で馬上の叔父の豊出藤三郎が殴られたのを因縁に日本刀で切りつけた所乗組員らは海中に逃げたので日本刀を背おって海中に飛び込み、泳ぎながら乗組員の尾形満(三七)を切り殺したもので二十三年六月二十三日地裁平支部で懲役十年の判決が言渡され不服として仙台高裁に控訴したが本年四月二日第一審と同じく懲役十年の判決が言渡されて最高裁に上告したもの

年賀電報
あすから受付

平電報局では謹刺の新春にちなんで美しい意匠の年賀電報を配達する、取扱期間は二十日から明年十日まで〻年内受付のものは元旦早朝以後のものは約二時間で配達される、料金は年内受付のもの十字まで三十円、一月一日以後五十円（市内三十円）で配達用紙は宝船、折鶴、おかめの意匠をとりとした三種があり、門松を配した美しい模様の封筒に入れて配達される詳細は電報局の窓口へ（写真年賀電報）

少年愛護會
磐崎で結成へ

磐崎村では炭鉱の特殊環境にある少年達が遊び場がないため湯本町のパチンコ屋（十六軒）まで出かけ同町の不良少年に接する機会が多く最近めっきり悪影響を受け不良化の傾向を示しているので少年を愛護善導する会を設立することになり十五日午後七時から同村下湯長谷公民館に青年会、婦人会、民生委員、警察者、学校代表等四十名が集まり協議した結果二十日の村会に提案し補助金の交付を請願することになった

自轉車盗まる

商入村下山口製業鈴木文博さん（二）は十七日午後七時五十分ごろ平

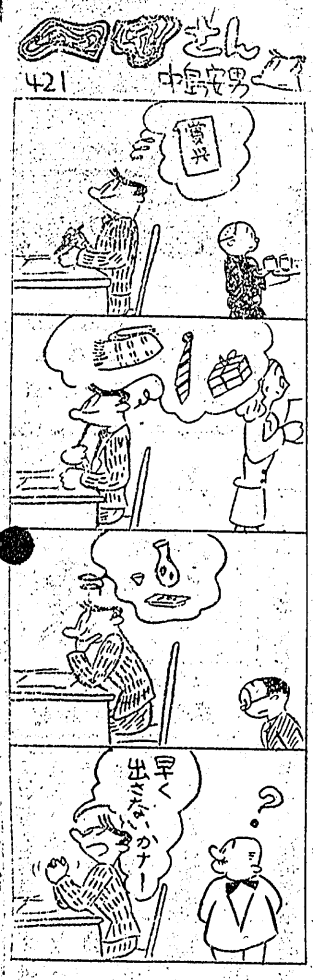

ラジオ JOND

ローカル　平放送（20日）
後・・・お茶の間学校『お正月の準備』三谷正子

X'マスセール
直ぐ間に合う既製洋服優秀格安品豊富に取揃え
平三電203　ホかや

飲食店営業者の皆様
便つた人がおすすめする
リズムミシン
㊎富士精密工業株式会社（旧中島飛行機）
特約店　三浦ミシン商會　平市平和通　電864

1等5万円（但1人1回宛5名様）
末等デモ5回也　空クジナシ
平市四町目　福引大売出し
當選の金額に相當するご希望の商品又は　現金
12月22日より1月3日まで
御買上　200円毎に抽せん券1枚進呈
　　100円毎に補助券1枚進呈

家具大特賣
＝毎度有難うございます＝
御婚禮調度品の御用命は伊東の家具をぜひ御利用下さい!!
洋服タンス　塗桐タンス
ベビータンス　げやき三重
鏡台　茶簞笥
其の他在庫豊富家具百般
只今特賣中で御座いますから是非御来店下さい・・・・
平市新川町　電464
伊東家具店
工場　平市大町伊東工業KK

特製　中華そば　出前迅速　ブラジル

本年最後の特價品提供
特別奉仕　染絣反530円　サラシ手拭　スフ着尺　夜具地　夜具裏地　綿ネル　遠州綿　捺染銘仙　無地ネル　柄ネル　風呂敷　化繊服地　その他豊富入荷
おたのしみ二重景品付大賣出し　三幸　電506 1327

江戸前壽司
割烹　小料理
和洋食　そば
奈加や
平市才槌小路　電395

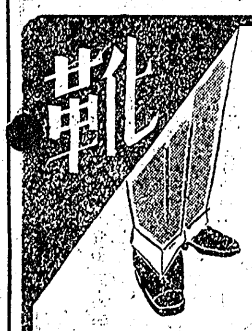
品質と技術を誇る當店へ…
三井百貨店
平三電284

全店歳暮火の玉大賣出し
12月20日より【お店が廣く商品もさらに充實致しました】
大黒屋を御支援下さる皆様へ
當店は本年末も福引を致しませんので其の經費の總てを値段の引下げに集中致します　さらに御支援の程お願い申します
護る一店　皆様の利益を
大黒屋本店呉服賣場
店舗擴張感謝大奉仕
本店にても商品券を販売致します
銘仙最新柄と綿反着尺新柄陳列
特別火の玉奉仕品準備致しました
大黒屋本店　呉服賣場