夕刊 いわき民報
発行所 平市田町 電176 381 1222
社長 登原 太郎
印刷兼発行人 いわき民報社
編集副

化學專門研究發表會
廿九日から三百名集る

日本化学会関東、東北支部連絡地方大会は平市、平商工会議所後援により来る二十九、三十、三十一の三日間平市公会堂に約三百名の化学等を見学する予定

化学関係の専門家が集まり開催される

なお湯本町商工会では八日午後六時から公民館、内郷町では同日午後二時から小島保育園で開催する

講和記念經濟講演會
平は九日、湯本内郷七日開く

平商工会議所主催講和記念時局経済講演会は来る九日午後六時から平市公会堂で日本間で開くが、講師は日興証券の外国部長安斎政一郎相談部長小田原大四郎氏で演題は『世界情勢と今後の日本経済』である

農協組職員事務競技會
九日開く

農協組織教育指導連合会、石城郡農協組織職員会、郡農協組金融職員連盟主催の第三回県下農協組織職員事務競技会郡予選会は来る九日午前十時から石城農業会館会議室で開く、競技はソロバン、簿記で優秀者七名は白河市で開かれる県大会代表として出場する

千五百米の林道が完成
小川村では去る二十四年十一月予算千六百万円で上小川内倉から川内村に通ずる延長十四粁の開拓道路新設に着工し千五百米だけ完成函後三年を要する見込みであるとれが完成すれば林産物の運送が円滑になり産業の振興が約束される

煙草收納所の爭奪戰
上遠野と入遠野で鎬を削る

平商工会議所主催講和記念時局経済講演会は来る九日午後六時から平市公会堂で日本間で開くが、講師は日興証券の外国部長安斎政一郎相談部長小田原大四郎氏で演題は『世界情勢と今後の日本経済』である

上遠野、入遠野の両村では煙草收納所の指定に関し争奪戦を始めた地理的に運搬上から見て上遠野村は便利だとは第三者の見解であるこれに対し入遠野村の言分は昨年同村の飯塚光春氏が建築した倉庫は收納所に誂向きで新たに上遠野村に対し入遠野村に建設する迄もないと主張、これに対し上遠野村では逆送する力所に收納所の設置は不経済ばかりでなく地方産業発達を阻害する事になると云う見地から村では百万円の予算で一大倉庫を新築これを收納所に充当する事になり近く村会を招集し一気に可決の段取となつて居り、この捻出方法は耕作者は三十万円、残額は一般負担とする方針で何れに決定するか多大の注目をひいている

秋の清掃美化運動
保健所を中心に實施

秋季清掃美化運動は十月中平保健所が主体となつて実施される、文化生活の向上と衛生的生活環境の改善を目的としたもので次の事項に重点を置いて行う

一、衛生思想の昂揚 ❶講演会座談会、映画による街頭宣伝 ❷ポスターリーフレットなどによる啓蒙宣伝指導

二、清掃運営の強化 ❶各所の衛生改善 ❷家屋周囲の汚物塵芥の処理

三、鼠族昆虫駆除 ❶ねずみの一掃駆除方法の適切なる指導 ❷ねずみの棲息巣所及び昆虫発生場所の除去

四、洗濯の励行 ❶身体の保清のため入浴する ❷肌着は隔日に洗濯すること

湯本診療所内容を整備
湯本町では診療所の改修工事をプ円でベンキの塗り替え、屋替え等ラン中だったがこのほど予算五万円で実施、患者の便過に

常備消防員募集
湯本町では消防組織の充実を図るためこのほど常備消防部員（現在六名）六名を募集する、十八才から三十五才まで、試験期日は十月十日

マラソン競爭
十日御厩小で

内郷町御厩小校では体力の養成を図るため十日午前十時校庭に全校生徒四百八十名が集合綴駅前まで往復約三粁のマラソン競走を行う

青果物商睦會
湯本で結成

湯本町では終戦後青果物第二次統制解除により組合解散以来親睦及び連絡機関がなかつたが井上弥三郎松本寄三、岩野留作氏等が発起人になり一日午後五時から公民館に湯本警察地区の会員八十三名が集まり青果物商睦会を結成、相互の親睦並に経営の改善向上を図ることになつた

▼会長井上弥三郎▼副会長片寄福寿、野木文作▼顧問松本久吉吉田恭平

小川村消防團長
小川村消防団では一日幹部会を開き団長に緒嶋正太郎氏を推薦決定した

住宅整地落札
既報＝小名浜町の本年度県住宅（二十戸）建設敷地、同町愛宕地内の整地請負人札は二十一日午後二時より開き、同町松之中前沢組（前沢由五郎氏）に十万五千円で落札した、建築落成は十二月末の予定

磐崎小學校の建築問題
磐崎小校では一学級平均四十名、九学級共に理想学級を編成し特別教室も五教室あり教育効果の高揚に努めているが、校舎が老朽のため雨もり等もありその上廊下教室共に歩行上危険なため二十五年度に新築費として百八十万円予算化されたが、延々し二十六年度には予算二百五十万円が上程されたが実現に至らず放置されている現状なので職員及び父兄達に憂慮されている、同校舎が完成すれば旧校舎の二部が公民館並に診療所に改造されることになつているので医者のない村であり青年運動の活発な同村では早急に着工を要望されている

新舞子道路敷設を計画
大浦村では下仁井田から新舞子に至る延長千六百米の道路工事を予算六十万円で計画、三日阿部村長が出県県補助交附に関し陳情したこれが実現すれば県道として或は観光客誘致に重要道路となるので村民の期待は大きい

會動運組職縣
十四日に開く

県職員組合石城支部主催県出先機関協議会後援の組合員親睦家族慰安大運動会は十四日午前十時から平工高グランドで盛大に開催される、参加は石城地方事務所、教委石城出張所、平土木監督所、平保健所、平戦災復興事務所、県水産事務所土地改良事務所の七団体で姫宮の御旅行、自転車おそのり競走、おしどり競走など二十六種目が行われる筈で盛況が予想される

仲好會運動會
内郷町少年愛護連盟主催内町仲好会秋季運動会は十四日午前九時から内町小グランドに挙行する

新制作展入選作「頭蓋骨」作者 若松光一郎

正しい新聞
野澤武藏

日本人が敗戦に依つて得ることの出来た唯一のものは言論と出版の自由である。吾等新聞人は戦前の新聞紙法に拘束され、米英戦争に突入して以来弾圧はいよ〳〵苛烈を極め、檜刀に依つて統合や廃刊を強制された。平地方に於ても、日刊紙が磐城新聞、常磐毎日、磐城時報、新いわきの四社を数え、ローカル報道と世論の樽成に大きい貢献をもたらしていたのであつたが、昭和十五年の第一次新聞統制で二ツに統合され『磐城日新聞』と看板を塗り替え、その経営に鐘者が当つていたのであつたが、同十六年に至つて第二り民主々義の基礎であり、吾等が一切福島民報社に吸収され、県内新聞は一紙に限定された。

このようにして日本全国津々浦々の言論が、すべて一本に統され自由の機能は全く停止、国民はすべての現実から目隠しされたので永い間の抑圧から解放されたジャーナリストが、自由の何たるかを解せず、自ら筆を曲げ、責任ある正しい報道を掲げることであると思う。新聞の有つ世論の力は計り知れないほどおろそかにはいる者が多い。政府はこのような戦後派のアプレ言論を取締るため新聞紙法の復活やプレスコード（ねばならぬが、過ちは誰れに是正及ほすところを速やかするよう努め、責任を明かにすべきであろうこの意味に於て、他をヒボウすることに専念し、誤報の要求さえ厳にほおかむりしてテンとして恥じない、赤新聞が、吾等の身近にあることを遺憾に思う。『正しい報道から正しい世論が生れる』『正しい報道明るい社会』吾等はこのような標語を体得し、正しい報道の使命達成に努力する事を新聞週間に当つて固く誓うものである。

想（うまい）

日本人が敗戦に依つて得ることの出来た唯一のものは言論と出版の自由である。吾等新聞人は戦前の新聞紙法に拘束され、米英戦争に突入して以来弾圧はいよ

千円札
十枚を偽造

平市内郷町の無職佐藤清一（二十）は千円札十枚を偽造し、これを使用しようとしたところを発見され、平署に逮捕された

交通事故
二件

▽六日午後一時頃平市内郷町の無職佐藤清一（二十）は千円札十枚を偽造し、これを使用しようとしたところを発見され、平署に逮捕された

▽六日午後一時頃平市内郷町の無職佐藤清一（二十）は千円札十枚を偽造し、これを使用しようとしたところを発見され、平署に逮捕された

植田支局移轉

本紙植田支局は左記に移転いたしました

【移転先】植田町後宿一六

いわき民報 植田支局

支局長 今 福太郎

祝 日米對抗大會
お土産品の御用は買いよいデパート
越 藤 平市銀座通 電一二八〇

スポーツ用品 COYAMAKA
チヤンピオンに贈る ヤマカの優勝カップ！
スポーツマンに贈る 古い信用と新しい研究！
ヤマカ 平電605

歡迎 爽秋の用品各種取揃えました
平市駅前電八九八 壽百貨店

ウエルカム ハワイチーム
秋の化粧品祭 開催中
（日本交通公社は当店一階）
大丸百貨店 平市大通り電898

各種スポーツ用品 服裝と重量擧げ靴 御注文に應じます
大塚 平駅前大通り電七七

歡迎 ★ハワイチーム★ ★福島チーム★
デパート 浜通り唯一 三階建 屋上庭園 三幸 平市大通り角電五〇六

歡迎 平旅館組合 組合長 水竹泰助

世紀の重量擧大會へ 常磐交通のバスで…
秋の行樂に… ロマンスカー を御利用下さい
常磐交通自動車株式會社 取締役社長 野崎満蔵
平市駅前 電343 ハイヤー部 電1076

日米親善対抗重量挙大会
10月7日 於平市公会堂

＝プログラム＝
入場式 日米両国歌吹奏
挨拶 福島県体育協会長
挨拶 平市長 諸橋久太郎
日米選手紹介
◇米国側 監督 ジャック・松本 ▽バンタム級リチヤード・トム▽フエザー級ジョージ・吉岡▽ミドル級キヨユキ・山下▽ライト級エメリツク・石川
◇日本側 ▼日本代表 ▽バンタム級飯田勝廣▽フエザー級井口幸男▽ライト級須田登▽ミドル級藤原八郎
▼本県代表 監督阿地通海 ▽バンタム級神谷公夫、南部良雄、丹敏雄、藤田勝夫▽フエザー級白鳥博義、菅波昇、鈴木裕▽ライト級松本智、斎藤亮新製機▽ミドル級神谷務夫、工藤敏夫、関部和

日刊（除月曜）定価1カ月金80円（週1回四頁建）一部（二頁）3円（四頁）4円　（第三種郵便物認可）　いわき民報　昭和26年10月7日（日曜日）第1651号　（2）

あす親善重量擧大會

元氣な米選手團來る
驛頭親善風景描く

昨報＝日米親善対抗重量挙げ大会に出場の米国選手団ジャツク・松本監督一行六名は予定通り今六日午後一時一分平窩急行（下り）で元気一杯の嬉しそうな顔々を並べて来平、全国六会場初戦の地への第一歩を印した、此の日遠来の選手団を迎える市内小学校児童の歓迎陣は手に手に日米両国旗を打ち振りウエルカム、ハワイウエイト・リフテイング・チーム（大歓迎、米国選手団）を連呼の波と歓呼の嵐がこうちやになつて選手団を歓迎のるつぼに巻き込んだ、とよめく歓迎の嵐の中で大会事務局主催の歓迎式が行われ諸橋市長の歓迎の辞に続いてミス磐女商生が来平六選手に歓迎の花束を贈り、式を終えた選手団は平商高ブラスバンドの先導で市内を行進沿道をうずめた熱狂的小学生都の歓迎に答えながら田町銀座通り、三丁目、中央通りを経て宿舎甲陽館に入り旅装を解いた尚選手団は同日午後四時から公会堂で開かれた並市主催の歓迎会に臨んだ

来平したアメリカ選手一行　平驛前で諸橋市長歓迎の辞を述べているところ

好記録を作りたい
ジヤツク監督語る

米国監督ジヤツク・松本氏談『旅行の疲れも相当に影響すると思うが、今見渡した所目立つて疲れている選手も居ないようだから明日の試合には好記録を作りたいと思う』

七日から 火防運動週間

生徒と火防座談會
小名濱の行事決る

小名浜町では七日から県下一斉に繰り拡げられる火災予防運動週間行事を次の通り決定した

▼七日　ポスター　立看板　横断懸垂板の宣伝▼八日　消火栓及び水利の視察点検整備　家庭のカマド等の検査▼九日　防火座談会▼十日　市内防火宣伝行進▼十一日　模擬火災訓練▼十二日　学校生徒との防火座談会『一日少年消防隊』の訓練▼十三日　消防施設及び機械器具の再点検並びに火災期に対処する計画等の打合会

兒童の街頭宣傳や訓練
平市のプラン決る

平消防署消防団では市内小学生を想の徹底高揚を計ることになつた消防自動車に乗せ街頭で防火宣伝を行うほか、カマド検査その他次の様な盛沢山な行事を樹て防火思

▼七日、宣伝自動車の準備
▼八日、小学生による街頭宣伝
カマド検査（五、六、七分団

敬老會開く
今夕釜屋樓上

平市五丁目大工町の磐女卒業生による『さくら会』では今晩六時より五丁目釜屋楼上電気部で敬老会を開く

道徳教育の講習會開く
十八日湯本

教組第二区小学校長主催（湯本地区）道徳教育講習会は十八日午前九時から湯本町公民館に職員二百名が集まり開催される、講師は元福島師範教授現東京都巣鴨中校長

九日に團交
賃上げ問題

磐炭労対東部鉱連との第一回団交は五日正午から東部石炭会館で開かれた結果、次回の団交は九日午後二時より実施することに決

高校PTA連
役員を決定

石城地区高校PTA連合会総会は六日午前十時から磐女校で開かれ連合会長並に副会長を次の通りに決定した

会長　藤浪平商会長▼副会長　鈴木内高会長　吉田小名浜会長
引き続き磐高火災に対する救助の方法を協議した

▼九日、市内商、中、小学校の避難訓練（十二日まで）
▼十日、旧市内カマド検査（午前九時から）午後二時から団員、署員協同による消防訓練実施
▼十一日、危険物取扱所映画館等の特別査察
▼十二日、自動車々輛の消火施設の検査
▼十三日、官公庁の建物査察
なお各学校婦人会各町内からの要望で随時防火講演会を開く

レク講習會
十三日小名濱

小名浜町公民館ではレクリエーション講習会を十三日午後一時より同町第一小学校講堂で開き、新ラジオ体操、スクエアダンスの指導普及を図る、同町社会体育指導員成田未太郎、比佐正吉、稲沼ミエ子、加藤寿夫の諸氏が指導を担当

衛生主任會
九日開く

平保健所主催の衛生主任会議は九日午前十時から平市旧城跡湯殿山に開き、本年度赤痢予防の反省座談会を行う

重量擧 ウエイトリフテングの見方

国際的には重要な競技でありまた日本人に適応することを見抜いて此の器具をオーストラリヤから買つて帰つたのに始まり、非常に歴史としては新らしい訳である、此のスポーツは日本に於ても昔から石挙げざしなどで親しまれているゲームであるが、用具の不足のために普及度が遅く未だ充分な発達はしていませんが体重が比較的軽くて力強い日本人には非常に有望なのである、それはウエート別（体重別）で行われる関係である、ウエートはフライ級（体重51㌔迄）バンタム級（体重56㌔迄）フエザー級（体重60㌔迄）ライト級（体重67・5㌔迄）ミドル級（体重75㌔迄）ライトヘビー級（体重82・5㌔）ヘビー級体重82・5㌔以上に別けられている

競技には三種類がある、即ちプレス（挺挙）スナツチ（escape）ジヤーク（挙）で一人がこの三種目を行いその得点の合計で勝負が決る、プレスは自分の可能と推定される自方を両手で握り、先ず肩まで持ち上げた重量を、両腕を交互に屈することなく一回で頭上にさし挙げるのです反復する事は許されません

屈げるかして用具を頭の上に挙げ両腕及び足を伸ばし両足を同一線上におき、合図までこれを保持します、膝が地床に触れたり臀が屈がれば反則となります、ジヤークは肩まで持ち上げた重量を、両腕を交互に屈することなく一回で頭上にさし挙げるのです反復する事は許されません

此の競技はオリムピツクの正式種目として、古い歴史を持つて居ります、古代オリムピツクに於ては重量を負うて走る競技と混成せられて盛んに行われて居り、近世に至つてこれが分科して今日の様な三種目の競技形式によつて、行われて居る、本競技或は此の種の鉄亜鈴運動は欧州は勿論、中南アア、ソ連には実に盛んに行われて居り特に最近アメリカの急激な発展は肉体美コンテストの開催によつてミスターアメリカ、ミスアメリカ等々の受賞者が例外なく本運動によつて素晴らしい筋肉美、健康美を造り上げて居ると云う様な態勢が映画のハリウツドの男女優間に、これ亦盛んに利用せられて来ている、吾が国にこの運動器具（バーベル）が輸入されたのは昭和九年国際オリムピツク委員である故嘉納治五郎氏が此の競技が、

研究課題の發表會開く
廿日平二小

研究学校に指定された平第二小の研究課題の『個人差に応じた学習指導法』の第一回発表会は二十日午前九時から県教育指導課沼崎氏を講師に招き開く、内容は次の通り

▼実演授業（国語、算数）▼レクリエーション（ダンス、音楽劇）▼授業研究会

アドルムで自殺未遂
月見町で完納

平市月見町では本年度共済金三千六百円の目標を五日完納した

五日朝六時半ごろ平町厚生館旅館二階七号室で苦悶している宿泊客を女中が発見平市署に届け出た、苦悶の男は東京都北区神谷町一ノ三四自動車運転手田村宝作（三）で四日夜八時ごろ単身宿泊したもので寒川医師の診断でアドルム約二十錠を飲んでいることがわかり手当の結果一命は取止めた、原因は厭世

眼鏡専門　各眼科医指定
玉屋　平市二丁目　電910

ライト　インキ
ライトスタンプインキ
ライト　アラビヤ　ノリ
文房具　蓄籍雑誌　度量衡
播磯小路　文　魁文堂　電三一三

タカス　秋の靴　平市銀座通　電1104

原料精選　品質本位
勿来の関に
ナコソ味噌と醤油
醸造元　升田屋本店
勿来町　電話1番

精工舎の時計　平一　トキワヤ
VIII IX X XI XII VII VI V IIII III II I　1 2 3 4 5 6 7　12 11 10 9 8

月賦のデパート　綠
立つや爽涼秋の風
立つは噂の綠屋の月賦
一家品先渡し5ケ月払い
★秋冬の男女洋服と靴★
★上衣と替ズボン展示會★
★ふとん毛布即賣會★
鞄一車ンー　ラジオ　ボ転シ　ギタ　ミシ　自目　羽二重　コート　バー　ンク
ポンス　スピルンヤラ　ハンプイヤレジット　綿ワ
会社工場等の団体お申込みは特に出張販売致します　また取引は特別御相談申上げます
【営業時間午前八時より午後九時まで】
東京　綠屋平支店
通り向番　前ノ駅平　銀行七　話十七　電

【入院随意】【往診随時】医療法人　松村病院　平市南町二三（駅より大通り真直二丁）電一〇七
外科　院長　松村亨
胃腸科　外科一般、整形外科　部長　大田耕作
性病科　内科　婦人科　松村亨
歯科　松村政次
レントゲン科　新妻春治

川村産業の自轉車とフタバのリヤカー
普及化運動展開!!
防水ベアリング式亜鉛レートクロームメツキ式川村普及車エミネント號
12800圓
無敵　フタバ型リヤカー
8800圓
大切なお金で上手なお買物
フタバ商會　平市新川町郵便局前
タイヤ特賣
◇自転車◇
マルテータイヤ　600円
ヨコハマ〃　600円
エンマ〃　680円
アルテーチユーブ　150円
ヨコハマ〃　150円
エンマ〃　170円
◇リヤカー用◇
日東タイヤ　1600円
マルテー〃　1800円
エンマ〃　1900円
日東チユーブ　280円
マルテー〃　290円
エンマ〃　300円
取付無料

野々山校長辞表提出

磐高火災の責任をとり

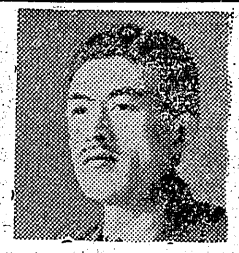

磐高野々山三郎校長は磐高校舎全焼の責任をとり去る四日に進退伺い書に辞表を添えて県教育委員会に提出した
（写真は野々山校長）

再建成る迄は在校

野々山校長責任を語る

右に関し野々山校長は左の如く語る

大きな財政を消失して誠に申し訳がないので辞表を提出し責任をとることに致しました、然し今直ちに辞職したのでは真の責任ではないと思うので磐高再建問題が解決するまで踏みとどまってその後に辞職するのがほんとうの責任でないかと思つています、四倉花沢町長さんが死を以てせよという主張は封建的考えでないかと思う

磐高復興資金運動

五万七千圓集まる

市内三高校生の努力

磐女、平商、平工の三高校生の自主的な磐高復興資金募集運動は三日から五日まで四日間にわたつて涙ぐましい努力が続けられ五万七千四百三十一円五十銭集まつた、この金額を磐高設備資金の一部に入れ寄贈することになつた

すらる 平市酒屋八一五ヶ

花澤四倉町長に答う

濱崎善三郎

一、昨五日の夕刻、磐高二年生の三男がいわき民報を読んでいたが私に対して『四倉町長の名をかたつて馬鹿な投書をしています』と云う。手に取つて見る題目が題目だから同情的の記事かと思いつゝ読み下すと驚いた『磐高校長は死を以つて謝罪せよ』と云う、笑顔で迎えてピンタをはりとばすようなひどい記事であつた。

二、先ず頭にピンと来たのは四倉町では去る八月二日ポンプ競場の落成式に泥酔した運転手が消防自動車を運転して作業中の十八才になる有望な青年一名を即死させ二名に重傷を負わせた事故があつたがあの時は責任者である消防長の

おる花沢さんだつたら一つの意見として饒舌として一応聴く値打もあるかも知れないが是では鼻もひつかけられない。

三、人間は他人はきびしく責めたがるが自分のことになるとういほうかむりもしたくなるし、たなに上げ度くなるもんだが多少でも人の上に立つ程の人は是ではいけないと思う。

四、あの一日夜磐高焼失の時以来状に接して私共は真に是れ仏の世界の感がせられていました、その矢先に『死を以て謝罪せよ』の言葉は浄土で鬼に出会つたような気持がしてならない。

五、野々山校長は去る四日野崎同窓会長と私と三人で県庁に御礼かたぐ再建の御願に行つたとき辞職願を添えて進退伺を出されました。その日は磐高卒業の元副知事大和田さんの御配慮によつて知事、副知事県会議長教育委員其他予定していたあらゆる人々に御逢い出来たがとめ度める人は一人もなく皆激励して下さつた再建築の寄寓まで既に出来ていた『再建には地元も大いに奮起せよ県も大いにやるから心配するな』と云う親切な御言葉などもあつて感激した、教育長などは校長に対い数回『健康に注意して下さいよ』と繰り返し云われていた。

六、四倉の消防自動車の事故の場合死人に三十万円の弔慰金を支払つたからそれで相済んだとおもわれでもしては大間違になる、吾等人間の命は何物にも代えられるものでない、富士山、ヒマラヤの高さに金を積んでも否、世界中の富全部を貰れるからと云つても、お互の命子供の命、孫の命を誰だつてくれられるもんでない。

七、一日の夜火が沈んだ頃私共は『一人の怪我人もなく一棟も類焼がなくて仕合せであつた』と喜び会つたもんである。

八、花沢さん『死を以て謝罪せよ』の言葉はどう思つてもひど過ぎますよ、引つこめて置い度い、そして十三日の可憐な生徒の上に思いを走らせて再建に大いに協力していただき度いと思うのである。

（筆者は磐高PTA会長）

一戸一燈に制限

八日から停電取止め

東北電力平営業所では緊急停電の対策として来る八日から夜間の緊急停電を避けるため地域的制限を実施することになりラジオ、新聞小中学校、市役所、鉄鋼、給業食肉、材木、精米の各組合、平商工会議所などへ協力を懇請した、今度の制限は、平市内をモデル市として福島市に続いて行うもので夜五時から十時までの間平変電所から配線されている地域の中の平幹線＝平市北西部地区＝才槌小路材木町、紺屋町、城山、久保町、八幡小路、堂の前、長橋町、研北目町、六間門、古殿治町六人町胡摩沢と平屋夜小川幹線＝旧市内五色町、下河原を含まず＝一丁目、二丁目、三丁目、四丁目、五丁目、田町、殿治町、白銀町、大町、鍛冶町、弥宮町、新川町、仲町、十五丁目、大工町、材木町、南町、正内町、堤の内の二幹線地域に関して同夜時刻内における電力制限平均五十二%として動力モーターの使用禁止、各家庭の電灯は二灯平均に点灯すれば緊急停電を避けられることになり各家庭の協力方を要望する

松材百石を盗伐

二人挙る

した

両名は共謀して去る八月ごろ大商近野吉弥(四)同村同字農業熊谷紀典(三)の両名を窃盗容疑で逮捕平地区署では六日赤井村塩田木材浦村きつね塚出口農業酒井藤平(四)の両名を窃盗容疑で逮捕

炭鑛事故で二人即死

▼五日午後九時半ごろ常磐炭鉱住吉本坑に落盤があり採炭捕手山田茂治(七)さんは死亡

▼百河好間炭鉱坂南坑内に五日午後十一時五十五分ごろ炭車脱走があり採炭夫鈴木美代治(三)さんは突き当り即死

天気予報

六日

【今晩】北の風よい天気で朝方はかなり冷え込む

【明日】北のち東の風よい天気次第にうす曇拡がり午後は雨盛りとなる

【明後日】曇りがちの天気、海上は今日北西の風強く波立つているが明日は穏か

ローカル平放送（7日）

Joup ラジオ Jorb

【明・一】県民の声

【明・一】商工だより『百河のそば』今井文市

【後・一】夕の話題『写真』太田繁

【後・一】新しい農村『農家の火事に備えて』県農政課

新巡視船"もがみ"入港

小名濱埠頭盛んな歓迎

小名浜海上保安部配属の新造船二百七十トン級巡視船『もがみ』が六日朝九時小名浜へ入港したがこのつた（写真はもがみ）

日同保安部所属巡視船『うづら』同補助巡視艇『きぎく』が小名浜港外に出て歓迎、水野町長代理、今野海運局小名浜支局長御代消防団長、西丸小名浜港湾会社社長ら関係者十名が三千トン岩壁に出迎える中に同船は三千トン岩壁へ横付けされた『もがみ』船長矢澤宗夫氏は出迎えの小名浜海上保安部長遠山武夫氏と固い握手を交し、同船長に対し同町飯塚町事務員橋本栄子嬢(二)から花を贈呈、次いで同町古港三代義勝兵衛嬢挨ちゃん(一)から大隅良雄『もがみ』機関長に対し花を贈り盛大な歓迎振りだつた、なお午前十時半から小名浜海上少年団員五十余名は新船に乗り一時間半に亘る処女航海を行

感謝状贈る

小名浜二中開校式

小名浜町ではこの程新築した第二中学校竣工並びに開校式を五日午後二時より同校で開き、水野町長から次の九氏に対し感謝状が授与された

藤社太二（第二中学校建設工事委員長）小林仁一郎（同副委員長）小野務平（同前委員長）江尻三郎（同前副委員長）作山安太郎（同工事請負者）加美山美雄（同工事監督者）小名浜町自由労働組合（同整地工事）長谷川嘉平（屋根瓦工事請負）江名町上神白区長（樹林、国旗掲揚挙行贈）

小名濱港湾

湯本局新設電話番號

電話三一〇番　貴金町　加藤歯科医院　加藤惣市
電話三一六番　吹谷　小野商店　小野惣三
電話三三一番　貴金町　大田原電機商会　大田原正
電話三三二番　同　住乃江商狭広佐
電話三三九番　同　舟田材木店　舟田義澄
電話三四八番　同　本田靴店　本田政一

大丸の優良品ぞろい
毎週土日サービス
特別奉仕価格
店頭店内發表
お買物は皆様の大丸百貨店
平市大通り　電八九八

三幸
懸賞募集
なたもとるつてご応募下さいませ
問題　三幸デパート化粧品部に陳列してあるクラブ化粧品は幾種類ありますか？
解答　❶締切10月15日❷発表10月20日 ❸宛名　官製葉書にて平市三丁目角　三幸デパート懸賞係❹正解者には下記賞品を進呈❺正解者多数の際は抽せん
賞品　1等クラブ高級化粧品セット一組1本　2等クラブ高級化粧石鹸1箱3本クラブ美身クリーム1コ10本4等クラブ化粧石鹸1コ5.0本
デパート三幸

三輪車運転手至急求む
◇年齢二十才より三十五才まで『委細面談』
岡崎屋本店
小名浜町本町五七　電二三番

菜種油特賣
特選菜種油一斗（御）三五〇〇円
並　菜種油一斗（御）三三〇〇円
【在庫多量】
平市一丁目　電話三六四
シラドヤ平製油株式会社

背広と婦人服
秋冬向背広ジヤンバーなど優秀品各種と御好評の婦人服秋の流行いろいろ取揃え御商談をお待しております

ホカヤ　平電203

三越に特産物展開く

出品希望者は十五日まで

県では県内のあらゆる特産物を全国的に宣伝するため十一月十三日から十八日までの六日間、東京日本橋三越本店に県観光物産展示会を盛大に開催することになったが平市商工課ではこの展示会に出品する特産物の希望者があれば本月十五日まで同課か平商工会議所に申出る様要望している

市内で目下のところ特産物として挙げられているのは海産物加工品、平製パンの『記子まんじゅう』松月堂の『たひら洋かん』坂本産業の繊維品など数点、現在のところ三越会場の陳列するコマ料は未定で陳列方法は地方別に行い即売も行い、即売品は種目別に陳列することになっている

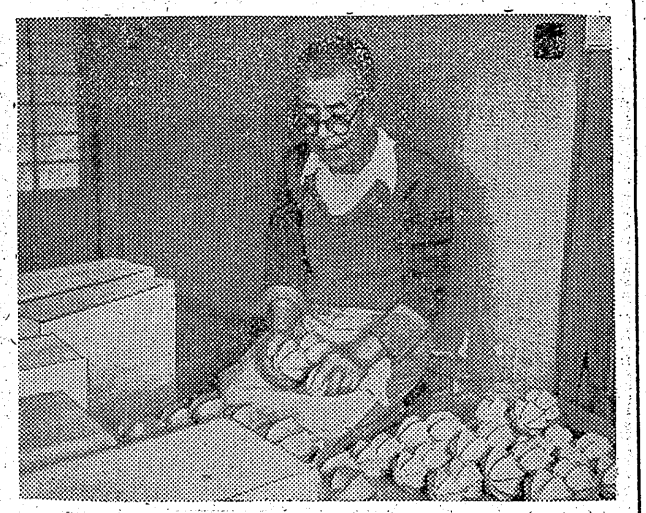

名工・碁盤を作る

碁盤と将棋盤作りの日本一名人が平に現れた！碁盤の浜崎善三郎四段が此の地方の碁盤に理想的なものがなく囲碁好者の対局にいさゝか淋しいので四軒町の材木屋志賀子之松さんにカヤの材料で作ったらどうかと相談を持ちかけた処志賀さんはOKとなり日本一の名工吉田貢義氏(六七)と浜崎さんとは古い顔馴染な処から八方捜した結果漸く捜し出して招き、このほど志賀さん宅で工作に取りかゝった、既に碁盤は十八面将棋盤は七面ばかり出来上り流石に名工だけに立派なものが完成したので浜崎さんもこれで石城の斯界も鼻高々と大満悦（写真はその工作振り）

教育懇談會

八日磐崎小

炭鉱関係漫本、内郷地区小中学校教育懇談会は八日午後一時から常磐小校に開く、校長、教務主任、PTA会長、炭鉱側代表等約二十名が集り特殊環境にある生徒児童の教育をいかにすべきかに就き協議する

教育充實へ

四倉小の努力

四倉小校では平和な社会を形成する人格の完成を教育の基本方針として二十五年度から情操教育の徹底を図るため学校環境の整備に重点を置き予算八十万円で校庭の周囲にアカシヤ二百本植樹、雨樋の装置、講堂改修、フランコ、シーソー、花壇、ゴミ焼却等の施設、写真機、幻灯等を購入視聴覚教育の充実にも努力して来たが、今年度は社会性の陶冶、道徳教育を中心として予算百八十万円を計上公共物の愛護、公徳心の涵養、遵法心の養成、家庭教育の充実に猛進することになった、尚この個人完成へ四カ年計画で来年度は基礎能力の充実、二十八年度は健康教育の充実に万全を期することになっており町民の注視の的になっている

社會體育指導者講習會

十八日開く

教委石城出張所では十八日午前九時から内郷高校グランドに挙行する

元民委に贈る

内郷町では去る八月任期満了になった民生委員三十三名に対しその功労を謝し記念腕時計を贈ることになった

哀切二十年の悲戀

川端康成原作朝日連載小説

姫舞

宝劇東映

バレリーナ波子（高峰）は大学教授の夫矢木（山村）の冷たい仕うちにたえて竹原（三桝）と二十年来の憂情の交際を続ける、娘品子（岡田）はバレエの研究生で恋人がいるが恩師香山の姿を追い母の二の舞を苦しむ、夫が秘かに財力を貯えているのを知った長男高男（片山）はそれを暴露する、波子は家を出る品子の初出演の日に竹原は波子に二等切符を送り東京駅で待つがうが高男の知らせで波子はさびしく病床にある夫の許に帰る、川端康成原作朝日新聞連載小説の映画化、演出成瀬巳喜男（九一十三日ひかり座）

逢魔が辻の決闘

徳川将軍の竹姫（宮城）が代参で京都へくる行列に金森藩士らが直訴するそして京都滞在中に遭初姫（白鳥）になくなった短刀雲龍丸をそえてくれば再興させると約す、金森藩家老小出（沢村）らは悪人に襲われるが矢がいの浪人青江（大河内）にさえぎられる、青江の協力で着々事は運び女間諜お龍（花井）もはねつけられ、小出らは初姫をまもり落ちて行き青江は逢魔が辻へ走り正義にめざめたお龍の短銃が悪人達をこらし金森家の再興は成る、監督森一生剣戟時代劇（六一十二日世界館）

南風

○大学柔道選手誠一郎（若原）は車中で美人に会うがアルバイトに傭われた学習時津の娘で歌手の環（高峰）とわかる、彼女には甘舟という土建会社長で柔道六段の男が言いよっており誠一郎と

ジャングルの寶庫

ジャングルの中にザームと呼ぶ平和境があるが酋長の息子は白人の女に恋をして秘密の宝石を持出し白人らは莫大な宝石に目がくらむ、相談をうけたジムは白人と交渉に当って彼らに捕えられるが鳥コウコウの為に脱出白人対土人の戦に酋戦、遂に白人を撃退してザームには平和がもどり村人はあらされた神殿の復旧にいそしむ、ジャングル・ジム・シリーズ第二作ジョニイ・ワイズミユラー主演コロンビア四九年度作品（六一十日聚楽館）

落日の決闘

美しい東部の淑女モリーは酒部へ志しヴアジニアンと知り会う、彼女は町の学校の先生なので子供らは喜ぶがひんぴんとして牛泥棒が起るので町民は不安にかられている、遂に牛泥棒がトランバスの仕業である事がわかる、トランバスの手下になっていたスティーヴは彼らの私刑に会いヴアジニアンは待伏せ背を射たれる、モリーは彼を恋しているが事を自覚する、トランバスと彼の決斗にひきかえようなトランバスは彼に倒されモリーは東部へ帰るのをやめ二人で山中を更に西する、バラマウント映画ジヨエル・マックリー主演総天然色映画（十一十七日聚楽館）

サンマ私見

吉屋貞一

アメリカとカナダから近く漁業協定のため便節が東京を訪れ米、加、日の三国漁業協定の草案に就て研究し、仮調印が行われるが、これは水産日本にとつて極めて重要な事項であると思う。なお各国との協定も順次にそれぞれの利害関係と魚族資源の保存を目的として個別に締結されるであろう。

つても、戦前のように自由な立場で海洋に漁船を乗り入れることは困難となり、陸地から三マイル以外は公海だからという過去の理論は通用せず、ある程度は世界監視のもとに各国が漁業をひうような形勢に進んでいる

例え国内の沿岸漁業でも合理的な協定によつて万般の施設と操業が運営されなければならぬ

イワシ漁業が衰退して前途の見透しがつかぬ現在に於て、数年来サンマ漁業が自立つて浮び上つたわけで、この際に資源の確保に充分の注意を払うべきである。明治以降イワシ不漁に過期があるとの論議をなす者がおつて未だ定説はないけれども、サンマに就いて考えると、大正一年と昭和二年は何れも千五百万貫以上の漁獲をあげ、大体毎年五百万貫前後であつた数量を過ぎるであろう。然し場合により三陸沖でも産卵するけれども北方の海中からの漁獲が多く、産卵前の親魚を余り沢山とり過ぎると繁殖上からは不利な点が出て来るであろう。

サンマは満三年してから抱卵する魚であるから、電気集魚網が一般に使用され始めた昭和二十三年あきに産卵された稚魚が三年魚に成育して今秋の南下を見たと考えられ、その即の成魚（四年魚五年魚）は三カ年間うち続いた乱獲のもとに漁獲をうけたから、昭和二十三年（千七百六十万貫）同二十四年（二千万貫）同二十五年（三千二百七十万貫）とうなぎ上りに豊漁であつたから、親魚を莫大に漁つたことの影響は、むしろ明年明後年頃から現われるだろうと水産庁で心配している。稚魚から二三年の間は各地の沖合で散在して成長をうづけ、大体のところ三年魚になつて後に毎年七月下旬から北海道の根室、釧路の近海に集合して南下の回遊をとるわけで、これは産卵を主眼とする回遊であるが、果して漁期の短縮と漁獲高の制限だけでサンマ群の減少を防ぎ得るであろうか。

日立との店 ゴム印 平市銀座大通り 綿引印舗 電411

院病定指険保災労 竹林外科病院 本舗より徒歩約5分 電31・608

二本立豪華番組 入場料80圓
是非見て頂きたいとても素適な戀の傑作！
天使も夢を見る
鶴田浩二　津島恵子　佐田啓二
幾野道子　河村黎吉　細川俊夫
小林十九二　坪内美子　磯野秋雄
1950年ワールドシリーズ特別上映
突如!!驚異の記錄大公開!!
アメリカ太平洋作戦の全貌!!
マッカーサー元帥も大感激!!
日本海軍の終末
米國防省提供 全國民必見!! 7日より 平舘

10 千円札1枚で 萬圓の寶船！ 大東の寶定期 1口千円 期間6カ月 無税 大東無尽

外科 整形外科 産婦人科 胃腸科 【勞災保険指定醫】 入院隨意 永井醫院 植田町本町43 電47

いつも縫いよく美しい!! ブラザーミシン 家庭用 職業用 工業用 特約代理店 石川ミシン商會 平市二丁目 電1232

名畫祭 最終陣 7日より10日まで(4日間) 1949年カンヌ国際映画賞受賞 鐵格子の彼方 ジヤン・ギヤバン イザ・ミランダ 総天然色映画 虹を摑む男 喜劇俳優NO1ダニイ・ケイ 當日券70圓 内郷 電12 第二イワキ

小兒科 内科 鈴木醫院 鈴木喜平 電話四五二番 平市鍛治町七

神戸本場牛 特約店 第二綠屋 ◇良品廉売に優る商略なし◇ 平市中央通電話七九四

神戸本場牛 第一綠屋 平市一丁目電話五三九

最高を誇る品質と色調 ダイヤモンド純毛毛糸 各種豊富に入荷しました ハシモトヤ糸店 平市銀座通 電14