夕刊
いわき民報
発行所
平市田町 電176 381 1222
いわき民報社
編集兼印刷発行人 田原登

サンマ 小名濱沖へ 半月早い 活況を豫想

琴流に乗って南下を急ぐサンマ群の尖端が早くも小名浜沖合に現れた十茨城県所属岡木丸（六四トン）は十七日夜から十八日早朝にかけて小名浜四十マイルの沖合でサンマ群を発見、千七百貫を漁獲して十八日午後二時ごろ小名浜に水揚げした、魚体は長さ約三十糎、目方三十二匁、三年魚で例年より回りの魚群だったが小名浜沖合にサンマ群が現れたのは例年に比較して半月早く県水試でも驚いている、然しこのことはサンマのハシリが小名浜沖合に一部現れたことを示すものでサンマの主漁場は宮城県金華山沖合以北となっており、ルース台風と満月のため電気集魚燈を使用して漁労するサンマ操業船はこゝ当分大した漁もなかったがこれから漁場の接近と相まって磐城七浜のサンマ漁業もようやく活気を呈することになって来ることが予想されている

皇太子殿下

廿一日夜御通過

皇太子殿下を迎じた学習院学生の東北地方修学旅行の一行は廿一日夜十一時十二分常磐線下り急行二〇五列車で平駅に御到着七分間停車の後仙台向け発車する、なお平市磐では夜間であるので御面会を謝絶警戒を厳重に行うはず

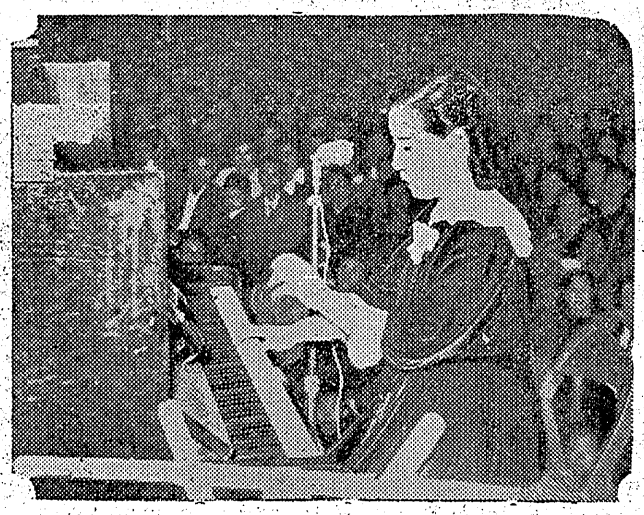

百五十萬圓目標

磐高復興へ市内から募集

十七日午後一時から磐高PTAと同窓会幹部百二十名は第一小学校に集まり母校復興について協議した結果、平市内で百五十万円を十一月中に募金することに決定した果、実行委員を選任し同窓生PTAの間から一人千円以上の寄附を募集することになった、尚実行委員の選任は会長紅林助役に一任された

同窓生一人 千圓以上

湯本で決定

湯本町磐高復興期成同盟会は十八日午後六時から湯本町公民館に開き復興資金捻出に就き協議した結

泉公民館長更送

泉村公民館長吉田勝記氏はこの程

▼…ブイガロの結婚のプロローグで幕が開かれた磐高復興大音楽会は十八日午後六時半から平放送局数組平支部共催で平市公会堂で開かれた、奏する会は佐藤長助氏指揮の仙台放送管絃楽団

▼…やがてラジオでおなじみの『歌のおばさん』安西愛子さんがステージに立つと拍手がしきり『歌のおばさんというと変な感じですがアメリカでは『スインギングレディー』と呼ばれて親しまれています』など旦紹介のちピアノを弾きながら歌いだしたのは広野の詩人額賀氏作る『とんぼの目玉』だった

▼…聴衆約三千でさしも広い公会堂は立すいの余地もなく盛会裡に『松島音頭』で幕を閉じた

磐高復興大音樂會

津波警報にやや動揺

十八日午後五時半ごろ仙台管区気象台がラジオを通じ『弱い津波がある』と津波警報を発令して石城沿岸の住民を驚かした一小名浜測候所の観測によると地震のあった時刻は十八日午後五時二十七分震源地は青森県八戸市東方沖合、最大震巾千四百ミクロンで軽震、小名浜は緩慢ないわゆる津波型の地震だったが人体に感じた時刻は一分三十秒、時計が止った程度、測候所では弱い津波のおそれがあったので警察、海上保安部、消防団漁業組合に緊急を急報したが津波は全然なかった、然し初めての津波警報だったので一時浜では人心の動揺があった

小名浜測候所談『当地方は仙台管区気象台の管内になっているので青森方面に発令になった警報も東北全体に知らせることになっていたので関係のあまりない地方でも驚く結果となった、津波のある場合は地震のあったのち四十分乃至一時間位の間隔をおいてから来襲するものだから落着いて半鐘、サイレンがなってから行動しても遅くはない』

共募金狀況

平市の"赤い羽根の運動"共同募金は十八日現在で二十九万九千七百十二円二十四銭（街頭、十四万二千九百四十七円二十四銭、戸別十五万六千七百六十五円）に達した、十八日には平一中が街頭募金で四千百二十六円五十銭の成績を上げ戸別では四下目、一万二千三百五十円（目標九千四百円）鍛冶町七千二百八十円（目標五千三百円）で各々割当を突破完納、これで一丁目をトップに十七町内が完遂したわけ

植田寶徳院 五百年祭

植田町宝徳院では来る二十一日開基五百年祭を盛大に催す事になり過日来信徒総代連は催物について協議の結果稚児の行列と御詠歌其の他行うことになった

列車に暖房 あすから

△△△△

国鉄では間もなく冬が訪れて来るので早くも二十日から常磐線の上下急行、準急、夜行列車にスチームを通す、このほか各列車には十一月一日から付けられる、但し近距離運行の常磐線三三四列車、磐越線の五六三、五六七、五四一五六六、五〇四〇の各列車は除く

一戸二燈制限が失敗

節約運動に不協力

東北電力平営業所では緊急停電防止対策について悩んでいる一去る八日から平市を中心に行った一戸二燈の半減運動などを含む地域的制限による無停電地帯の実行は調査の結果、既に実施済みの福島市と同様に失敗に終った

原因は一般電灯系と内郷、好間湯本などの炭鉱関係が混雑していて地形的に又施設的にこの制限がやりずらい点と需用家に主旨の徹底があった事、又地域が広範囲の上、電力不足の声に却って電灯を多く使用する傾向も出たため例えば去る十日夜八時の平市東北部地域（一丁目一七丁目、鎌田、仲町町方部の如きは平常時で平均八百三十四キロワットの使用量に対し千百キロワットも使っている有様であった、然し比較的四倉方面だけは良好な成績を示した、同所では今後の対策として従来行っていた一戸二灯の半減運動を電力事情によって強化する一方、緊急停電をなくすモデル地帯として四倉町を選び、町役場、商店会、松藻会の有力な団体に呼びかけている

遠足

錦中学校及び錦小学校では来る二十三日紅葉の山野に遠足し心身を鍛る事になった

射撃で二位

國分巡査部長

小名浜地区巡査部長国分治氏は十八日仙台市で開かれた第二回仙台警察管内東北六県警察射撃大会に出場、第二位を獲得して十一月の全国大会に東北代表として出場することになった

背廣盗難

東京都三鷹新川仕立業岡喜平さん（三二）は十九日朝常磐線上り二〇六列車『平発三時九分』久之浜―四倉間で網棚に置いた背広一着（千五百円相当）を盗まれた

天気予報

十九日

【今晩】南のち北の風はじめは曇りがちのち晴れる

【明日】南よりの風大体よい天気時々薄雲出る、海上は大体穏かな方

賑う磐女高記念行事

▼磐女高創立四十周年記念行事は十八日の記念表彰式と講演会から始められた

▼二日目は待望の文化祭が一般に公開され先輩連は母校その後の発展ぶりを眺めるものが多数

▼この文化祭は廿日も行われ恵まれた、また生徒作製品の即売も相当な人気を呼び一方講堂では入選演劇が熱演されている

さすが名門磐女高の祭典だけあって校内装飾もなかなか立派できらびやかな服装で訪問をうけた諸先生もまぶしそうだった

泉消防幹部

泉村ではこの程消防団幹部を次の通り決定した

▼団長 上遠野浩（留）▼副団長 上遠野広（留）▼第一分団長 佐藤清一▼第二分団長 大平忠清▼第三分団長 鈴木栄▼第四分団長 佐藤源一▼第五分団長 上遠野寅三

道徳教育研究會終る

石城郡校長会第二支会主催道徳教育研究会は十七日午前九時から湯本町公民館に斯道の権威者東京都愛宕中学校長（元福島師範教授）野口彰氏を招き市郡小校職員等三百名が集まり講演会の後質疑応答を行い有意義裡に午後三時半散会した

都合により辞職、後任者は同副館長、村議阿部東郷氏

内郷町内小中校交通安全旬間行事次の通り

▼御既小朝礼時の交通安全講話十九日から二十四日まで小島御既附近の対面交通取締▼宮小なし▼内町小朝礼時の交通安全講話、校舎内外の交通訓練、ポスター、標語展（二十三日）▼萬坂小ポスター、標語展（二十三日）▼一中街頭交通訓練（二十四日）ポスター、標語の街頭展示▼二中校内歩行訓練（十九日―二十日）街頭対面交通訓練（二十二日―二十五日）

交通安全旬間 内郷の行事

冬の新型
セビロ
オーバー
ジャンパー
ズボン
特價大奉仕中
平市中央通り
盛高屋
平市三丁目本通（臨時販売店）

◇十月二十一日午後一時
◇平市公會堂本館
開村記念 おどる座 登柳會 合同 舞踊公演會
後援 平市 平市レクリエーション協会
（余興金は磐高へ寄附いたします）
▼長唄 祚屋十茂代社中 清元清元松之助社中 常磐津常磐津中 鳴物望月左三郎社中
▼番組 鳥羽絵（花柳登代蔵）ほか二十二番
▼当日券もございます

月賦現金販売
鈴木ミシン商會
平市白銀町電一〇九八
針はオルガン
ミシンはツガミ

三幸 銀サケ・日サケ サービス
罐詰 三百圓
特売品多数
平三 電506
三幸

ニコニコ
昔なつかしい純綿ニコニコ
子供向 若向 中年向 各柄
いろいろ入りました
一反 850圓
又川
平白銀町 T523

●發行六周年記念●
十等でも十万円当る
政府第10回寶くじ
發賣 10月31日まで
奨金は1等100万円より10等10万円 以下14等20円まで
残念賞付 当せん率は2本半に1本の3割増
1枚30円 抽せん於甲府市
≈賣切れぬうちお早く≈
日本勸業銀行平支店
たばこ小売店其他でも発売致します

店舗設計改造
ウインドケース
陳列器具金具
鏡及広告鏡
専門製作
陳列ケース
●外務員数名募集●
平市長橋町電689
平ウィンドケース
（吉村ガラス商工）

純手セーター入荷
カーディガン
当店独得のフランス刺しゅう無地柄、編など非常にたくさん揃いました
毛糸の値上り前の仕入品ですから値段は絶対に自信を持っております
全部手編式ですから編直しが出来ます
是非一度御覧の上御批評下さいませ
洋品専門の やまと
平市三丁目電1130

日刊（除月曜）定価1カ月金80円（週1回四頁建）一部（二頁）3円（四頁）4円　いわき民報　（第三種郵便物認可）　昭和26年10月20日（土曜日）第1662号

大浦子供協組を表彰

大藏省、日銀總裁から

貯蓄思想の高揚運動が叫ばれている矢先き、大浦村、大浦小学校子供協同組合が去る十七日東京で大蔵省、日本銀行総裁から表彰された、これは昭和二十六年度こども銀行の中央表彰として全国から十二代表が選ばれたもの、一つに入つたもの、同銀行は生徒七百五十五名、現在の積立金が七十一万八千六百八十二円、一人平均九百五十円となつており、郡下各コドモ銀行平均高二百二十円よりグツと成績が良好

なお地方表彰が十一月上旬ころ実施されるがその代表は次の四学校と決定された▼泉中学校子供銀行▼平第二中学校御園子供郵便局▼泉小学校子供銀行▼平第二小学校こども銀行で、泉中学校は加入生徒四百七十名、積立金二十六万四千五百三十八円泉小学校は九百十二名、三十六万九千五百三円、平第二中学校御園子供郵便局は七百六十八名四十四万四千五百三十八円、平第二小は九百十二名三十六万九千五百三円となつている

それを納入袋に入れて提出するといつた方法でこれは非常に時間を有効に使用し貯金には父兄側も深い関心を寄せ特に旅行、卒業などの場合に役立つている、本年五月の修学旅行にはこの貯金から二十四万円を払い戻してふり当てたたする

御園子供局に知事賞

これで三度目の表彰

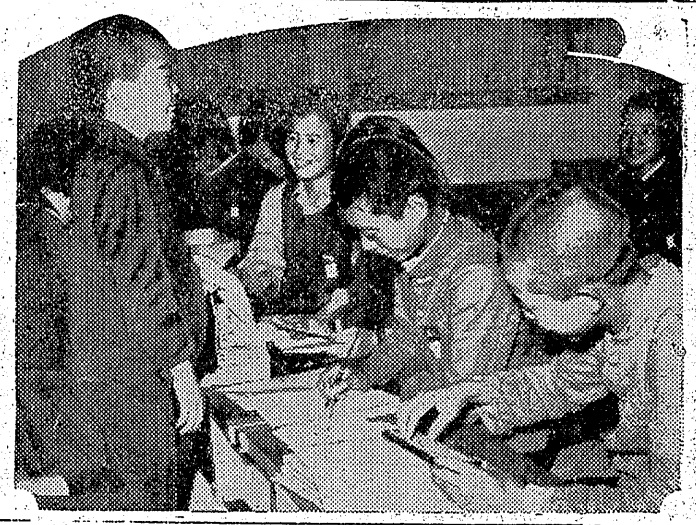

平第二中御園子供郵便局は一昨年四月開局（当時神谷中学校）以来昨年五月に仙台郵政局長賞、本年五月には貯金局長賞と二度表彰されたが、今回三度目の贈れの栄知恵を受けることになつた一同子供郵便局は在校生七百九十六名のうち七百六十八名で九十七パーセントの預金者を有し、貯金額は四十四万四千五百三十八円二十一銭で毎月平均五万円の預金があり、それを三輪修一局長（三年生）を中心とした二十八名の豆貯金係員がバチバチと算盤をはじき毎曜日の貯金日には必ず出張する平郵便局貯金課の本物の小父さんに手渡される仕組になつている、同校の集金方法は朝ホームルームの時間に各クラスの係り員が集金、

結核豫防醫療機關指定

改正結核予防法に基いて平保健所管内で六十九医療機関が申請されたが十八日に次の三十四医療機関が第一次に指定された、指定医での治療費用の五割は国庫負担となつている、指定医は次の通り

【病院】竹林（平）富力浦（小名浜）【医院】▼平市　金成　諸橋　和田　後藤　松本　三井　谷口　若松　叶多　松村▼四倉町　小湊　菅波▼江名町　小野▼泉村　佐藤▼小名浜町　石井　高木　藤田　松田▼植田町　前田　田村　永井　松本▼錦町　幸島　遠米▼内郷　高荻【診療所】▼古河好間鉱業所附属診療所▼鳴田川炭鉱診療所▼田人村国民健康保険直営診療所▼山田村国民健康保険直営診療所▼白鳥赤井炭鉱診療所▼植田町国民健康保険直営診療所▼

電力節約へ

湯本で協議

湯本町では十一月の湯本期を迎え一般家庭並に中小企業の最低電力確保のため自主的な電力節約の方策を講ずるため二十日午後六時から公民館に電力節約協議会を開催する

秋を飾る舞踊公演會

廿一日開く

譜和を記念して秋季芸能祭の花園を贈るおどる座、登柳会主催、平市、平市レクリエーション後援による『おどる座、登柳会合同舞踊公演会』は来る二十一日午後一時から平市公会堂本館で盛大に展開される、当日は東京から長唄の杵屋十茂代社中、清元の清元松之助社中、常盤津の常盤津文字紫朗ら連中、鳴物は望月左三郎社中の大勢が特別出演して『越後獅子』『三保の松』『お染久松』『旅奴』など多彩なプログラムで催される前売券は二百円

傷害

内郷町白水字大神田二〇機械工松田某(二)は十七日午後五時ごろ同町綴通り飲食店越中屋で友人の同町綴字堀坂土工高橋道男(二)と飲酒中喧嘩になり革バンドで高橋君の顔面を殴り全治一週間の傷害を与え内郷地区署へ

鑑札つけよ

市で注意

平市税務課では十一月に入ると市譽で盗難防止運動を展開するがこの際、無鑑札の自転車、リヤカー荷車が発見された場合は『二万円以下の罰金、三万円以下の過料に処される』から事前に交付して置く様と望んでいる、鑑札代五十円

平の場外賣場を擴張

平市才槌小路は十五日共募の戸別目標八千四百円を百円突破完納した当日の街頭募金は二中が七千九百八十円四十五銭だつたンのサービスを計ることになつた

才槌小路完納

四倉町も完納

四倉町では本年度共募九万六千三百円を十七日完遂（百%）した現在まで完遂した町村は植田、小川となつている

水素の體育祭

小名浜町日本水素では二十一日午前八時より同会社グランドで従業員並びに家族慰安体育祭を開催する

職場から實行委員選出

電力問題で廿日に協議

電力危機突破のための程発足した常磐地区電力危機対策協議会では実行委員を次の職場から選出することになり、二十日午前九時半から市内三丁目七十七銀行平支店二階会議室に第一回委員会を開き具体的運動方針を協議する

常磐炭鉱、古河炭鉱、大日本勿来炭鉱、呉羽化学工場、福電興業、日本水素、品川白煉瓦、岡本ゴム工業、大阪造船、江名漁業協同組合、浜通り農村農業工業協同組合連合会、平市鉄工業会、映画館組合、東部石炭協会、平商工会議所

常磐勞組辯論大會

廿一日湯本公民館

常磐炭鉱労働組合弁論大会は二十一日午前十時から湯本町公民館に開く、弁士十四名、テーマは労働組合に何を望むか、平和と青年労働者に何を望むか

縣美展に特選

遠藤若松兩氏

湯本町教諭塩藤正三、若松光一郎氏の成績が良好

故買

小名浜町松の中古物商人江邦造(六)は同町定西佐藤某(二)他一名が去る二日夜同字地内菅原鉄工所から盗んだアングルなど八百円相当を買い受け盗品故買の疑いで十六日小名地区署から書類送検

訂正

十六日附紙つて曝き殺すと趣する記事中『家から飛び出して来た』とあるは『道路の傍にいた』と訂正

ローカル　平放送（19日）

JOCP ラジオ JOFB

前・三五　たねまく人『水稲の種の選び方』長沼農業改良指導所有賀操提供『開拓農家は何をのぞんでいるか』県開拓課開拓小森健治　県開拓連合会長菅野十代吉

前・一五　みちのくのしるべ　スポーツ便り

後三〇―四〇　日米野球大会実況放送

後六・三〇　記者の手帳から　佐藤放送記者

洋服盗む

湯本町宝海二八高橋周一さん方前科二犯無職山木豊治(三)は十五日午前十時半ごろ同町柴田文具店成田芳美さん(三)方から背広ほか二点時価二万円相当を盗み十七日湯本地区署に押まつた

盗難

十五日午前八時から十六日午後六時ごろまでの間に湯本町柴田三五文具商成田芳美さん(三)方では施錠を破られ奥八畳間簞笥の中から背広ほか二点時価二万円相当を盗まれた

映画は大映
20より
東京悲歌
あこがれの四大スタア
やるせない恋のため息が、あなたの涙をさそう！
がかなでる甘く悲しい歌謡メロマンス
宇佐美諄　澤村晶子　伏見和子　森雅之　津村謙（キング）
世界館

特製　中華そば　出前迅速　ブラジル
特選　神戸牛
御膳菜に…トンカツ　メンチカツ　コロッケ　野菜サラダ
マル
平市銀座通　電271

S式あみもの
日曜　土橋平デザイナー

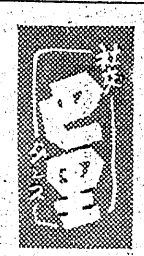

外科　整形外科
産婦人科　胃腸科
【勞災保險指定醫】
入院隨意　永井醫院
植田町本町43　電47

通學服は古かや

千円札1枚で
10萬圓の寶船！
大東の寶定期
1口千円　期間6カ月　無税
大東無尽

ますます……御好評！
大丸の優良品ぞろい
土・日サービス
毎週

今週のサービス品

（1階）

上等絹天……	ヤール	395円
並　〃……	〃	155円
新光サージ……	〃	280円
新柄友仙モス……	〃	90円
白ネル……	〃	79円
純綿更紗……	〃	110円
徳用銘仙……	反	450円
新柄着尺モス……	〃	650円
極上茶かすり……	〃	660円
布団地……	〃	460円
極上薄花裏地……	〃	580円
大人スプリングシヤツ		280円
カネボウ洗濯石鹸……		12円
ナイロンハンドバツグ		470円
子供豆長靴……		70円
味の素……百瓦罐入		275円
甘納豆……ウズラ百匁		100円
〃　……エンゲン	〃	120円
かりんとう……	〃	80円

（2階）

優良婦人オーバー		
生地黒W巾ヤール		1300円
〃紳士用　〃縮降	〃	2300円
紺杉綾ウーステツド		1980円
婦人既製オーバー	〃	2800円
大人メリヤスシヤツ	〃	330円

他にメリヤスシヤツ　足袋　既製服　婦人服地など
季節向大特価品豊富

お買物は皆様の…
平市大通り　電話898
大丸百貨店へ

大黒屋獨特の
土日奉仕
皆様の利益を謹る店
大黒屋獨特の土日奉仕品は大黒屋が皆様に贈る感謝の贈物でございます
店頭店内を御覧下さいませ
湯本店も御覧下さい