夕刊 いわき民報
発行所 平市田町 電176 381 1222 いわき民報社
印刷兼発行人 田原 登

競輪

開始以來の盛況
賣上げ三倍に增加？

第七回平競輪後第一日目は十七日午前十一時から始められたこの日はお盆と併せて午前九時から行われたアマチユア自転車競技で入場者も前節に比較して卓朝から出足良く正午現在で八百九十七名、また売り上げも三倍位に増加し競輪開始以来の売り上げ高を示めしている、一レース二十二万七千五百円、二レース三十三万四千七百円で穴は一レース単の千百円だった

人氣博す素人競輪
優勝戰は今夕ごろ

アマチユア実用車レースは平競輪後第一日目の十七日午前九時に三十二名の脚自慢が参加して行われ人気を博した、成績は次の通り
▼レース❶松本通（平七丁目）❷今野光男（平上平窪）❸松本義昭（好間）▼二レース❶野崎日（平入鍛冶）❷幾間俊郎（好間）❸矢川幹夫（平下平窪）▼三レース❶古河克美（平長橋）❷石橋渡（平才槌小路）❸早川誠（赤井）▼四レース❶賀沢弘昌（平谷川瀬）❷猿子光郎（湯本）❸吉田自司（夏井）
【準優勝】＝千六百米▼一レース❶松本通（平七丁目）＝二分四十八秒五❷小林大三郎（内郷）❸相川幹夫（平下平窪）▼二レース❶古河克美（平長橋）＝二分五十秒❷松本孝一（平郵便局）吉田自司（夏井）

なお優勝レースは今日の競輪終了後に開く筈である

常磐勞組の新役員決る

常磐炭鉱労組では去る八日定期大会、十一日支部大会を行つた結果新役員を次の通り決定した
▼本部顧問渡辺勝治 組合長斎藤茂雄 副本田辰雄 書記長高荻邦男 会計部長中野晴治郎 給与部長大井川喜久雄 生産部長伊藤止平 指揮部長三浦信一 ▼内郷支部長鈴藤明 副佐藤繁夫 ▼湯本支部磯野清治 副大内人志▼磐崎支部長西山一男 副矢沢一男▼鹿島支部長芳賀忠夫 副菅野嘉信▼製作支部佐藤重蔵▼川平支部高島民男

市役所半ドン

平市役所では十六日から三日間は旧盆のため事務上差支えない範囲内で半ドンとなつている

スリ漢横行

◇小名浜町船引場三役場員西山直三郎さん（六）は十七日午前十一時二十分ごろ上り二二六列車内平・四倉間で現金千三十円、又宮城県登米郡豊野町会社員伊藤順次さん（四一）は十七日午前九時五十分ごろ下り二三五列車内平・四倉間で現金二万六千円をスラれ平鉄道公安室へ届出た
◇伊達郡大枝村農業鈴木正さん（四四）は十六日午後六時二十七分ごろ常磐線下り三三七列車（平発午後六時三十二分）内で現金三千円をスラれた

勞務者六十名が騒ぐ
内郷署で警戒し解散

十六日午後四時ごろ内郷町白田労組八代一郎氏等労働者約四十名は内郷町役場に吉田土木主任技師を訪ずれ『旧盆の十五、十六の両日は平市の旧新川現場（平戦災復興事務所管）に就労している白五十名を内郷地内に就労現場を設けて就労させろ』と要求したが『事業主体や予算が違うから駄目だ』と断わられ同六時半ごろ引揚げたところが八代代表一行六名は同日午後一時半ごろにも平職安所に佐藤所長を訪ずれ同じ要求をして強硬にネバつたが断わられて引揚げたが十七日早朝五時半ごろ約六十名が浅野記念館前広場に集合、騒ぎ出したが内郷町署では相地警部補が指揮、平地区署常磐地区警備隊相楽警部補以下十一名の応援を得全署員廿八名をあげて警戒待機したため午前七時頃なく散会した

組合費横領

四倉町署では十七日四倉町元漁業組合職員吉井某女（九）を公金横領で送検した
同人は組合の公金二十九万円の中五万円を引出しその穴埋めに同組合事務員押田正光さん（三）から貯金通帳の四万円をおろすのを頼まれたのを幸いこれを着服計九万円を横領した疑い、男関係があるらしい

また電線盗難

◇十七日午前二時ごろ平市南白土字面の内地内の東北電力所有電線約百米（千円相当）が切断され盗まれた、この為同部落は午前十一時ごろまで停電した
◇十五日午後二時ごろから三時ごろまでの間に磐崎村上湯長谷湯本第二変電所の電線九十六米（九百円相当）がペンチで切られ盗まれた

四犯の賊擧る

とち木県生れ住居不定無職前科四犯川上善男（三）は十七日午前五時半頃平市田町すし屋玉半の物置きに侵び込んで炭一俵を盗み逃げようとした所を平市署員に捕まった

盆踊り昨夜も大賑い

名物平盆踊りは十六日夜から開かれた、駅前、田町、三丁目のヤグラを囲んでなかくの盛況、特に田町の色提灯は花街だけに美観を呈した、浮き立つた市民は今宵の仮装盆踊にもなかく張り込んでいる様ようなので昨年にもまして盛況を予想される（写真は田町の盆踊り）

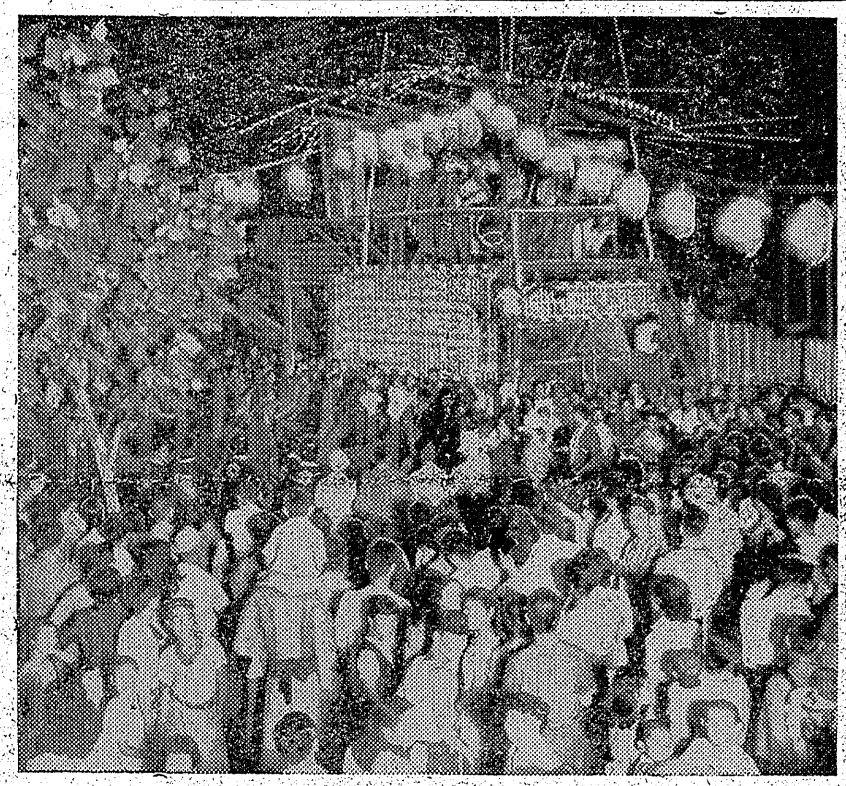

平驛待合室に
氷柱を建つ

大黒屋が寄贈

平駅では十日から待合室の中央に高さ三尺、角一尺五寸の氷柱を立て一日一本づゝ取りかえてお客への涼味サービスを行つている、この氷柱は平市三丁目大黒屋が平駅長宛に寄贈したものでキトクな方もあるものだと大垣駅長も感謝している

税務署人事異動

平税務署法人税係主幕行雄氏は十六日付釜石税務署法人税係長に所得税係加藤興吉氏は塩釜税務署所得税係長に栄転…

天気予報（十七日）

【今晩】は南よりの風大体曇勝の天気ですが所により一時小雨があるかも知れません
【明日】は南よりの風朝夕曇で日中時々晴陽のさすこともありましょう、海上は南東の風次第にワネリ並に風波が高まつて来ますから漁船は注意

想（うまい）

平競輪が運営されるまで直接費つた三千万円の内訳は前号に於て概ね説明したが、このほかに市長交際費市役所交際費など相当使つているが御愛嬌する。然し未だに税金問題と成つてくすぶつている用地買收の内容を知つて置く必要があろう。

総体的の面積は一万一千坪で表面は山林原野九千七百四十三坪田畑三百七十坪、宅地五百三十九坪、沼地四百坪と成つているが実際には田畑が三千五百四十五坪もあり、表面これが現れると許可が困難なため、引揚住宅建設を理由に田畑の種目を変更し、県耕地課や農林省の役人などもお情を知りながら許可を与えた事実がある。

買收価格も当初予算は随かに旨八十万円というベラボウな価格にハネ上つた。原野や沼地も加えて平均坪五百七十六円也このように高い価格で無理な用地買收した結果、第三中学校の体育場地買收や、競輪のような迷惑をかけずに済んだ道路敷地買收にも大きい影響を与えろうに、口約だけして置き、税務署へは一回も折衝していない。んだが、請負者側が十一月二十日がせ、一月末に竣く開催可能の程度に全工程を完了した。

競輪報告書

野澤むさし (2)

信じていた土地所有者が代金の殆ど正式許可の指令を受け、九月一日から工事を挙行した。理であつたが、土盛整地工事が愚かにも四回開催を目標に突貫工事を進めた。請負者との契約は十二月二十日までに完成と定め、十二月二十日までに完成と定め、十二月二十日がせ、一月末に竣く開催可能の程度に全工程を完了した。

『土地さえ買收すればあとは野となれ山となれ』の無責任極まる行為が災いして、工事の遅延を理由に田畑の種目を変更し、県耕地課や農林省の役人などもお情を知りながら許可を与えた事実がある。

信じていた土地所有者が代金の殆ど斯くて、八月十五日通産省から限まで完了しない場合、逆に白万円の割金を請求するという約束である。但し十二月二十日の契約期

◎新鮮鶏肉◎
うなぎ どじょうのさき賣り
長谷川鶏肉店
平市白銀町

日刊　定価1カ月金80円（週1回四頁建）
（除月曜）一部（三頁）3円（四頁）4円
（第三種郵便物認可）
いわき民報
昭和26年8月18日（土曜日）第1609号

羽田空港から出發したアメリカ視察團一行、左端が關内代議士

（出發前記念撮影、記事昨報）

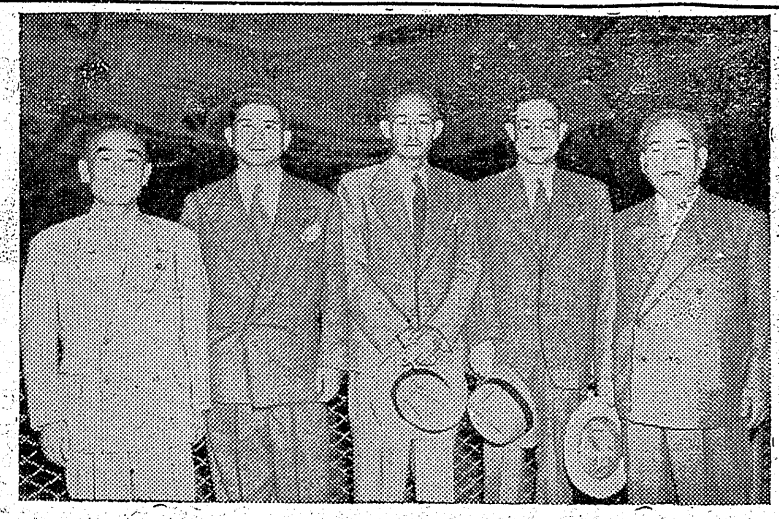

滯納二億五千万圓
内所得税一億五千万

七月末現在

平税務署管内七月末現在過年度分からの滯納額は二万六千五百六十二件二億五千五百五十六万四千七百二円で、内申告所得税が一億四千九百八十万三千四百九十八円、源泉所得税四千七百八十七万三千九百六十七円、法人税三千八百九十六万三千四百九十八円、その他となつており、同署では来月からその滯納整理方法としてすでに申告所得税の七十%以上を納入した好成績の平、鹿島、江名、高久、夏井、大野、小川、勿来、山田、植田、渡辺の一市十カ町村を完遂指定町村として今後百%の納入をさせ次々にこの方法で整理することになつた

石城町村長會だより

▼二十一日　特別委員会を開き磐城共立病院病棟増築の件を審議立案
▼二十八日　恩給組合打合開き組会後三割増額について協議
▼二十九日　町村長会を開き磐城共立病院病棟増築案について協議
▼三十日　磐城共立病院議会を開き病院増築案、各種負担金の割当てについて協議決定する、会議は各も午前十時から石城地方事務所会議室で

役員を選任

植田の農委

植田町の第一回農業委員會は十五日町役場で開き役員を左の如く選任した
委員長植出実　副委員長小野四郎　推薦委員高木一郎　赤津平

消防ポンプで撒水

原種立枯れの騒ぎ

県園芸原種農場では試験栽培中のナスが連日の日照りで立枯れの危機に見舞われ、このまゝの状態では原種の採集が困難なので平消防署の協力を求め自動車ポンプで附近の小川から水を引き撒水している

生水の飲用

湯本で嚴禁

湯本町衛生課では同町上水道水源地が好間川にあり好間川水道取入口の上流成沢炭鉱地帯に赤痢患者が発生したので飲料水消毒に万全を尽すことになり十二日生水の飲用を厳禁した

自轉車泥擧る

湯本町上川七無職阿部茂男(三)は去る一日夜植田町金畑丸通夛で内郷町綴字大木八長谷部栄四郎さん所有の自転車三千円相当を盗み九日湯本町警に捕まつたが余罪ある見込み

〝青葡萄〟發刊

日本水素工業小名浜文芸サークルでは今回文芸雑誌『青葡萄』を創刊した、隔月発行の予定でとう写版刷り四十九頁

貧困者一人に百圓支給

錦町で決定

錦町自由労組ではお盆の手当として一人当り五百円の給与方を申請していたが、役場では議員協議の結果日雇者及び貧困家庭を含む該当家族一人に対し百円あて支給する事に決定した、尚自由労組員は六十五名故一人当平均三百五十円になる、又山田村労組でも之れに準じ支給の見込み

内郷一中の新築遅延

資材値上り等が影響

内郷一中新築工事は昨年十二月五日総工費八百三十万円、平市東部産業請負、三月三十一日完成予定で着工したが、資材の騰貴その他、プッシュ鋳物など二十円相当を盗んだ疑いで十三日平署へ捕まつた

まこと子供會

清掃を實施

まこと子供会では五日から十一日まで一週間毎日午前六時から子供会有志五十二名で町内各地の清掃を実施したので、十二日精勤者二十名に精勤賞を与え今後自発的に美化作業を精励させることになつた

不用火藥投棄

石城地方事務所では不用火薬類の廃棄処分を二十一日小名浜町海岸で海中投棄又は爆発焼処理するから不用火薬類所持者及び販売業者は十七日迄廃棄届を同所経済課まで届出る様望んでいる

消息斷つた船

無事に入港

四倉町新町六八石井鉄三郎さん所有旋網船口号四十八社丸（三七ン＝船長佐藤春吉さん以下二十五名乗組＝は相馬郡原町沖合二十五マイル附近の海上でカツオ漁中十四日未明から消息を断ち心配されていたが十五日午後四時半ごろ石巻市辺見第八金比羅丸が発見、同夜十一時半ごろ宮城県鮎川港に無事入港した

保険金を横領

平市署では十六日好間村下好間字大館二二、羽田岩蔵元平和生命平支社（平市五町九）保険外交員見習入月貫一(三)を業務上横領の疑いで検挙した、同人は去る八日午後九時ごろ平市八幡小路六一雑貨商阿部勇子(三)さんに十五万円の保険契約をさせ保険料三十三百六十円を受け取つたまゝ横領、生活費に当てていた疑いによるもの

背戸ガ廊の誘客で協議

夏井川渓谷の観光地背戸ガ廊の誘客について去る十四日国鉄平営業所では日本交通会社と共に夏井観光協会の会長亭野貢伊氏（小川村長）副会長鈴木隆衛氏（赤井村長）江田文化部長佐藤茂氏らと現地視察を行い座談会を開いて県立公園指定推進委員会を結成することに決定、又磐越線江田信号所を停車場に昇格する運動を展開することについて協議した

少年泥

平市弥宜町三無職漫本町衛生課

金ヘン泥送検

◇山田村の松岡一郎事屑物商玄尚雨(三)は去る七月二十五日同地丸充炭鉱の坑夫佐藤文雄から贓品と知りながら車輛二個を買取り続いて同地の蛭田利男(三)が盗んだ車輛二個七百二十円で買つた事がばれ十五日三名の身柄は送検された
◇川部村字沼辺中原武雄事屑商鬼雨鉱(三)は去る七月中同地の阿部春次の仲介で同地の農業労賀晴男宅から盗んだレール二間半（十二貫）ワイヤーロープ（四貫二百匁）を一千六百円で買取り、続いて氏名不詳の男から鉛管二十尺四百五十円、鍮線二十尺八百円、五ミリ銅線約五貫目五千円を買つた事がばれ十四日植出地区署から身柄送検

背戸ガ廊の誘客で協議

夏井川渓谷の観光地背戸ガ廊の誘客について去る十四日国鉄平営業所では日本交通会社と共に夏井観光協会の会長亭野貢伊氏（小川村長）副会長鈴木隆衛氏（赤井村長）江田文化部長佐藤茂氏らと現地視察を行い座談会を開いて県立公園指定推進委員会を結成することに決定、又磐越線江田信号所を停車場に昇格する運動を展開することについて協議した

少年泥

平市弥宜町三無職漫本町衛生課

生水の飲用

湯本で嚴禁

湯本町衛生課では同町上水道水源地が好間川にあり好間川水道取入口の上流成沢炭鉱地帯に赤痢患者が発生したので飲料水消毒に万全を尽すことになり十二日生水の飲用を厳禁した

自轉車泥擧る

湯本町上川七無職阿部茂男(三)は去る一日夜植田町金畑丸通夛で内郷町綴字大木八長谷部栄四郎さん所有の自転車三千円相当を盗み九日湯本町警に捕まつたが余罪ある見込み

〝青葡萄〟發刊

日本水素工業小名浜文芸サークルでは今回文芸雑誌『青葡萄』を創刊した、隔月発行の予定でとう写版刷り四十九頁

貧困者一人に百圓支給

錦町で決定

錦町自由労組ではお盆の手当として一人当り五百円の給与方を申請していたが、役場では議員協議の結果日雇者及び貧困家庭を含む該当家族一人に対し百円あて支給する事に決定した、尚自由労組員は六十五名故一人当平均三百五十円になる、又山田村労組でも之れに準じ支給の見込み

内郷一中の新築遅延

資材値上り等が影響

内郷一中新築工事は昨年十二月五日総工費八百三十万円、平市東部産業請負、三月三十一日完成予定で着工したが、資材の騰貴その他、プッシュ鋳物など二十円相当を盗んだ疑いで十三日平署へ捕まつた

まこと子供會

清掃を實施

まこと子供会では五日から十一日まで一週間毎日午前六時から子供会有志五十二名で町内各地の清掃を実施したので、十二日精勤者二十名に精勤賞を与え今後自発的に美化作業を精励させることになつた

不用火藥投棄

石城地方事務所では不用火薬類の廃棄処分を二十一日小名浜町海岸で海中投棄又は爆発焼処理するから不用火薬類所持者及び販売業者は十七日迄廃棄届を同所経済課まで届出る様望んでいる

消息斷つた船

無事に入港

四倉町新町六八石井鉄三郎さん所有旋網船口号四十八社丸（三七ン＝船長佐藤春吉さん以下二十五名乗組＝は相馬郡原町沖合二十五マイル附近の海上でカツオ漁中十四日未明から消息を断ち心配されていたが十五日午後四時半ごろ石巻市辺見第八金比羅丸が発見、同夜十一時半ごろ宮城県鮎川港に無事入港した

保険金を横領

平市署では十六日好間村下好間字大館二二、羽田岩蔵元平和生命平支社（平市五町九）保険外交員見習入月貫一(三)を業務上横領の疑いで検挙した、同人は去る八日午後九時ごろ平市八幡小路六一雑貨商阿部勇子(三)さんに十五万円の保険契約をさせ保険料三十三百六十円を受け取つたまゝ横領、生活費に当てていた疑いによるもの

金ヘン泥送検

◇山田村の松岡一郎事屑物商玄尚雨(三)は去る七月二十五日同地丸充炭鉱の坑夫佐藤文雄から贓品と知りながら車輛二個を買取り続いて同地の蛭田利男(三)が盗んだ車輛二個七百二十円で買つた事がばれ十五日三名の身柄は送検された
◇川部村字沼辺中原武雄事屑商鬼雨鉱(三)は去る七月中同地の阿部春次の仲介で同地の農業労賀晴男宅から盗んだレール二間半（十二貫）ワイヤーロープ（四貫二百匁）を一千六百円で買取り、続いて氏名不詳の男から鉛管二十尺四百五十円、鍮線二十尺八百円、五ミリ銅線約五貫目五千円を買つた事がばれ十四日植出地区署から身柄送検

ワイセツ文学か、この論争は今裁判沙汰にまで及んで天下の視聴を集めている

英国の作家D・Hロレンスの問題作等々六つの題を掲げてその賛否を当たりには謝礼を呈するという広告を掲げ秋の読書シーズンを前に読書子に呼びかけている、これは平市四丁目のマルトモ書店で出しているのであるが中にはアメリカ南部の人情風俗を題材としてこれに南北戦争をからませたマーガレットミッチエル女史の快著とか疎開学童のなめた戦争日本の行き過ぎ教育に対する母と子の生活記録という趣もあり興味をひいている

JOCP ラジオ JOHQ

ローカル　平放送（18日）

前・一〇　早起鳥『農協部落組織をよくするには』農協組合課提供
前・一二　たのまく人『普及員の悩み』永盛地区農政指導所須藤安夫『対談　水田二毛作の工夫』農試技師友広勇　吉富好孝
前・一二　みちのくのしるべ　スポーツ便り
前一二・一〇　夏休ラジオクラブ『合唱　村の風車ほか』郡山第三中生徒
後・一二　街頭録音『あなたの商店や工場を発展させるにはどうしたらよいと思いますか』岩瀬郡須賀川町にて録音
後一・一〇　放劇『かつこう』郡山放送劇団
後・一二　磯太夫『電坂巡視記』竹本磯好
後・一二　記者の手帳から佐藤一男

胃腸科　泌尿器科　外科　眞木醫院　眞木光邦　平市南町（公會堂通）電話一一九五番
物名　平　名子まんじゅう　元祖　道平製パン株式會社　平市かし町會21
小兒科　内科　鈴木醫院　鈴木喜平　電話四五二番　平市鍛治町七
信頼出來る商品　萬年筆店　万年筆は専門店へ　平市中央通電三九九
耳鼻咽喉科　高柳醫院　高柳博明　平駅前（電一二二番）
お便話で直ぐお迎ひに参ります！　瀧小　福島縣小名浜港　電話一一〇番　推薦旅館　鐵道國
清涼の小瀧へ…どうぞ!!
風味　やぶそば　名代ひやむぎ　江戸前　立喰　壽し　新扇屋　【前出迅速】　平市中央通り　電八八六
品質本位　家庭染料　えやお染　代理店　平地方医薬品商業協組　平2電95
新輸入原料製品　高級　リスカレー　最高の品質を御賞味下さい　姉妹品＝リスコシヨー　リス洋カラシ
映画は大映　デツド・ボールは戀の球！胸が痛いよ心がうずく！歌が流れる球が飛ぶ！　歌う野球小僧　阪田勝彦　伏見和子　笠置シヅ子　岸井明　杉狂児　別当薫（特出）　上原謙　18日より　世界館
邊渡は服洋型新　最新型紳士服　婦人服を生かし　其他一般流行を生きる店　技術に　夏合冬物入荷豊富（有次第参上）　渡邊洋服店　店主　渡邊良平　平二丁目大床横丁　紅小路二六　電九五七番　一九五一年式ニューファッション　流行に個性を活かす最高技術
中華料理　天婦羅トンカツ　生ビール　東龍軒　平市中央通　電1136