いわき民報
発行所 平市田町48 電話381・176・1222
いわき民報社
印刷兼編集人 田原登
発行人

本紙は自由に購讀出來ます
湯本町のお申込みは
長岡運動具店
湯本驛前電六五

今夕公園に點燈
五分咲きて盛況を豫想

平市の『櫻まつり』は十日から十日間と決めたが櫻花は既に五分咲きとなり豫想より開花が早くなつたのであわてた準備委員の方では〝ボンボリ〟や提灯の設備を急ぎ六日から松ヵ岡公園一帶に取付けに着手した、今七日夜は點燈すると大童、取りつける〝ボンボリ〟は四百九、提灯は二百三十七と云う空前の大量である、この設備に携選した、この蚕成はアメリカ式の管理方式を日ぶらさげる、許可になつた樹本の各産業界代表六十名を選建て來客を待つている、ランマンと咲く花との設備で同公園は正にケンランたる風景を現出するわけであり、あす八日の日曜日には花見る人がどつと押しかけるであろうこの春は地方選擧が施行されるのでいささか選擧の方に氣をとられている有様だが、讃和會議の開かれる目出度い年でもあり、先ず一度花見じやと浮かれ出すものと見られ、ここ當分は例年にもまして賑わうことであろう

（撮影は五分咲き櫻と掛茶屋）

東北一の納稅者
一億六千萬納入
常磐炭鑛と會計を表彰

常磐炭鑛城鑛業所徴收所得稅に對する管内千三百六十五万九十円と同署管内に於ける二十五年分申告所得者の稅金である一億七千五百万円と大体同じ金額を一般社で納付するという篤志なものとなつている、同署では近く常磐炭鑛城鑛業所に同炭鑛會計課細川昭一氏を表彰することになつた

平稅務署では二十五年分源泉徴收所得稅は四ん と 億六千百余の納稅義務者の監查を進めているが、この程明らかになつた納稅成績に監查實施の結果、成績の優秀な次の四徴收義務者の中間發表を行つた、このうち常磐炭鑛は全國で第二十位、東北一という高額の

一位　常磐炭鑛城鑛業所　賣人員一二、五四三名支給額一六六、八〇〇万円（稅額一六一、六五九、〇〇〇円）二位　古河好間炭鑛々業所　賣人員一、三〇〇名支給額三八、八〇〇万円（稅額三八、七〇一、一八〇円）三位　日本水素賣人員一、四九三名支給額二四、四〇〇万円（稅額三三、九五五、五五〇円）四位　呉羽　業賣人員一、二七一名支給額一五、七〇〇万円（稅額一、四三〇、三五〇円

電氣料金の回收良好

配電平營業所では電氣料金の徴收成績は良くなつて來た、二千七百八十八万八千円の未收金もあつたが殆りでは闇氣となつて徴收に沒頭した結果とヤマ景氣がよくなつたので三月末までに千百二十六万六千九百三十六円の徴收に成功した、しかまだ四百二十万六千四程度の未收金があり極力整理に當つている

職業補導所開設へ
準備實行委員決る

平職安所が懸案中の平公共職業補導所は愈々七月一日から元平場女學校跡を使用して開設される運びとなり平職安所が主体となつて着々諸準備を進めているが、四日大竹知事から準備實行委員並びに設置準備委員が委嘱された

▽設置準備實行委員　阿部治英（平工高校長）野崎清蔵（常磐交通社長）大内昌吉（スピーデー自動車商會會長）

▽設置準備委員　强口唯七郎（磐城貨物自動車專務）佐藤力雄（福島トヨダ自動車平營業所長）松本金市郎（平市會副議長）金吉政通（平市會議長）馬目武之助（縣會議員）石山一治（平市會議員）

同補導所は自動車修理工養成が目的で收容人員は第一期生五十名、修業年限一ヵ年である

上片寄―上神谷へ
工事に着手

縣、平治山出張所では懸案中の平市上片寄―上神谷に通ずる（三キロ）林道工事を二ヵ年計畫で六日から着工した、同林道は神谷の主要な林道で二十六年度第一・四半期は失業救濟事業で一日五十人の勞務者を使用する、勞務費一・四半期分六十二万五千円

税減免協議
十二日内鄉

内鄉町總務委員會は十二日午前九時から開催町税減免申請者五十九名に就き審議する筒同町の町税減免者は現在百六十九名の多きにのぼつている

管理者訓練へ
長谷川氏推薦

通産省主催で二十日から一ヵ月間、東京社會事業會館で開く第一回管理者訓練計畫インストラクター（相談者）養成に就き平石炭事務所では常磐炭鑛の長谷川克巳氏を推薦することになつた

專賣公社人事

專賣公社中出張所に次の人事移動が三月二十四日付で發令され十日赴任する、カッコ内は後任

△勝賣課長猪狩秀雄氏は福島支局勝賣課長に榮轉（若松出張所次席）

△生産課長先崎清一郎氏は石川出張所生産課長（石川出張所古藤弘）

▽監視課山野邊六郎氏は若松出張所監視課に（若松出張所穴澤敏則）

落盤の事故が一番多い
災害統計

東京鑛山保安監督部平支部の調査による二十五年分の災害發生がこの程纒まつた、これによると千八百三十一件にのぼり内譯は落盤二千二百六十件を筆頭に運搬機係事故千五百七件、工具のための事故七百五十八件、飛石によるもの五百六十四件、轉倒によるもの六百十九件その他となつており依然落盤事故が多い、これらの事故による死亡者は四十名にのぼり落盤で死亡したのが五二名、運搬機係で九名その他となつている

春季清掃は五月に施行

平市衛生課では春季清潔法により本月中に衛生掃除を實施するワケだつたが〝櫻まつり〟〝選擧〟などで忙がしいので五月上旬に行うことにしこの期間中は各町内の自主的に滯さらいなどを行う場合は協力することに努めているので實施の際は連絡するよう望んでいる

三き上閣開校

湯本町溫泉神社社主佐波古直正氏はこの程三きよ閣という壯麗な建物を境内内に完成、結婚披露場や玉突場、囲碁、將棋場等を開放している

櫻だより

【小名濱測候所發表】

今年の開花は豫定より早くなり旦下五分咲きで見ごろは明日の日曜日ごろでしよう

觀櫻會はとくに御相談に應じます

お酒持込大歓迎

お家族づれ優待

松ヶ岡公園内 電話二六番

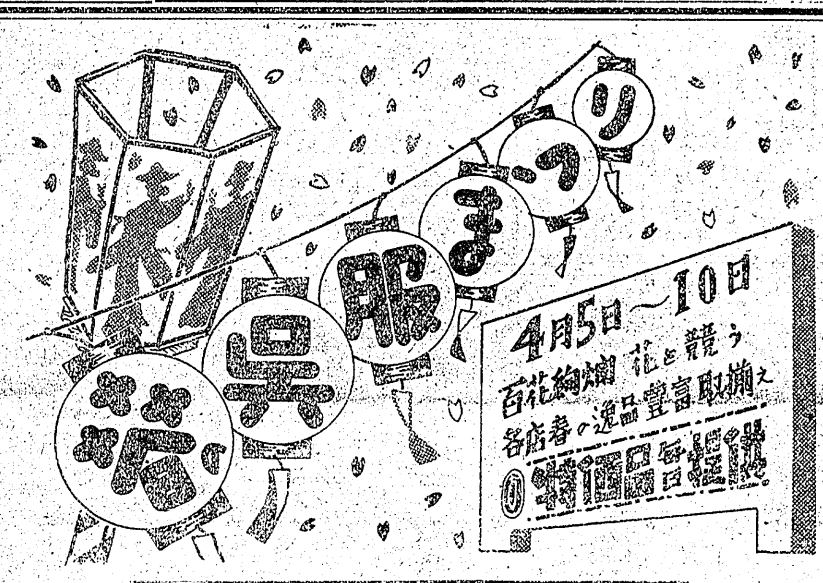

平呉服會加盟店

才槌小路	松屋呉服店	
〃	渡邊呉服店	
一丁目	仙台屋呉服店	
二丁目	伊闘呉服店	
〃	吉田屋呉服店	
〃	かみや 衣料品の店	
三丁目	三井呉服店	
四丁目	山吉商店	
〃	小野榮呉服店	
驛前	壽呉服店	
白銀町	川又商店	
南町	齊藤呉服店	
新川町	谷屋呉服店	
〃	諸橋呉服店	

品質最高特級品 定価廉売指定
ブラザーミシン
入荷お知らせ
愈々ブラザーミシンが入荷いたします
台數に制限がありますから先着の方より豫約取次を致しますのでお知らせいたします
◇創業三十年の經驗を持つ弊店が直接皆様に保證申上げますとともに製造會社が責任を持つておりますので御愛用下さいますようにお願申上げますブラザーミシン特約代理店
石川ミシン商會
平市一丁目 電二三二

松崎醫院
眼科
内鄉第二イワキ病 電話(鄉)二二番

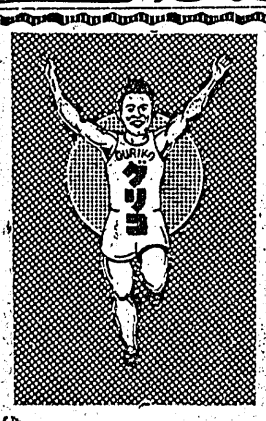

代理店 名代飴屋 平二平館前電1014 菓子屋問屋 伊藤雅康商店

春のセーターと
着肌綿純
東平
平三丁目 電1144

三十の金的狙つて 五十七名が出馬

平市議選擧空前の亂戰

平市會議員立候補者は七日正午現在で定員の三十名に對し五十七名と約二倍に達した、これで大体出揃つたようだがこの外取野の小野善秋氏も一兩日中に立候補するものとみられる、出馬した五十七名の黨派別をみると無所屬が壓倒的で四十五名、自由黨五名、社會黨二名、市政革新會二名、平自クラ一名、日共二名で日共では主流派の武藤氏、國際派の會川良平氏が對時している、地域的に立候補者をみると舊市内が四十一名、平窪六名、飯野、神谷各五名となつている、かくて前回の立候補四十七名に比し十名も多く出馬したので愈よ激しい戰となつた

市議立候補

（六日午後受付）

會川利一　53　農業　中神谷字大年七五

會川良平　27　自由勞働者　古殿治町

永山富寛　64　無職　古殿治町一八　無所屬

武藤　弘　25　無職　胡摩澤三〇　日共

（七日午前受付）

田軒治氏一人で四日目まで屆出た者は無所屬四十一、社會黨六、共産黨二、立憲養正會二、自由勞組二、常磐勞組七名、革新會一、平自クラ一、日共二名の合計五十七名となつた

字の書けない者に代理投票

名簿洩れ者早急屆出よ

平市選擧管理委では二十三日施行される市長市議會議員選擧に就き本年は公職選擧法による始めての選擧なので次の點を一般有權者に强調している

△選擧名簿から漏れている者又は既に選擧權を取得出來る者は臨時名簿を作成しているから漏れなく屆出る

△病人又は字の書けない有權者は手續して棄權しないこと、不在投票期間は告示の日から投票前日までとなつているから市選擧管委の證明で商店、業務上の出張病氣の場合は不在投票すること、字の書けない者は選擧當日投票所で立合人による代理投票が出來る

豐間町長の不信任

昇給が專斷措置と

去る五日の豐間町定例町會で十四名の議員が滿場一致で四鈴木町長不信任案を可決して通告した、これは二月から施行された地方公務員のベースアップに伴つて四家町長が自分の給與を現在の七千五百円から一万五千円と十割引上げ各吏員の給與もそれぞれ引上げたため去る三十日の町會で問題となり一週間内に吏員の學歷と勤務年數の提出を求めたところ五日の町會に形式的な表の提出があつた、町會は町會無視の專斷であると憤慨し鈴木議員から緊急動議が提出され直ちに秘密會議に入り滿場一致で町長不信任案を可決四家町長に通告した

不信任の理由は四家町長は極めて獨裁的で非合法的な條件でも自分の提出した議案は議員と喧嘩をしても議會を通過させそれに加えて自治行政には全くネ馴れであるというわけで、成行きは注目されている、四家町長は「地方公務員のベースアップに從つて當然給與は引上げるべきなのでこのような事で町會の議事進行を妨げたくない、またお互に話し合えば納得すると思う」と語つた

入漁問題は延期

海區調整委會開く

第八回石城海區調整委員會は六日午前十時から縣水試會議室に開き縣試問の海運漁場計畫に對する委員會案を審議して午後三時閉會した、なお小名濱、江名の兩濱から嘆願書が提出されてあつた小舟の入漁權問題は兩濱からの内容書が未作成のため延期され、次回に審議される事となつた

（一）漁場計畫組案作成について1、第一種共同漁業權の海草類は小名濱　江名の問題を充分に檢討した上で決定する2　第二種共同漁業權及び定置漁業權は勿來、錦、植田の菊田浦關係を一本にしたら調整上都合が良いという案も出たが各地區別に區切ることになつた3　第三種共同漁業權は地引は各漁場を地區別に適當に區分する、また船引は石城海岸を協同組合で一線にして行う

（二）縣小型機船底曳網漁業取締規則案は十トン以下の場合に二十噸以内また十トンから十五トンの場合は三十噸まで

（三）縣許可漁業の動力漁業は一艘本縣の許可漁業としこの中漁業權によるもの及び本省許可になるものを除いてその他のものは縣取締規則による許可漁業とするなお操業區域は漁業の性格上海區にまたがる場合も考慮して入會定數を海區間において協定する、また他縣に入會する場合は他縣の許可を求める

（四）漁業計畫に關する公聽會は地方選擧後に行う

社長解任の請求見送る

水素騒動

小名濱町日本水素一業株式會社では同社の株主清水直助氏ほか八十五名から社長解任に關する臨時株主總會の招集請求が行われていたが、同社ではこれについて期限の五日までに總會を開くべきかどうかについて遂に決定を見ずこのまま見送る態度をとつた、このため臨時總會請求者側の株主が法定に異議を申立て反對にこの株主側が臨時總會を主催して開く手續をとることになるものと見られているがまだはつきり決つていない模樣

賃上げ要求

内郷の勞務者

六日午後二時四十分ごろ内郷町目由勞組長八代一郎氏外五名は平職安所に佐藤所長を訪ずれ賦勞賃男女一率に一百五十円支給せよ、内郷町高野地内就勞現場の輪番制就勞を認めよ等を要求したが、充分考慮の上善處する旨回答され同三時十分ごろ引き揚げた

不在投票十名

平市の不在投票は六日現在で十名に達した

歡送迎會開く

小名濱町では七日午後一時から同町第一小學校講堂で轉出入教員小名濱第二中學校々長佐藤瀧江氏以下六十三名の歡送迎會を開いた

訂正　六日付市議立候補者中安瀬二郎氏の寫眞は長瀬源三郎氏の寫眞の誤りにつき訂正

役員を改選

水素勞組

小名濱町高山日本水素勞働組合では四日定期役員改選を行い次の通り決定

△組合長　鈴見楠男△副組合長　關根米吉△書記長　竹田千里

市長の任期

四月に滿了

鈴木平市長は四日午後十二時で任期滿了となつたので地方自治法第百五十二條の規定により阿部助役が次の市長が選定されるまで市長代理を務めることになり事務引繼ぎを行つた、なお助役代理は山野邊總務課長となつている

六十九名に

湯本の立候補

湯本町議立候補屆出は六日内郷町議立候補屆出は六日午前十時現在五名で合計三十二名（舊小名濱二十七名、舊玉川五名）となつた

△舊小名濱　西丸猛、小野長藏、新田元次△舊玉川　稻崎龍一郎、長爾章義

五十名出馬

内郷町議戰

内郷町議立候補屆出は六日昼田三郎、菅原政一の二氏で四日目まで屆出た者は無所屬二十五、社會黨十一、共産黨三自由勞務者一、常磐勞組四、會社側八名で五十名となつた

廿二名出馬

小名濱町

小名濱町議立候補屆出は七日正午現在五名で合計二十二名（舊小名濱二十七名、舊玉川五名）となつた

△舊小名濱　西丸猛、小野長藏、新田元次△舊玉川　稻崎龍一郎、長爾章義

鈴木、佐藤に功績章

消防團長大會で表彰

消防團長大會の晴れの席上で消防署の鈴木勇作氏と佐藤止日氏は功績章を授與された

優良者の表彰が行われたが平

メーセンインキ　55円　平市中央通　電話三九九

岡萬年筆店　專門店のおすすめする優良万年筆用インキ

サンフランシスコの　マカロニ　一袋　一ポンド入　一八〇圓　お花見の折詰は御相談に應じます　日斎　平一電一七二

豐富　各種優秀品　生地と既製服　高級紳士用　革カバン・洋品類　勉强で評判の店　鈴木勘氏商店　平市三丁目平和通　電732

P.D.と修理は　カメラの茂木で　平和通り　電1092

眼鏡專門　各眼科醫指定　玉屋　平市二丁目　電910

綿とふとん　御註文に應じ迅速御調製いたします　平市新川町　電422　工場　平市平月町42　スズキ

春のシーズンに備えて　カメラの整備は　美鈴の技術部へ　平市田町四七

本場自慢　牛豚肉　平市一丁目　第五三九番　第一綠屋　夜も營業しておりますお電話下されば早速配達　平市中央通　電七九四番　第二綠屋

風味やぶ蕎麦　江戸前立喰　◇折詰仕出し　御下命願います　【電話讓りうけたし】　出前迅速　新扇屋　平市中央通り　電886

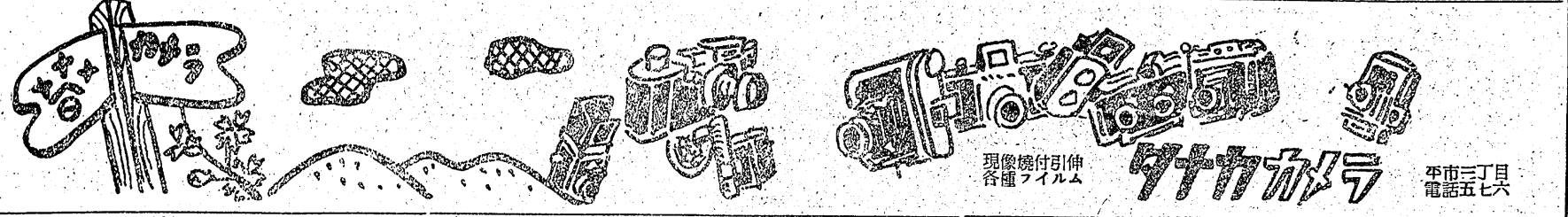

★さくらまつり協賛★ ★照明コンクール★ ☆審査開始☆

★審査期日四月八日―十五日

★入選發表並賞狀授與　四月十五日午後一時　七十七銀行平支店會議室

（十六日の豫定を變更）

★審査には平市役所、平商工會議所、平商業研究會の代表並に東芝照明課、美術研究家等斯界の權威があたります

★賞金

一等（平市長賞）一人　賞金五千圓

二等二人　賞金各三千圓

三等三人　〃　各二千圓

平マツダ會賞一人　一千五百圓

努力賞四人　各一千圓

★コンクール參加店舗

二丁目	伊藤呉服店	四丁目	丸七商店
三丁目	タナカカメラ店	〃	菊一銀行
〃	小松履物店	〃	富士靴店
〃	東平銀行	〃	鈴木銀行
〃	日本勸業銀行	〃	關内藥局
〃	やまと百貨店	〃	藤吉商店
〃	七十七銀行	〃	山口屋
〃	丸ほん	〃	ウヤ柳堂
〃	小光堂	〃	金いろは
〃	きツ龍	五丁目	ミツ軒
〃	東キな	中央通	東いや
〃	岡万年筆	〃	東富堂
〃	八百月	銀路通	松サル
〃	万年筆	〃	マルヨ
平和通	鈴木勘氏商店	〃	岡ヤ
並木通	大塚運動具	〃	信榮堂
三十米通	東京寶藥局	〃	東京堂
驛前	武田商店	〃	茂又
才槌小路	川		
材木町			
白銀町			

共催　平市役所　平商工會議所　平商業研究會　平照明普及會　後援　東北配電平營業所

隠匿の實彈千發發見

小名濱署で問題を重視

小名濱町日本水素工業守衛源田直四郎さんが六日正午ごろ巡回中、錦別海岸で附近の子供たちが火薬の入っている機銃彈に小銃彈を拾って信管と彈頭を切離すため石でたたいているところを發見、小名濱町署に危險だから取締って欲しいと屆出た、急報により憲兵部補らゞ現場を調べたところ爆彈引揚作業會社千代田重機社員同町字下町一九草野忠男さん（三五）所有のブタ小屋の中に埋めてあった實包を子供たちが掘出していたものでブタ小屋の中から約一千發（九貫匁）の實包を押收した、同署では先にこの火藥の入っている機銃彈で子供が重傷を負ってゐた古物商がこの實包を買ってドラム罐に入れ罐を焚いたところ火藥が爆發し大騒ぎを演じたことなどがあったので問題を重視し關係者を調べている

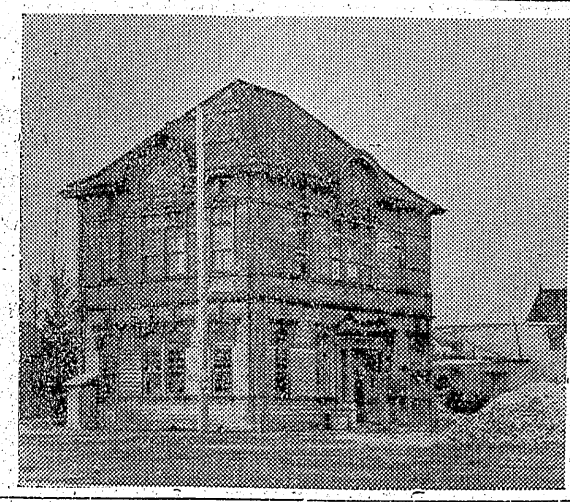

平消防署に改裝

――五十年の歴史を物語る建物――

この寫眞の建物は平市最古の官廳として建てられたものであったが近く平消防署に衣變えされることになった、防火構造にし屋根はパラペットという最新型に生れ變る筈

日露戰爭當時の明治三十七八年ころ二丁目第一分團のところに平町警察署として新築されたがその後、平地區署側に移轉され關係事務所となったもので（部役所がなくなった時）生れた當時はこれでも邊を壓し通りもモダンで一週間ばかり一般人に披露、參觀させたというーこれが今度南東に引つばられて出米道路にあわせて平消防署に改築されるこの建物は平の大火を無事にまぬかれた經緯があり約五十年の平の歴史を物語る建物である（寫眞は消防署に改裝される關係事務所）

卒業生が寄附

湯本町小學校では二十七年六月一五日で開立八十周年を迎えるがこの記念事業として グランドピアノ一台（四十万円）を購入する準備を早くも進め本年卒業生がその資金として五千余円を寄贈して校門を去った

米盜難

大野村大字柚玉山字門馬前三九農業高木保之助（五五）さん方では六日夜十時ころ土藏から精米一斗、小屋の中に埋めてあった實包を子供たちが掘出していたものでブタ小屋の中から約一千發（九貫匁）の實包を押收した、同署では先にこの火藥の入っている機銃彈で子供が重傷を負ってゐた古物商がこの實包を買ってドラム罐に入れ罐を焚いたところ火藥が爆發し大騒ぎを演じたことなどがあったので問題を重視し關係者を調べている

詐欺

磐岡縣三島市田町四八四士木請負業村上傳（三八）は同町洋裁學院院長高橋久子さんの秘舍增築を依頼され契約金五万円を受取り妻と共に高飛びし五日小名濱町下明神町山甲屋旅館に投宿していたところを小名濱町署員に捕まった

五萬圓分盜む

内郷町綴字堀坂一八庄司武（二二）同町高久字大神田木村某（一七）の兩名は去月二十四日午後十一時半ころ同町高坂字御殿一地内常磐炭鑛内郷坑住吉機電倉庫扉からケーブル線（三八米）百六十貫時價五万五千円相當を盜み五万内郷町署に捕まった

鷄盜む

住居不定無職高橋勝見（四〇）は三日午後十一時ころ赤井村地内の住居氏名不詳の家から鷄四羽（二千円相當）を盜んだ疑いで四日平市署に捕まった

傷害

湯本町八仙一飲食店業櫻井伊助（四七）は去月二一日ころ磐崎村上湯長谷新妻保（三二）と酒二斗計三斗を盜まれさんに世話になっている義姉無職柳沼けさよ（四五）方に泥酔つばらって因縁をつけトタクリを投げつけたほか頭部を撲り全治十日間の傷害を與えたことが判り六日湯本町署へ

櫻祭り 假裝行列

十五日 市内を行進

上遠野村字土橋四ノ農業鈴木安正（三七）さん方から牝二才の羊一頭をひき出し逃げるところを正次さんに發見され植田地區署へ

春の撮影會

あす五浦で

平光寫會、大津寫友會共催一九五一年第一回春の海濱撮影會は八日午前九時半から五浦―長濱海岸で行われる、當日はモデル二名が參加する外、專用バスが無料で運轉されカメラマンに協力するがすで會費は百円、申込は平市三丁目平光寫會へ

溺死體發見

これで六名

五日午前八時十五分ころ江名町の金平丸（四五トン）が双葉郡富野町二十四哩沖で漁勞中廢棄した男の溺死体を發見收容した、檢死の結果去る二月十五日豐間町關屋崎沖で遭難況沒した江名町甲之作吉田好吉氏所有の第三太陽丸（四五トン）の機關長田中房義（四四）氏と判明した、尚これは去る二月十四日午後十時頃

菅家署長は

警視に昇格

四月一日附で湯本町警察署長警部菅家德馨氏は警視に同町署次席警部補山形昌明氏は警部に夫々昇格した

羊泥

田人村大字石住字歳鉢木材伐採業高橋忠勝（三三）方では二月十四日午後一時ころ土藏から精米一斗、

春の流行婦人靴

皆様と洋裝とマツチする靴は…

三井百貨店靴部

天気予報

七日【今晩】北東の風次第につよく雨となる【明日】北東のち北西の風强く雨のち雪、夕刻頃雲のきれ間出る【明後日】北のち西の風晴たり曇ったりの見込み、海上神合は夕刻頃から次第にアレ模様となるから船舶は注意、尚午前十時沿岸地方に

優秀契約社員急募
日賦 月賦 分割支拂方
尼谷産業株式會社
平假營業所 平市鎌町三ノ二電一二三四

ホーム石鹸 サンキュー
代理店 佐々木商店
平市かじ町電話五〇一

JOCP ラジオ JOHQ ローカル【8日】郡山放送
對一風波特報發令
後2・二五 心の灯『はなまつり』に當って」郡山如寶寺住職
保泰覺道
★9日
前七・二五 隧想『春の野鳥』湯
後六・三〇 文化便り『福島縣の櫻』清水三

春の流行婦人靴
皆様と洋裝とマツチする靴は…
平三 電284
三井百貨店靴部

耳鼻咽喉科 高柳醫院
高柳博明
平驛前（電一二二番）

松ケ岡の櫻も三分咲きの見頃となりました
お家族同伴、團体の席貸し持込共に便利な『春木亭』を御利用下さい
お料理、折詰も御相談に應じ升
第一公園 電九三〇 春木亭

SPORTS
新作スポーツの三
NEW FASHION
新作品15種
シカゴ輸入皮革に依る作品を始め全国運動具コンクール入選作品！
ヤマワ

1口千円で特賞10萬圓當る
七福定期預金
第10回抽籤は5月5日（成人の日）平市に於て行われます
親切第一 七十七銀行

泡立ちの良い 三太石鹸
昭和石鹸工業株式會社
酒三平市 三郡代理店 伊勢十

カバン
各種修理加工
今村製鞄所
平市南町公會堂通

第10回 無税・總當り
常陽の幸運定期
幸運賞10万圓 1口千円 6カ月
つねに明るい 常陽銀行

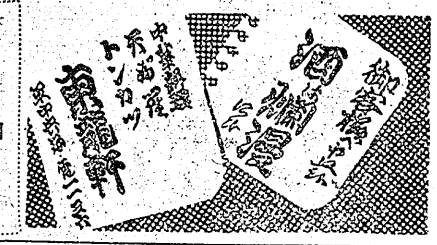

春の呉服まつり協賛
優良服地大會
この品で この値段 自信をもって大奉仕
特價品
紳サージ…ヤール120圓
綿手拭…1本 50圓
呉服 又川 平白銀 電523

女店員募集
一、年令 20才より23才まで
一、學歴 高等女學校卒業程度
一、履歴書持參本人御來店下さい
平市三丁目 電話二八四 三井百貨店化粧品部

まつし
花見時の折詰は特に勉強致します
御用命の程を！
小料理 天ぷら 花長
平市新田町電一五一

若い人の惱み
◎ニキビ
◎そばかす
◎ふきでもの
純金のぬり藥でこんなに美しく！
使い方の說明は あとう藥局
平 銀座電四四

石綿製品 耐火堅牢 火の元安全開閉金具付
燃料經濟 美味滴點
武田式 石綿ムシカマド
五合炊 六〇〇円
一升炊 九〇〇円
一升炊 一一〇〇円
三升炊 一三〇〇円
四升炊 一五〇〇円
發賣元
武田陶器店
平 電一二九

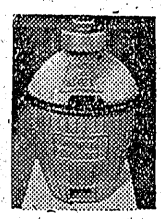

地方選擧の手引（上）

選擧運動

▽言論による選擧運動の公營は行わずかに公營施設便用の個人演說會が同一施設で一人一回無料で開かれるだけで、原則として自由なものは（1）街頭演說會（2）公營以外の演說會その他（3）個々面接（4）あいさつ行爲（5）電話による選擧運動であり、制限あるものは（1）候補者の戸別訪問（2）選擧期日後のあいさつ行爲等があり禁止されるものは（1）候補者以外の者の戸別訪問（2）事前運動（3）選擧當日の選擧運動（4）氣勢をはる行爲（5）一定建物施設便用の演說會（6）一定區域内の演說があるが、その個々について略記してみると次の通り

一、公營施設便用の個人演說會　候補者は（1）學校（2）地方公共團體の管理に屬する公會堂、議事堂（3）市町村の選擧管理委員會の指定するその他の施設を利用して個人演說會を開かれる、公營設備不十分の時は自費で設備ができるし、候補者または運動員が施設を損傷した場合は賠償しなければならない

開催の要領は（1）申出（開催二日前までに文書で市町村選擧管委に申入れる）（2）回數（總回數は無制限だが同一施設では候補一人につき一回限り無料）

二、公營施設便用以外の個人演說會　回數、主催者共に次の場合を除いて制限がない、制限の第一は公營の立會演說會がある當日の會場から三丁以内ではいかなる演說會もできない、第二は國、地方公共團體、國鐵專賣公社の所有し管理する傳物、汽車、電車、バス、船舶（選擧法が認められたものは除く）および停車場、その他の鐵道地内、病院、診療所、療養施設等ではどんな名目でも選擧運動のための演說はできない　鐵道地内に含まれると解されるので法律上街頭演說會もできない

三、街頭演說會　候補者、運動員を問わず自由にできるが、その個々について略記してみると次の通り

四、特に禁止された運動以外の運動　（1）個々面接（戸別訪問（候補者だけが一定の範圍で許される、その範圍は（1）候補者自身が行う事（2）候補者の親族―民法上の親族で六親等内の血族及び三親等内の姻族―平素親交の間柄にある知己、その他密接な間柄にあるもの）（3）電話による選擧運動（選擧當日以外は制限がなく候補者や運動員、第三者でも制限がなく費用も自由で出納責任者の支出標限の規定に拘らない）

五、選擧期日後のあいさつ行爲の制限　期日後に當選又は落選に關し選擧人にあいさつする場合は次のことが禁止されている

（1）候補者以外の戸別訪問

（2）自筆の信書及び當選又は落選に關する祝辭又は見舞等の答禮のための信書を除く他文書圖畫を頒布し又は掲示すること（3）新聞紙または雜誌を利用すること（4）當選祝賀その他の集會を開くこと（5）自動車をつらねまたは隊ごを組んで往來する等によつて氣勢をはる行爲をすること（6）當選に關する答禮のため當選人の氏名又政黨その他の政治團體の名稱をいふくこと

六、教育者の地位利用の選擧運動　學校教育法による長および教員は兒童、生徒、學生に對し地位を利用して運動する事は許されない但しPTAの獨自の立場で特定の候補者の推薦又持は禁止されてない

七、氣勢をはる行爲　選擧運動の爲目動車をつらねたり隊ごを組んだりすることは禁じられる、どんな行爲が氣勢をはる行爲かは社會常識による

理髪、美容の習練所指定

平保健所では四月一日附で次の管内の理髪所三十、美容所九を實地習練理容所に指定した

【理容所】▽平市、田町一七石橋茂、田町一宮川義一、南町五〇吉田直三郎、三丁目五九園部清三、新川町三宮原貞雄、紺屋町一七松本善一郎、柳町八引地正雄、大町四五佐々木喜美子、立町五四猪狩好、白銀町一一鈴木角太郎、田町二四渡邊清美、才槻小路四根本辰尾、▽小名濱町、本町二三渡邊勝男、古港四六永井安藏、樋町四四安田龜吉、古港三六高橋榮、古港九八遊作軍之助、上明神町一七栄花清、下明神町、六渡邊勝人、定西四三四家三郎、▽植田町、町後四三柿沼源三郎、本町二二相良秀夫、本町二〇植田助治、金畑一四佐藤常四郎、▽内郷町大字白水字濱井場一鈴木一郎、大字高坂字御殿一鈴木武▽錦町大字中田字糠塚一伺合當次郎▽勿來町大字酒井字出藏二六年原料斡旋について協議した

【美容師】▽平市白銀町一二水野フユ、三丁目二二結城テル、四丁目五〇長谷川ミツ、田町一九安田マス、田町五七片寄武子▽小名濱町横町二四鈴木キク、▽湯本町大字三函字表町二二〇草野セン▽植田町字金畑三一山本イエ、▽勿來町大字窪田字上猿九今村フミエ

婦人記念日の行事計畫

平市教育課では十日が昭和二十一年第一回國會議員選擧において婦人が始めて選擧權を行使した記念日にあたり十五日午前九時から若松市公會堂で第三回縣婦人大會が開かれるので多數參加すること、なお各婦人會で本週間の趣旨に添う行事を計畫實施するよう望んでいる

鑛業技術者協議會開く

片倉平製糸所主催の鑛業技術員協議會は六、七日の二日間同所で石城、田村、相馬の鑛業技術員約六十名が集り開いた、六日は「鑛糸情勢と今後の鑛業經營について」東北原料擔當の黒岩課長、「製糸原料について」室賀兵左ヱ門氏の講演會があり、七日は二十六年度原料斡旋について協議した

闘争と戀に總てを賭けて
劇活部西の比無快痛

町の博徒

WC映畫

南北戰爭の北軍のマコム大尉は軍用金を獨斷で處理して軍を追われ賭博道具を持つて銀の町へ行き美しいジョージア夫人にひかれる、マコムは大金をつかみ銀山の株を得てマコム王國をつくる、ジョージアの夫ムーア氏はインディアンに殺されマコムは彼女と結婚する、鑛山業者はマコムの勢力をおそれ反對同盟をむすぶマコムの順調辯護士ブレトーの死をもつてのいさめはマコムの眼をひらかせる、ウオーナー・ブラザーズ四八年度作品（十一日より五日間樂樂館）

月の渡り鳥

鯉名の銀平（長谷川）は五兵エの娘お市（乙羽）を秘かに愛していたが五兵エが喧嘩の時卯之吉（黒川）をお市の相手と早合點しま婦にきめたというので失望し下田の町を去るそして五年―銀平が下田を訪ねた時帆立一家の丑松は五兵エと卯之吉に所拂いを命令、それをきいた銀平はお市に合い決意をきいた上で丑松の子分を跪歡ら卯之吉を救いお市と五兵エに渡し役人にひかれて行く原作長谷川伸脚本監督衣笠貞之助（九日より十四日まで世樂館）

怪塔傳

新四郎（鶴田）を戀するみや（折原）と小春（宮城）と許婚小萩（水原）の三人は彼が二万石の跡取りとは知らない、不思議な紅緒を中心に二万石の家紋をねらう白塔一族はみやを誘拐白痴の芳太郎と結婚させようとするはみやと再會みやは新四郎の一郎監督中川信夫（十日より

鬼姫しぐれ

盤城平七万石の遺兒多惠姫（宮城）は松平の三男源三郎と祝言と決つたが惡家老刑部は主水に命じ常主八重姫（梅村）擁立の陰謀を企む、多原姫の持つ先代の遺品を奪るため辰巳藝者お艶（花井）を中老にして彼女が首つたけの浪人又四郎（嵐）を同行平城へ向う、途中主水は又四郎を殺そうとするが失敗、多原姫は又四郎の爲に救われ江戸へ向う、途中又四郎こそ實は若殿源三郎である事がわかりお艶は涙をかくしてお供に加わる、東プロ新東寶第一回總携作品原作山手樹一郎監督中川信夫（十日より

陳列窓御覽
名物 生まんぢう
平一丁目 中央通
平

金物一般
マルヘイ
平市銀座電一四

VII VIII IX X XI XII
1 2 3 4 5 6 7
VI V IV III II I
12 11 10 9 8
精工舍の時計
平一 トキワヤ時計店

明るいお座敷を
御宴會 商談
御同伴に
御利用下さい
（お酒持込歡迎）
お料理仕出し 燕 樂
平市材木町電1273

目＝外科
科＝整形外科
療＝産婦人科
診＝内科
◇皮膚泌尿器科
◇レントゲン科
○入院の設備あり
石城郡上遠野村
上遠野診療所
所長 櫛田敏也
久保田傳

お茶にはじまる
なごやかな
近所ずきあい
山登園

外科 眞木醫院
泌尿器科
性病科
平市南町（公會堂通）
電話一一九五番
眞木光邦

モツト〳〵
根氣を強く
精力を盛に
若さを願う方に
おすすめして喜んで頂く藥があります
武田藥局
藥劑師 武田三郎
平市材木町聚樂館前電話709

外科 一般
放射線科
【入院隨意】
馬目醫院
少名濱町古湊
電話五三〇番

春のセビロとズボン
各種入荷しました
銀座通り 中央通り
電1093番
盛高屋

T
ペニシリン
位單10万藥坐腔
油性プロカイン30万單位
東京 銀座 立川醫藥品工業株式会社

外科 木村醫將
産婦人科 木村義寅
入院隨意 木村寅次郎
木村醫院
平市新川町一九（電一六四）

（入院隨意）
産婦人科 中田醫院
中田三郎
平市材木町一四（聚樂館附近）
電話一〇九七番

PURE CURRIE POWDER 登錄 商標
フルトック純良カレー
利 佐藤商店 平支店 平五 電三七六
ソース

好評上映中
新東寶映畫
立本二 東京のヒロイン
島耕二監督 岸旦起子 森雅之
9日まで こころ妻
山根壽子 堀雄二 夏川靜江
平 文化

9＝14日（6日間）
大映獨壇場股旅篇
月の渡り鳥
長谷川伸原作
長谷川一夫 乙羽信子
黒川彌太郎 澤村國太郎
何から何まで一番揃い
長谷川一夫の美男がらす
乙羽信子の純情娘
衣笠貞之助快心の演出
世界館