いわき民報
發行所 平市田町48 電381 176 1222
いわき民報社
編集兼印刷發行人 田原登

たった十日間で 百萬圓の花が咲く！
宝くじ
第3回特別寶くじ
1枚30円・賞金多數
抽せん3月16日（金）
日本勸業銀行平支店

海底炭鑛實在するか？
調査資料持歸る
海が荒して調査に苦勞

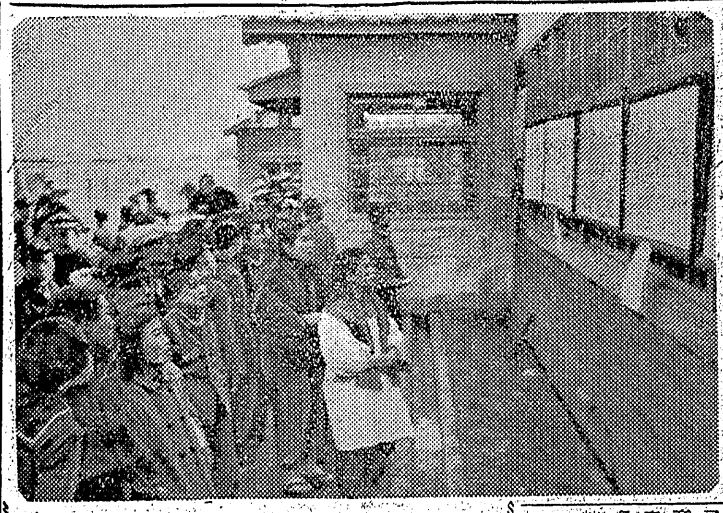

今度の調査では内郷―鹿島―小名濱、江名ノ線で結ばれている山系の尖端に當る小名濱港から江名町中の作港（網取崎―龍ヶ崎）附近までは豫想通りこの海底の凸凹があり肝心の沖合には期待した程の凸凹はなかったが磐城崎から夏井川までの沖合水深八十米乃至七十五米附近には岩石らしいものが五カ所程認めており海底の泥質採取には成功したが波浪の關係で岩石はとれなかった。これが果して炭層と關係があるかどうかは資料を持歸って研究した上でないとはっきりしないことになっている

柏木評價員着任

平市固定資産評價員柏木淳氏はこの程着任、十三日各方面に挨拶廻りした

常磐沖合の海底に果して炭層があるかどうか調査するため十日朝小名濱港に入った海上保安廳水路部測量船第一天海丸（一〇〇トン）は豫定より一日繰延べ十一、二の二日間磐城崎を中心に小名濱から四倉約十五キロの沖合一帶に亘って音響測深儀により調査を完了した、今度の調査には既報の如く通産省工業技術廳地質調査所から齋多河、鈴木兩技官、水路部から陽、大塚兩保安官らも乘込んで行ったが、海上のウネリが割合高かったため岩盤の採取は出來ず音響測深儀で水深をはかり海底の地形を出すことに成功した、地質調査所齋多河技官の話によると

常磐炭田の炭層は海底にも相當有望なものがあると云う向斜向上說の裏付をするために行われたもので同說が確實性があるとすれば陸上の常磐炭田にも匹敵する〝海底炭鑛〟が實現すると云うもの

このため海底の凸凹の急な場所には岩石があるのでこの岩石を採取し地質調査するのが目的で調べたこの凸凹の狀態を詳しく知ることが狙さであった

今度の海底調査に基く次の第二次調査は豫定で四月ごろ行われる

四月に第二次調査
新野博士も來る豫定

平市役所では國家公務員に準じて現在の六千二百七円ベースを七千九百八十五円ベースに切替えデコボコを調整して十二日吏員一同にその給與發令を行った、處がデコボコを調整したハズのものが却ってデコボコがひどい結果に終ったと職組では大憤慨、吏員のなかには机をやけに蹴りつける者、仕事が手につかんと吐息をもらす者、熱い涙を噛みころす者等々騷然した悲憤を爆發させている

職組では今度のベース切替えに先だって再三に亘り所定員が適正に良いので之をベース切替えの際に調整するよう要望、阿部助役も諒承していたがいざ、フタ明けとなってその甚しい情實振りに驚いたのである

勤務三年未滿の者は市條令によって四級までしか昇給出來ぬ者が一年間の勤續で五級もハネ上ったという者や、競輪

給與の凸凹で大憤慨
平市ベース替發表

と半減されることになったので平均三號俸の昇給によってそのデコボコを調整しその後ベース切替えしてくれと要望、阿部助役も諒承していたがいざ、フタ明けとなってその甚しい情實振りに驚いたのである

勤務三年未滿の者は市條令によって四級までしか昇給出來ぬ者が一年間の勤續で五級もハネ上ったという者や、競輪

健康兒が十一名
平の赤ちゃんコンクール

平市の赤ちゃんコンクールは十二日午前十時から市公會堂で日本國に開き、昭和二十五年二月十日に生れた赤ちゃんが市内に六十名あるうち吾が子こそはと集まった赤ちゃんがタッタ二十一名で平保健所の嚴格な調査の結果、全國標準の身長男七十三、二糎女七十二糎體重男九、一七キロ女八、六キロを超えた健康美の所有者が市内鎭宮町鈴木榮さん長男武ちゃんの體重九、五キロ身長七十五糎を筆頭に十一名であった

戸部炭鑛に自然發火
ストで作業中止の爲

十二日朝内郷町戸部炭鑛第三坑新坑第五片（坑口から百五十米の地點）に自然發火があった同新坑は昨年四月の自然發火で一片から四片まで採炭不可能となり廢坑となっていたもので出炭には何等の影響はない現在まで他片への延燒を防ぐため排氣作業を續けていたが十一日からのストで作業を中止したため四片から引火したもので同炭鑛では應急處置として坑口を密閉した

澤渡の新田分校全燒

十三日午前六時半ごろ磐渡郡宇津田澤渡小學校新田分校主任小野キミさん方から出火棟續きの同分校三教室六十六坪が波浪の關係で岩石はとれなかった

海底の泥質採取には成功したが波浪の關係で岩石はとれなかった

百卅萬圓を橫領
稅金橫領の全貌判る

平稅務署員河邊榮夫（二二）同山野邊邦弘（二一）配電所員磯原昭（二四）食糧公團平支所員田村常吉（三七）の四名の稅金橫領事件で平署では昨年分の調べを勾留、引續き取調べを行っていたが十二日に至って橫領の全貌が判明した、金額は十七件で百三十一万五千二百五十三円で、個人の橫領額は河邊が七十八万五千二百五十三円、山野邊が十六万四千四百円、山村が六万円と夫々分配◇河邊、山野邊、關原三名の共謀＝東北配電平營業所職員の一月分給與所得稅五十七万二千八百六十二円の中五十六万円を業務上橫領、夫々三万円宛分配（二）平米穀共同組合から賴まれた同組合員の十、十一、十二月分の給與所得稅六万八千六百八十八円の中六万円を業務上橫領、夫々三万円宛分配（三）平米穀共同組合から賴まれた同組合員の十、十一、十二月分の給與所得稅十二万六千四百六十八円の中十二万円を橫領、夫々六万円宛分配（二）同所從業員の十二、一月の給與所得稅六万八千六百八十八円の中六万円を業務上橫領、夫々三万円宛分配（三）平米穀共同組合から賴まれた同組合員の十、十一、十二月分の給與所得稅十二万六千四百六十八円の中十二万円を橫領、夫々六万円宛分配（二）食糧配給公團平支所從業員の昨年九、十

日刊（除月曜）　定價1カ月金50円（週1回四頁）一部（二頁）2円（四頁）2円50錢　（第三種郵便物認可）

浮氣者ばかりで身受者がない

建物難時代に私は嘆く

私は昭和二十三年九月まであの全盛を極めた配炭公團常磐支團の副官だったのですが解放されて以來永い年月の間、をつけられて騒がれ稅務署などは今の建物では狹隘だからは大藏省の管理財産で處分するるから駄目だ」と冷めたく斷わられ「冬の間だけでも一時間借さして」との話にもノウ一の一語で「ネつけられたの…實際私を救つて呉れる勇氣のある方は誰でしようと頭を痛め泣きぬれて來ましたが再燃しました、しかしこれは市役所の南側に新築するという事で遂に私も絶望の淵に投げ出されて仕舞いました、而し神は未だ私を見捨てはしないそれは平職安所です、一時稅務署か私を獲得しようと熱をそれと相前後して隣住いの平石庶事務所では鈴木所長さんがこれ又私を獲得しようと眞面

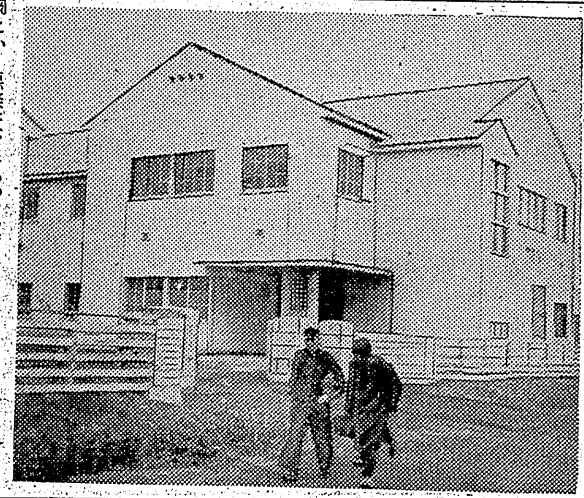

長、佐藤職安課長らが斡旋心配した結果、大藏省では保管轉換では當局が缺損するというので矢張り冷めたく出たのであきらめ切れぬ縣では種々祕策を練り結局、新廳舍を建てるから一百五十万円の豫算を出して呉れる樣勞働省から由請、もし認可しない場合はこれ幸いと私のところに移轉を申求するというハラで進んでいるワケです、果して今後この豫算が認可になるや、それとも私を獲得して呉れるかは未來の事ですが最後まで私をみ捨てない職安所さまに心から戀慕の情を胸に祕めている苦しさを讀者の皆樣お宜しくお汲みとり下さいませ―こ公園廳舍）

れでも私は大藏省から土地付き七百万円のレッテルで公賣宣傳されているのですが、身元の知らない主に身賣りするよりそれは情のある地元の主人を得たいものです―私とて建坪二百六坪の階上には三十坪の部屋三つこの外八坪、九坪、二坪の部屋があり、階下には三十六坪の部屋二つ、四坪の部屋二つ、二坪が二つ四・五坪一つに宿直室（二坪小使室（三坪）など大小十五の部屋をもち廊下も一間幅、WCもある立派なものでこの建物難の時代に實際不經濟な話と思うのは私一人のみではないでしよう（寫眞は元配炭

沈沒した初雁丸

引揚作業に着手

去る一日硫化鐵千二百六十トンを積んで青森縣八戸港から山口縣宇部港に向う途中小名濱港内で沈沒した福岡縣若松市西日本汽船株式會社所有貨物船初雁丸（九二七トン）の船体引揚作業は日本サルベージ朝汐丸（二九四トン）によつて始めることになり同船は早くも小名濱に入つた

初雁丸は船底を三千トン岸壁から突出している鵜家艦防波堤に激突、大穴をあけて沈沒しているため積載している硫化鐵を取除き潛水夫を通じて船底の穴を塞ぎ浮力をつけると共に船内の排水作業を行いそのまゝ浮上させる計畫らしく港内で沈沒しているので案外サルベージの作業は順調に進むのではないかと見られている

内郷町の青年學級

四月七日から開催

内郷町青年學級は來る四月七日から十一月二十四日まで三十四日延八十五時間内町小御厩小、高坂小の三カ所で夏期六時から八時半まで、冬期六時半から九時まで毎十曜日開催されるが、講座を理想的に發展させ教育効果を大にするため青年學級運營委員會並に受講生協議會の組織を設けることになつたが、尚教科内容次の通り（講師未定）

△社會科　憲法、民法、時事問題、宗教哲學、公民館に就いて、郷土史、純潔教育に就いて、會議の知識、行政法刑法、民主々義、町政及議會に就いて、藝術△國語科　國語概説、ローマ字、英語△實用文、現代かなづかい△數學科　一般數學珠算△音樂科　唱歌照樂鑑賞、民謡△視覺教育科

レク講習會

十七、八日

縣教委石城出張所では十七、十八の兩日平二小でレクリエーション講習會を開く、講師は縣教委社會教育課の梅田久

市政批判懇談會

十四日　上神谷

平市西部青年會では去る一月十五日〃成人の日〃の催物として行う筈だつた少年野球、町内對抗野球、女子バレー大會を延期していたが春に遅ける來る廿四、五の二日間にわたり市營グランドを中心に市長杯西部地區選出市會議員係等をめぐつて華々しく開かれる

△少年野球大會は二十四日午前九時から市營グランド

優勝杯をめぐり野球、バレー大會

廿四、五日西部青年會主催

各チーム新制中學四名、小學生五名一市長杯△管内町内（十三區、三丁目以西）對抗野球大會は二十五日午前九時より市營グランド、市議杯△二十五日午前九時より第一中グランドに女子バレー大會

尚ゲーム組合せは十七日午後六時半から紺屋町安田眼科醫院に主將會議を開く

スリ犯擧る

内郷町大字綴字秋山前和二犯無職今村照夫（二三）は七日午後三時ごろ平市三丁目磐山商店臨路上で財布いの醫天藥

日本刀を拾う

内郷町内町字前田二一綴驛勤務佐川七郎（二六）さんは去月十五日頃同町綴字樓下鹿芥藥却場から日本刀一振（及渡り八寸五分黑鞘雁の節り）を發見内郷町署に届出たが何者か遺棄したものらしい

日本犬盜まる

平市南町三〇雜貨商幾野晴三（四〇）さん方では十日朝生後七カ月の日本犬一頭（三万円相當）を盜まれた

女泥棒あがる

内郷町宮字代二七無職草野八重子（三一）は昨年十二月ごろ同町内町字金坂四八洋品店

惡質者二百七十件

專賣公社近く告發

專賣法違反檢擧件數は昨年四月から二月末まで二百二件、二十五年三月末までの分が二百六十件合計四百六十二件に達し、この中の罰金未納件數は七日現在で四百件、三百一十六万五千六百円で總額二百七十件は近日中に同所から告發される、尚同所では檢擧に主力を注いでいたため罰金の徴集は遲延していたと云つている

財布をすらる

入遠野村字東山農業平千朝香（三一）さんは六日午前一時ごろ下ニ二（不審三時四十八分）列車内でオーバーの右ポケットから現金千八百円在中の財布をスラれた

薩摩守あがる

双葉郡大野村大字下野上字ナ瀬瓦職一倉頭高光（二七）は十一日午後五時十七分ごろ下り二二列車（不發午前三時四十八分）松戸から大野驛まで一正乘車したこと發覺不審で捕まつた

盜難

◇湯本町水野谷字龍ケ澤東吉原十丁伊藤はな（三七）さん方では去る五日から十日まで留守の間に箪笥の中から銘仙羽織はか九點二万四千円相當を盜まれた

◇小名濱町古港二二船大工馬上昇七（四九）さん方では十日午前六時ごろ中古自轉車一台（六千円相當）を盜まれた

聲明書

過去三カ年に亘り御顧客の皆樣より奇異の感を以て其の推移を注視せられていた私達料飲業者も時代認識と業態本然の姿を回顧し過去の一切を拋ち鼎立せる組合は何れも發展的解消をなし斯に目出度く大同團結致しました。

今後は組合の發展向上は勿論組合員の融和共存共榮の實を擧げ以て顧客各位に萬全のサービスを致す所存であります。

どうか以前に倍し御指導御引立下さる樣御願い申上げ證明にかえる次第であります。

尚この單一化に當つては小名濱懸案署長鈴木龍之助氏始め町有志に近隣業者各位の熱意ある御指導御助力を賜きましたことを本紙上を以つて厚く御禮申上げます。

昭和二十六年三月十二日

小名濱料飲業組合

組合員一同

JOCP ラジオ JOHQ 【13日】【カル】【ロー】【山】放送

即ち「あぜみち通信」「新しい農業の協同經營」田村郡常葉町石岩徳也「童話」「子供の時間」「童話」「名人四人兄弟」小原健二郎六「他ノ合レコードコンサート解説納和夫

婦人服 かや

簡易な金融 貯蓄の趣味 日掛預金は

尽無東大 ㊥

平市五丁目 ㊥ 釜屋商店 電九・九九・九九九

春の流行服地 新學期用品

平市銀座 越藤 電265 1280-2

春の百貨店

ウマイと評判 カキフライ ナミキドウリ ブラジル

お尻のむず〳〵はギヨウ虫がいるからです 簡單にとれる方法があります

あこう 平市銀座通電四四

御入學進學の…

ランドセル　學帽
手提　靴　その他

春の粧い…

呉服　化粧品
小間物　趣味用品

壽百貨店 平驛前 電656

春の…

洋服　洋品　服地を
おえらびになるなら

進 丸進 平市銀座通