いわき民報
発行所　平市田町48　電381 176 1222
いわき民報社
編集発行人　田原登

2月のコヨミ

日	
4日	節分
5日	立春
6日	元養
8日	正午水
9日	啓蟄
11日	針灸雨

平市　電990　通り町　木造　ブラジル

爆弾引揚げ中止
引揚げ六社宙に浮ぶ

小名濱海上保安部では三十日第二管區海上保安本部より「鳴門の大爆發に關連し三十日朝で爆發物の引揚處理は特命あるまで一切中止せしめよ」との指令があつたので直ちに三十一日から小名濱油谷の爆彈引揚作業は停止するよう業者に指令を出したが、三十一日午前十二時より引揚業者を同部に參集を求め渡山同部長から本部の指令を傳え爆彈引揚作業は一切中止となつた

引揚中止命令をうけた小名濱油谷の爆彈引揚は當初許可になつた七業社のうち現在作業を續行しているのは六會社（從業員二七六名、作業船十七隻）で最近の金ヘン景氣に便乘し續續と回復と併行して益々カニ缶を入れるべく意氣込んでいた矢先である

爆彈引揚にともなつて發生した事故は小名濱では今まで無許可で砲彈を陸揚一回、海上作業中火藥爆發が一回であつた

油配給も中止

東北海運局小名濱支局では今度の爆彈引揚中止命令により今まで特配していた燃料油を三十日限りで配給を打切ることになつた

縣營平病院閉鎖
此處にも借家の悲哀

一昨年七月縣代用病院となり好評を博していた縣立平病院（院長猪狩正雄氏）は借家で契約更新を三月末に迫まつて家主（平市十五丁目鈴木タマさん）の急激な立退き要求と家賃値上げから家主との板ばさみとなり苦慮していたが、遂に二月一日で廢止することに決定した…同病院は一昨年七月日本醫療團から縣營に移管、醫師四名看護婦八名、事務員六名で運營され月七万四以上の黒字であつたが、家賃は月一万五千円の丸公家賃で據定していた所この程三万円に値上げして欲しいと家主側から要求されこれに對し縣側では「ヤミ値は出せぬ」との理由から强硬に突撥ねたため家主は「二月末日までに明渡して欲しい」との請求書をつきつけたため遂に廢止する事に決定、從業者の醫師三名、看護婦二名、事務員五名は平保健所、看護二名は三春病院に吸收される事に決まつた、これに就いて同病院阿部事務長は「病院が借家であつたためこんな結果になつたが當時家主から買取つても現在のままでは修理費に掛つて經營はとても成り立たない、縣施設の整備について強く要望する何も言えません、今後は市内に縣立の結核療養所の新設計畫を推し進めたいと思つています

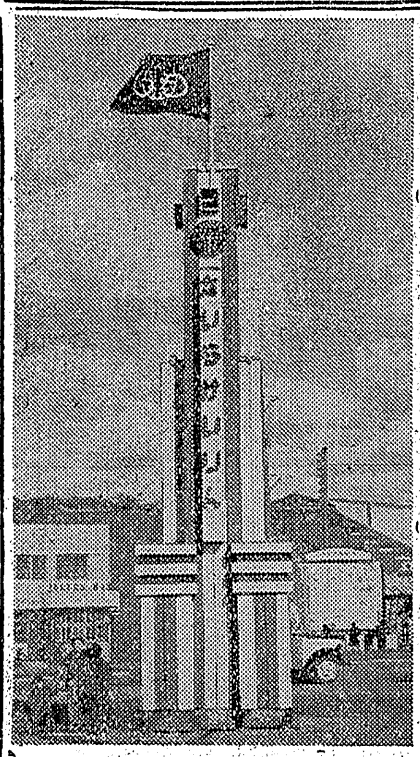

浅海增殖事業
實現方縣に陳情

荒廢した磯をなくするため二ヶ年事業として淺海增殖事業をぜひ實行してもらいたいと勿來小名濱、平、久之濱漁業協同組合代表者は一日朝大槻出納、豚に陣情、これをあわせて冷凍冷藏施設の整備強化についても要望する

落選店に登錄者

平市商工課では去る十五日主要食糧小賣販賣業者の登錄を行つたが開票の結果、基準數に滿たず落選した店舗又登錄した者は當選した小賣店、次の方法で登錄する樣望んでいる

◇再登錄必要

二月八日から

◇再登錄期間　二月六日から十日間

◇再登錄を取扱う場所　市商工課、飯野、神谷支所

◇登錄方法　入場券、通帳及印鑑持參し人數分の店舗名記入欄に再登錄店舗名を記入捺印し配給米通帳と共に提出すること

再登錄必要

二月八日から

平市商工課では去る十五日主要食糧小賣販賣業者の登錄を行つたが開票の結果、基準數に滿たず落選した店舗又登錄した者は當選した小賣店、次の方法で登錄する樣望んでいる

◇再登錄期間　二月六日から十日間

◇再登錄を取扱う場所　市商工課、飯野、神谷支所

◇登錄方法　入場券、通飯及印鑑持參し人數分の店舗名記入欄に再登錄店舗名を記入捺印し配給米通帳と共に提出すること

電通倉庫荒し　逮捕
二人組土工

平市署では三十日夕刻平市字鎌田土工森道夫（二六）月見町土工岩谷政雄（二〇）の兩名を窃盜容疑で檢擧した、同人等は二十九日夜十時頃平市佃町平電氣通信管理所倉庫に侵入し銅線三十八キロ、同スリッブ九十六キロ、電手五十七双等十一万円相當を搬み出したもの

俸給のデコボコ調整せよ
市職組委員會で要請

平市役所職組執行委員會は二十日午後一時から開き、國家公務員法による團体交渉を申請する」ことに決め、公務員のベースアップ切替えに伴つて平市の場合は他市に比べて課長級以上と女子、年少者、新規採用者の俸給が高くなつているので、この點を調整するよう五日陳情することになつた、なお過般越年資金は五割乃至十割の支給について縣總務部からの指示的文書が入つたがこれを平均千五百円にしてニギリつぶしたという事實があるというので議題に上りこの眞相を

縣議候補に渡邊氏推薦
社黨內鄉大會

社黨內鄉支部大會は二十九日內鄉町公民館に開かれ選擧對策を協議した結果、縣議選には常磐炭礦勞組長、現縣會渡邊勝治氏を公認、內鄉町長選には現助役磯貝信夫氏を推薦することに決定した

縣稅滯納一億四千万圓
整理に督勵班派遣

石城地方事務所稅務課では二十三年度から二十五年度迄の過去、年間の縣稅專業稅、入場稅等二十五種目、百る滯稅の滯納額一億四千万円を抱えて納入督勵に四苦八苦の態で

驛前に競輪塔
お客誘致に大童

高さ三十尺もあるデッカイ競輪塔が平驛前に建てられ競輪熱の出るようにと煽つている、白地に緑の線の模樣を配したもので尖端の燈が深夜になればきれいなネオンサインでくつきりと描かれる工費は約十万円

落盤で死亡

三十日午前十時半ころ內鄉町常磐炭礦住吉本坑に落盤があ

オイルスイッチ大爆發

三十日午前八時四十分ころ四ツ倉町原田東北配電四ツ倉變電所の容量五百キロワット、オイルスイッチが一大音響と共に火をふいて燒損、この爲四ツ倉、久ノ濱、大浦、大野大久の二町三カ村は午後六時半ころ迄停電した、損害約五十万円で原因は四ツ倉町築港附近の電壓メーター器を修理中三千五百ボルトの高壓線がアークショートし變電所に逆流したもの

反米ビラばら撒く
赤い二人檢擧さる

平地區署では二十日朝好間村元日共石城地區委員會木村一章（二九）伊藤武夫（二七）の兩名を政令第三一一號違反容疑で檢擧した、同人等は昨年十月頃古河炭鑛好間鑛業所で反米ビラ二百余枚をバラまいたもの

湯本町長ら視察へ

湯本町長松本久吉氏ほか各小中學校長四名は公民館活動視察のため東京方面に出張した

賣トラックニツサン四三年型

現在營業中ご照會先

足丈夫　【電話平二五二番】

旧年末年始大売出し

千圓當り籤大量!!
歌舞伎座招待
一等…東京歌舞伎座二等…千圓通用券一万本に付一本　三等…一万本に付一〇本
歌舞伎座招待をねらう興味!!

お買物は當店本位の四丁目へ！

【二月一日より八日まで】

天気予報

三十一日【今晩】北西の風よい天氣多少雲の擾ることもある【明日】北西の風よい天氣、次第に海雲多くなる、海上は今明日おだやか

新設電話

酒…お伴い…同下御用利　交…社ゼヒ　台…曽迎　談…商込　獻…御待

料亭　寿楽　電話845　平市二丁目（平旅前）

埋立

專用線アリ　迅速ニ致シマス　多少ニ拘ラズ御相談ニ應ジマス　御用命下サイ

平市十五丁目　丸茂土建工業所　電話四八〇・一〇六一番

ごひいき樣

お知らせ
支那料理始めました

このたび優秀なコックさんを招きまして和洋食と共に支那料理を始めました是非御試食下さいませ

平仲田町（電一〇四）　茂登女

懸賞金壹万圓也
『名つけ親さがし』

近日平市田町に新らしき映畫館が誕生することになりました當地方文化向上の殿堂にふさわしい名前を皆樣に『名つけ親』になつていただきたいと存じます

◇募集要項

一、懸賞金　金壹万圓也　一名
一、募集期日　二月二十八日まで
一、發表　三月三日
一、賞金授與　開館當日（四月中旬豫定）
一、應募方法　用紙『官製葉書』（一枚に一館名）同じ名稱が多數の場合は當社役員並に新聞關係者等立會の上抽籤による
一、選衡方法
一、宛名　平局區內　田町六八　平銀座興業株式會社　名付親係

湯本音頭小唄募集懸賞

一等　音頭、小唄とも各五千圓
二等　〃　三千圓
三等　〃　一千圓
佳作　〃　五位までのものに各五百円

◆歌詩は人情味豊かな湯本町と周邊にほこる溫泉、炭礦、海濱山嶽等を織込むともに町將來の發展を約束されるもの
◆湯本音頭、湯本小唄ともに三曲ないし四曲とする
◆應募された歌詩で審査の結果優秀のものには次の賞金を呈する
★入選した歌詩にして必要ある場合は歌詩の內容を多少加除訂正をすることがある
★歌詩の原稿は返戻しない
◆締切日は二月二十日とする
◆審査員は著名の士を委囑する
◆原稿の送り先は　石城郡湯本町役場內　湯本觀光協會
◆發表は湯本町公民館落成祝賀の當日に發表する

湯本觀光協會

ぼつ〳〵潜行運動
郡下の町村長選擧

石城郡下町村長選擧は各地とも前哨戦は展開され注目を惹いているが、郡下二十九カ町村のうち湯本町、川部村、小名浜町、江名町、豊間町、川前村、草野村、大浦村、田人村の九カ町村長は任期半ばにして改選しているので今春の首長選擧は行われず結局二十カ町村の首長が改選されるが、既報の菊多方部の町村をのぞいた町村長選擧はぼつぼつ潜航運動が展開されている

泉村

現村長の吉田勝記氏は再出馬の意志はもらしていないが村民の信望も厚いだけにふたゝび推される形勢にあり、此の外野心をもつ頭部、東郷氏ら一、二名の出馬説もあるが結局吉田現村長が再選される空気が濃厚だ

大野村

西山忠一現村長は再出馬もヘッキリしている様だが、現議長馬上豊氏、農地委員の會出澄一氏等下馬評にのぼっている、特に過般公職追放解除になった吉田都農氏が中年層の信望と支持が可成り強く推選されているので出馬と決まれば止まるところ西山現村長と吉田氏との伯仲戦を演ずるものとみられている、なお四者が立候補すれば決定得票数を割る公算も大きいので決戦投票になるだろうとの観方もある

鹿島村

八代義定現村長を再度推選したいという空気もある様だが新聖一郎消防團長の出馬説が出ている程度、四家軍雄議長は出馬する氣配はみられず未だ烈しい動きはない

磐崎村

炭礦關係を背景に根強い勢力を有する現村長の大田原憲太郎氏は再出馬するハズだが、元村長の織内孝平氏が永らく村政を離れ〻隠遁生活を送っていたが村民の中には同氏の出馬を奨める者が多く立候補すれば兩者の一騎討戦になるらしく、議長の天平正順氏は静觀に出る

内郷町

山崎辰亥現村長は老齢で引退するが現助役儀員信夫氏が社會黨内郷支部の支持が強く同支部でもその態度を鮮明にしているので立候補の意志を明らかにしているが、保守派の前町長代理沼田一夫氏が炭礦のバックで出馬するらしく仲々あなどり難い強味をみせており、この外平市の田邊製作所重役草野四郎氏、共産黨の日野定利氏らの呼び聲も出ている、結局組織勞働者が多く從來の選擧に現われた社會黨の支持率六割という情勢から磯貝氏に歩があるようである

好間村

鈴木榮一現村長の外に出馬する者がなく炭礦村であるだけら社會黨好間支部でも組織として適當な人物を推選して戦おうとする動きをみせているが目下のところ磐炭勞大河原一助氏執行委員長が縣會出馬をすゝめているので人材難にあって力から優勢と見られている

赤井村

現村長の吉田万吉氏が再出馬するが他に下馬評に上る者がなく同氏の獨壇場の形

永戸箕輪村

柴崎左七現村長は七十の老体のため後四年間の任期は困難で出馬を斷念していると傳えられるが大和田嘉男議長と元助役の松崎叶氏が下馬評にとり兩者のカケ合いとなるとみられる

澤渡三阪村

永山繁義現村長は勇退し、前助役でこの程公職追放解除になった佐藤商司氏が今迄の勢

いる形、大河原茂平議長も縣會に出馬することになっているので當然鈴木村長が無競爭で再選されるという見方が強い

赤井村

現村長の吉田万吉氏が再出馬するが他に下馬評に上る者がなく同氏の獨壇場の形

永戸箕輪村

柴崎左七現村長は七十の老体のため後四年間の任期は困難で出馬を斷念していると傳えられるが大和田嘉男議長と元助役の松崎叶氏が下馬評にとり兩者のカケ合いとなるとみられる

澤渡三阪村

永山繁義現村長は勇退し、前助役でこの程公職追放解除になった佐藤商司氏が今迄の勢

を計る等々明るい便利な商店街を造り上げようとするもので去る二十七日から始めていた

盲聾生本社見學

平盲聾分校の生徒十六名は渡邊茂一主任、坂本太平助諭の引率で三十日本社を見學した

目の見えぬ生徒は耳をかたむけ手さぐりで、口のきけぬ生徒は目を耳にして手まねで熱心な見學ぶりであった

公民館委員會

三日湯本で開く

湯本町公民館運營審議委員會は三日午前九時から委員二十二名が集會、初顔合せを行い適格審査の確認書の傳達の後四月上旬完成の公民館運營に就き審議する

いわき歌壇

石城歌話會（下）

年刊歌集出版記念會

冬を堪え來し緑なれ今日よりか麥生が上に早春の雨降る　十越止作

屋根の雪乗りきて軒の遅しきつららを手ば包むがにぎり　鈴木謙四郎

ベーゼに瞬れ〻職なき友を見しより何時しか十司にへつらふる吾が生活　渡邊力

親しみて來る友のため用ひたる心くばりをわれ寂しめり　白木英尾

片のくぼみにとほき雪の葉ありたればキ鏡おもきものおもひかな（えくぼ）　佐藤典子

吹きすさぶ柳の枝に月あかり地面に影を亂して搖るる　矢内志良

けふ町に婚禮ありて山に入る人らの話題そこに集る　高秋寶風

お供への餅の龜裂をみつけたるこの朝寒く雪の降りける　柴野恒義

わが妻の編みのこしたる毛糸玉小さくなりて幾にありぬ　野々多鶴夫

動きさへ重く小鋼は盛目をにげゆく冬の陽射しにすがる　三浦貞美

庭央にたたちて白きに觸れてみぬ雪は汚れを知らぬものかり　橋本清

小夜更けてかけひの水音變れるは落葉の散りて樋に入るらし　佐川定次郎

船底の推進細の廻るがに朝の齒音に吾耐えており　綱木博

雨樋を離るる時と水面に落ちたる時と音の異る　松川止二

燭台ぬすまる

内郷町宮字蛭子六九瑞寶寺住職宮下秀眞（五二）さん方では二十九日夜本堂佛壇から燭台時價四千五百円相當を盗まれた

燈籠盗まる

稲田町の永井醫院に過般佃田農業協同組合長高木氏の知人に當るとゝ云う青年が訪れ巧言をもつて現金四千五百円を詐取された事件があったが、今度は同家の裏庭の御製燈籠一對（時價約三万円相當）が何者かのために窃取された、其手には二、三人共謀し塀を踏み越えて擔ぎ出したらしく内情に通じている者の仕業と見ている

杉材を盗む

三名擧る

川部村上桶賀字岩ノ作農業根本德貞（二四）同根本吉郎（二四）仲野金磯（二五）の三名は共謀の上去月二十八日午後一時ごろと六時ごろの二回に亘り同村畝分出地内の路傍から同村上桶賀字岩ノ作農業矢内半次さん所有の杉丸太十一本（千八百円相當）を盗んだことがわかり二十九日平地區署へ

整形外科
外科
内科
金成醫院
金成桂一
平市鎌田町一二電八二六番

絶大なる御引立ありがとう存じます
寿
大好評!!
コトブキ樂器部
一本の針で五千回以上使用の出來る電蓄專用のサファイヤー針

定評ある
大塚の靴
紳士靴
婦人靴
＝高級品…格安＝
平市驛前通り　電七七
大塚

ビー・エス・エー
ユニヴァーサル　ミシン
修理迅速
大庭ミシン
平市一丁目　電五六〇

時計の舎工精
1 2 3 4 5 6 7
12 11 10 9 8
トキワヤ時計店
平一

JOCP
ラジオ
JOHA
【31日】
ローカル
後0・30　參院補選政見放送（郡山）
中和勝、山下春江、松平勇雄、折笠勝雄
後1・00　參院補選經歴放送
後1・30　平若松通信六七報
後2・00　參院補選政見放送（田）
後6・30　平若松通信六七報
後7・00　福島民報平支社長金子公

新品印刷機讓渡
本多式印刷機　菊四頁一台
校正刷機、手ミシン、手穴明機
ラン切機、ヘガキ版手
フート印刷機（何れも新品）
◎…御希望の方は直接お訪れ下さい
いわき民報社
電話二二二、七六

2月1日より8日
（舊25日より正月3日）
藤越の
し出賣大引福
二重
末年
舊年
1等より5等まで空くじなし
⇒その5等でもう一度引ける
（7本に1本の割の當りくじ）
藤越引福二重の當りがよいのでスバラシイ評判です

畫映色然天總
ワイオミング
緑草の
緑なす高原に
雪白の天馬を
追う美しい
西部の詩!!
ベギイ・カミンズ
チャールス・コーバン
ロバート・アーサー
1—5日
聚樂館

諷刺文學の世界的最高峰
バーナード・ショウ原作!!
英國映畫
總天然色
シーザーと
クレオパトラ
1—3日
クロード・レーンズ　ヴィヴィアン・リー
ナイル河が生んだ絶世の美女と古ローマ最大の戦略家の愛欲ものがたり
平文化

＝お知らせ＝
坂本の御進物には
◆船員さん御愛用の粋な白トックリセーター　二〇〇円より
◆紳士用春向ガーデガン　一六〇〇円より
＊大インチ靴下御調製します
平市一丁目
平五丁目角
坂本産業直賣所

勤勞者のお方に御奉仕
純綿靴下のゴリゴリ
この日ごろものを言はざることと馴れて心いよいよに寂しくなれり　三江京子
しらじらと埃のおきて兄等居らぬ土曜の朝は何か淋しき　中村圭作
居殘りて事務整理する吾が机に木せいの花ひそけく匂ふ　伊藤幸一
雪の中を出て行きし子のオーバーのととのはざりし姿かなしむ　後藤欣子
雪風の吹きくだりくる坂のうへかすれ聲して鶏も鳴き居り　高萩清
風止んでタベは月のある道をうからともども銭湯に來も　佐藤清長
盤變りしたる頃より父を労ふ言の批判を親しくきけり　野崎弓
恥らいつつ吾によりき幼な妻人坑の作業衣着せてくるるも　中村鐵太郎
牛蒡を食ふことのみについやしてしぐるる夕叔父は逝きたむ　矢内志良