いわき民報
発行所 平市田町48 電話381・176・1222
いわき民報社
印刷兼発行人 田原登
編集人

2月の幸運は籤の夢から！
宝くじ
1枚僅か20円で100万円・30万円・10万円
1等2等残念賞付き（送水）
抽せん 2月28日
日本勧業銀行平支店

廣川農相 石城郡内視察

水産、農林關係の意見を聽く

農林大臣廣川弘禪氏は石城郡内の農林、水産關係視察のため、四日朝東白河郡竹貫村から來郡、關内代議士の案内で左のコースで双葉郡久の濱港まで郡内一巡、同夜は關内家に宿泊、五日午前七時四十七分發上り急行で歸京する

▼四日午前十時、植田町役場（菊多方部の各町村及び關係方面の陳情を受ける）
▼同十一時三十分、小名濱町着、同港視察、漁撈關係者と會見水産狀況を聽取懇談會開く（晝食）
▼同午後一時五十分、江名町役場着、中の作、江名兩漁港視察、江名漁業組合で關係者と會見
▼同午後三時十分、豐間町役場着、同漁港視察
▼同四時、四倉町役場着、關係者と會見、同漁港視察
▼同午後五時、久の濱町着同港視察

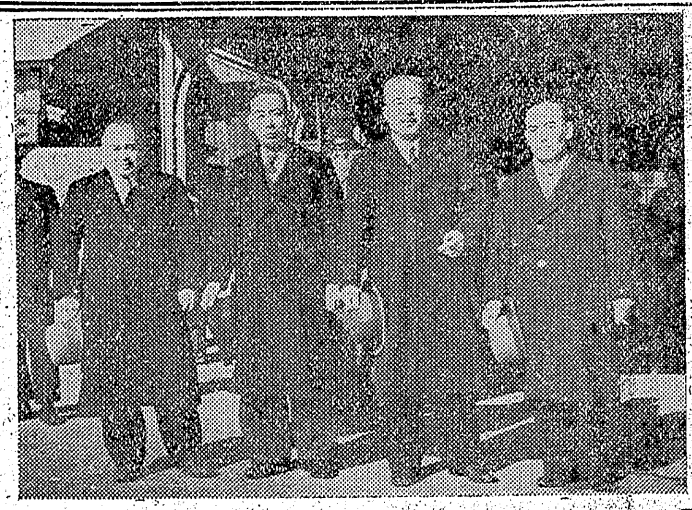

來平した本多前國務相（中央）右は關内代議士 本多氏の左は金古政通、佐藤源吉氏

街頭で獅子吼

本多前國務相來援

前國務大臣本多市郎氏は既報の如く篤志者を數に加えられ、一日午後一時着急行列車で來平、市内三ヵ所、植野驛前、四倉町の各地で松平勇雄候補の街頭演説を行ない、大きい反響を呼んだ

大橋總裁 あす來平

大橋法務總裁は明三日午後十時七分平着列車で來平、平市署その他を視察する

松平候補遊説日程

自由黨公認參議院議員候補者松平勇雄氏は相双地區を終り四日から六日まで石城郡下を遊説するがその日程は左の通り

四日 △正午四倉着△後一時半大野村役場着△二時大浦村役場着△二時十分夏井村役場着△三時二十分高久村役場着△三時五十分豐間町役場着（一カ所演説）△四時三十分江名町漁業會（演説）△五時化名町役場着△五時十五分小名濱着（小名濱泊）

○午後六時より小名濱小學校にて合同演説會

五日 △八時半小名濱發△八時五十分泉村役場着△九時二十分渡邊村役場着△九時四十分植田町役場着（演説一カ所）△十時三十分綱町役場着（八組會社及金成氏宅）△十一時十分勿來町役場着（演説一カ所）△十二時川部村役場着（晝食）△午後一時十分山田村役場着△二時入遠野村役場着△二時半上遠野村役場着△三時二十分鱒崎村役場着（演説一カ所）△四時内郷町役場着（演説一カ所）△五時二十分好間村役場着（演説一カ所）△六時半平着（一時間演説）△九時半發△九時二十五分赤井村役場着△十時小川村役場着△十一時夏井區前着（田村郡人）

三社 深刻な團交

常磐炭礦勞組では一日午前十時から會社側と一月以降新賃金要求する基準賃金一方當り坑内夫五百四十六円成人坑外夫三百五円（家族手當四百円を含む共に稅込み）に對し會社側では坑内夫四百十五円坑外夫二百六十円（家族手當四百円含む）の標準作業量は前協定の一月、二月を高能率の十月十二月の最出炭期としその實績を百%として達成した場合は五百円を支給、一%增減により三十円を增減八百円で頑張ちするという回答をしたが組合では不滿であるとして三日午前十時から再團交を開く事を約し交渉を打切った

吉河好間勞組では基準賃金坑内夫五百二十四円坑外夫三百二十七円外に家族手當六百円、隅田川勞組では坑内夫五百六十円坑外夫三百三十四円ほかに家族手當六百円をそれぞれ要求二日午後から會社側と團交に入った

磐炭勞では前記の三社共斗のベースアップ斗爭に關して傘下三十一組合（組合員二万一千名）が各社の實情にそって坑内夫三百六十三円坑外夫二百十六円の復元斗爭、又はベース・アップ等に強力な交渉を進めておりベースアップ困難なヤマにあっては團体協約の改訂、退手全額の締結、福利設備の完備という線で進んでいる、この様なヤマは六炭鑛程度となっている

分節の宵 町長ら渡邊町德院寶德男は歳

一月四日の節分には恒例により植田町の寶德院では儀式も嚴かに盛大な豆撒きを行う事に氏子總代で決った歳男は生駒住職を初め渡邊町長外四五名で何れもカミシモ姿で福は内鬼は外と聲も高らかに鬪う内に外と聲も高らかに鬪う内に外と聲も高らかに鬪う内に

能率的繰糸法を考案

片倉製糸表彰さる

きのう晴れの表彰式擧行

平片倉製糸所の中村芳平所長と五十嵐檠工務課長は去る廿四年製糸業界不況のドン底にあつた際「二交代連續繰糸法」と云う從來より約倍の能率の上る方法を考案實施した結果業界驚異の的となつていたが、日本製糸協會＝會長中澤正英氏＝の認める處となり今回同協會から金一封を添えて表彰され一日午後三時から同工場で表彰式を擧行した

中央からは會長代理寺田工事、工務專門下迫田委員長、牧工務課長列席讃辭を呈したが近くまた農林大臣からも表彰されることになつているなおこの能率的な新方法は直ちに全國各地にある片倉の全工場に採用されている

遂にラチが開かず

市職組 阿部助役と折衝

平市役所職組代表鯨岡委員長、丹野副委員長、堀川書記長ら七名は三十一日午後五時、阿部助役に、前日の執行委員會の結果を報告して交渉を行つたが、ラチがあかずタッタ二分間しか話合をしなかつた

定期昇給は條令で定まつているに係らず四年間も昇給しなかつた者があり年限に係らず昇給しているのはどうした譯かとの組合の質問に對し「働く者には昇給させるし條令があつても決定權は私にある」との返答で働くとの基礎はどうかとの質問に對してはハッキリした解答をせず、年末手當に就いては俗手當二割五分と五日間位好成績を收めた、年末手當二割五分で五割になつているとの解答だつた

水道補助費

認可さる

平市上水道ではこの程公共事業（水道風水害復舊）の國庫補助として九十万円の申請額四十五万円を申請中だつたが安定本部で認證した旨厚生省公衆衛生局から縣に連絡があつた

開拓の前途は暗い

內鄕 入植の七割が出稼ぎ

內鄕町の國地開拓事業は十九年から始り現在百四十四世帶入植している、白水地區五七宮地區五二、荒川山二四、高坂地區一四で白水地區では十九年七月完、昨年入植、荒川山では二十年入植、各世帶一町歩を配當し耕作に從事して來たが、地の利が惡くその三割がやつと專業として生活している狀態で七割は生計立たず炭燒勤務や自由勞働者等になり生計を營んでいる狀態である牧入は小麥大豆が主要耕作で年平均小麥貳石位（八万円）豆類と合せて約十万円位で將來の對策もなく、前途暗たんたる狀態である、なお二十四年四月實施されたまま放置されていた糧米所は縣の補助はないが國庫的に運營することに

正副委員長

漁業監理委員

小名濱漁業調整委員會の正副委員長に左の通りこのほど決定した

△委員長　田島榮夫△副委員長　白井四郎、吉田子之吉

公判を傍聽

好間中學校本年度卒業生四百名は十、十二、十三の三日間湯本町役場會々員九百五十名は十五、十七の兩日地裁平支部で公判傍聽を行う

六百五十万圓納入

縣稅督勵班汗だく

石城地方事務所稅務所稅務課では平、小名濱、植田、勿來四ツ倉、江名の一市五ヵ町に四班から成る縣稅滯納整理督勵班を繰り出して滯納一掃に汗だくの督勵廻行を續けているが三十一日迄に六百四十六万六千円が納入され殘るは平市の五千九百五件、四千三百十二万円、小名濱町の七千三百十七件、二千二百五十二万円、植田町の二千三百四十四件、五百四十五万円、勿來町の千九百八十五件、五百五十六万円、四倉町の三千百七十六件、千二百九十三万円、江名町の二千三十九件、九百二十五万円と合計二万二千七百十五万円で督勵終了の二日迄には一千万円を納入させようと意氣込んでいる、尙滯納額の約五割は事業稅が占めている

宿直室を新築

湯本小學校宿直室は丁度七ヵ

平競輪開催日決る

平市の競輪開催日が次の通り決まつた

△二月＝七、八、十、十一△三月＝十七、十八、二十二、二十一△四月＝十四、十五、十七、十八△五月＝十一、十二、十三、十四▽六月＝九、十、十一、十二△七月＝二十一、二十二、二十三、二十四、八月＝九、十、十一、十二、△八月と九月に跨り＝三十、三十一、一、二▽九月＝十四、十五、十六、十七△十月＝五、六、七、八▽十一月＝二、三、四、五△十二月＝八、九、十、十一

相馬小僧ら

破藏團公判

五日開く

窪三郎の破藏團の親分四倉町仲町相馬小僧こと前科八犯與対大字上好間字岸前炭鑛員伊藤直吉（三六）さんの兩名は三十日ジフテリヤと決定隔離

ジフテリヤ

內鄕町大字宮字峰根五四本鄕アイ子（二つ）ちやん、好間大字上好間字岸前炭鑛員伊藤直吉（三六）さんの兩名は三十日ジフテリヤと決定隔離

泥酔者から

盜んで擧る

川部村大字沼部字鹿野六二行商經田八郎（一七）は去る九日夜十時頃山田村大字小山田字澤地內路上で泥酔の上寢ていた川部村大字三輪字豐平古物商會田儁さんの上衣ポケットから現金八千七百円を窃取した容疑で三十一日植田地區署に捕まつた

一萬圓詐欺

平市大町無職池浦清（一六）は岩瞼郡鄕猪狩榮治（二〇）は昨年十二月六日平市組屋町平文化內で現金千二百円、汁六万円相當の預金通帳などを窃取した件日平簡裁で懲役八カ月の判決言渡し▽內鄕町大字綴字町ノ內二三五五六須賀若男（一九）は昨年十一月五日常磐線列車內で三百七十円在中の財布をスリ取り同日懲役一年以上二年の判決言渡し

判決二件

▽平市大字藤田字屋二六行商猪狩榮治（二〇）は昨年十二月六日平市組屋町平文化內で現金千二百円、汁六万円相當の預金通帳などを窃取した件日平簡裁で懲役八カ月の判決言渡し▽內鄕町大字綴字町ノ內二三五五六須賀若男（一九）は昨年十一月五日常磐線列車內で三百七十円在中の財布をスリ取り同日懲役一年以上二年の判決言渡し

會議

△同總務課の平衡交付金會計調査會は二月五、六の兩日午前九時から△同經濟課の營繕事務打合會は二月七日午前九時から△縣繊維工業試驗場調査會は二月九日午後一時から各れも地方事務所會議室に開く

冬期體育

講習會

內鄕警察署では三十一日午後一時から淺野記念館に冬期體育講習會を開催した參加者次の通り

一等佐佐不正吾、二等鈴木松三郎、三等三瓶良助

內鄕警察道大會

內鄕町警察署では三十一日午後一時から淺野記念館に冬期體育講習會を開催した參加者次の通り

一等佐佐不正吾、二等鈴木松三郎、三等三瓶良助

胡麻油など

統制を解く

今まで指定配給品として取扱われてきた胡麻油、大豆油、麥角、ビツイトリン、ライリンの五品目はその指定を解かれ二日から自由に販賣出來るようになつた

衣類を贈る

盲聾生徒に

平第一小婦人會では市內田町盲聾學校貧困兒童に贈るため會員に呼びかけ衣類の寄附を求めていたがこのほど古點のズボン、シヤツ、上衣等が集まつたので三日役員會を開いて贈る

研究發表會

二小でも開く

平第二小學校では冬休みの研究發表會（三年以上）を二十五日開催好成績を收めた、內容次の通り

△三年天氣しらべ（鈴木堅二）冬ごもりの生き物（茂木ケイ子）寒さにまけない植物（松崎勝夫）繪日記（渡邊道子）△四年麥の芽ばえ（大內照子）地圖の書き方（秋元宏元）雪の研究（鈴木啓子）クリスマスの思い出（澁谷君代）△五年海流について（目黒巖）僕の幻燈機（鈴木彰一）△六年偉人の傳記（平葉茂夫）外國の人口と面積（根本州郎）日本と關係の深い國の建國に就いて（松崎壽三）あめつくり（佐藤信夫）石けん作り（細谷富美子）

メリヤス專門店
肌着・シヤツ類なら
なんでも揃つてるとの
好評ある ヤマカ
☆大人メリヤス 550圓より
十數類取揃えました
當正2日市には特に福引券の
ほかに景品を差上げます
2丁目 ヤマカ

質
平市大町 新築愛品部
花澤質舖

アタタカイ
オノミモノ
店舖貸し
平市內目貫通り（驛より二分）
◎…委細は御面談の上御相談申上げます
姓名在社⑦

ナミキドウリ
ブラジル

越藤食品部

お知らせ
支那料理
始めました
このたび優秀なコックさんを招きまして和洋食と共に支那料理を始めました
是非御試食下さいませ
平仲田町（舘一〇四）

ごひいき様
モトメ
女

內科 小兒科
三井醫院
平市仲田町六九
三井五郎
電 六一五

日本大相撲
興行 橫綱 羽黒山 一行
照國 百二十名
造成金 資營 期日 舊正月二日雨天順延（舘二月七日）午前五時より
會場入場料 御一名 百五十圓
運 場所 植田町小學校校庭
PTA 勸進元 植田町PTA會
後援 菊多連合PTA會 植田町役場 いわき民報社
55円
平市中央通
電話二九九

演映畫に見る浪界ホープ
日時 二月八日舊正午後五時より
廣澤虎造
長講熱演
平市公會堂
會場
前賣一〇〇圓 當日一五〇圓
連組 平市火防
朝歸米渡
主催