いわき民報
発行所 平市田町48 電381 176 1222
いわき民報社
印刷発行人 田原登
編集兼

2月の幸運は 籤の夢から！
宝くじ
1枚僅か20円で 100万円・30万円・10万円
1等2等残念賞付 8等迄
抽せん 2月28日（水）
日本勧業銀行平支店

赤字百九十萬圓
第一回競輪の收支を發表

平市營競輪第一回を催の收支決算は二十一日午後一時から開いた競輪常任委員會に發表した、これによると初回だけに總賣面で百九十九六千四百二十一円の缺損であつた市當局では今度の總賣上げは八百六十九万三百円だつたが最低四日間を五日間の賣上げがないと純收益は擧げられないと語つている內譯をみると

△支出の部　振興會交付金六〇二・七〇九円　人件費五〇七・三八七円　需要費一・四一四・六七五円　選手賞金二・二六五・五〇〇円　投票補足金一〇一・七三五円　合計四・四九〇・〇〇六円

△收入の部　入場料金三〇九・五六五円　賣上收得金二・〇九六・三一〇円　雜收入三八・〇〇〇円合計二・五四三・八八五円　差引一・九〇六・一二一円の

危機突破へ

【電氣炭礦業所では最近の電力の危機突破策として各大口需要者（五〇キロ以上）の深い御理解を求めるため二十二日午前九時から同所會議室に關係者約六十名を集めて電力

漁網染料の講習會開く

廿三、四日

日東化學工業株式會社主催漁網染料講習會は二十三日正午からと二十四日午前九時からの二日間に亘つて小名濱町縣水產試驗場製造工場にて行う此日東漁網染料は文部省の委託研究として日東理化學研究所が完成したもので高級フェノール類を主原料とし今迄の數多い缺點を完全に除去し吾國漁網染料界の最高峰を行くものだと云う當日は各漁業關係者が參加する

電力合理化懇談會

あす大口需要者と

合理化懇談會を開く、又同所では〝工場電力合理化のしおり〟と題するパンフレットを配布し深い關心を求めている

古河も妥結

スト寸前何れも解決

古河好間勞組では賃上げ問題で二十日午後十一時までの期限付きで會社側に回答を求め廿一日午後六時から會社側と團交の結果午後五時半つぎの條件で円滿妥結、遲時スト体制を解除した、これによつて磐炭勞組下三社共斗はスト行わず危機一歩前でいずれも交渉成立したワケである

二十六年一月―十二月迄、基準賃金玖内夫（日額税込四百四十円　坑外夫（〃）一百六十円、家族手當一人月額四百円、標準作業量前

衞生管理者會議

二十六日午前十時から平保健所に管內各事業場の衞生管理者會議を開き會則の改正について打合せを行う

認定通り、生産能率賞與A標準能率十一二月の實績達成のとき一也四十円、超過分也當り四百円、最高八百円頭打ち、百%以下のとき一%下る毎に也當り八円を差引くB前協定通り

配給もの 凍豆腐

廿四日から

平市商工課では希望の家庭に一世帶當り百匁（五三十円）の凍豆腐を二十四日から十日間配給するから最寄りの豆腐店から購入するよう望んでる

大型巡視船 配屬方陳情

小名濱海上保安部では最近の吹雪で行方不明になつている北進丸（九百トン）を十六日以來捜索中だつたが依然手がかりがないので心配している同船は去る十一日石炭千百トンを積んで北海道室蘭を出帆十五日東京入港の豫定になつていたもので本隊又は茨城縣沖合で遭難したのではないかと見られていたもの、また所轄海上保安部に入つた情報では二十日午前九時半から巡視船「ウヅラ」が同船を曳航それぐ本廳から救助方を指令になつている

北進丸 依然不明

廿一名氣遣わるか

八幡丸無事

勝浦港に入る

昨朝＝千葉縣銚子沖合で漂流中の四倉港所屬マグロ船第五八幡丸（九九トン）は小名濱海上保安部に入つた情報では二十日午前九時半から巡視船「ウヅラ」が同船を曳航中の四倉港所屬マグロ船第五刈込八幡丸（九九トン）は小名濱海上保安部に入つた情報では二十日午前九時半から巡視船「ウヅラ」が同船を曳航中の四倉港所屬マグロ船第五刈込八幡丸（九九トン）は小名濱海上保安部に入つた情報では二十日午前九時半から巡視船「ウヅラ」が同船を曳航

遭難者の遺族集ろ

あすの死体捜査待つ

第三太陽丸（四十四トン）と運命を共にした乘組員十四名の死体捜索は豫定より一日遲れて二十二日早朝より約七十度の中の作港所屬底曳船によつて行われ現場附近の海底を網を使用して捜索するがこれを前に乘組員の遺族たちは十七日ごろから續々集り小名濱町古港福田屋旅館に合宿、死体捜索の結果を待つているが、二十一日朝までに集つた遺族たちは平野船長の葢父新潟縣北蒲原郡鎧代村字次第濱農平野寅藏さん（五七）以下新潟縣下から來た十三名で二十二日の死体一齊捜索の結果を見た上で二、三日中にはそれぞれ歸郷すると云う、遭難した息子や兄弟の遺骸を心配顔で待つ遺族たちに挨拶すると船主さんや漁業組合の幹部の方を始め海上保安部の人たちも早朝にわたり宿まで來て頂きましたと各方面から寄せられる同情に感謝していた、遭難した人達は船長を中心に行われたのだから私たちも船長の葢父に當る平野丑八氏を中心にめしい態をとらないと申合せ遺族代表に平野さんを推し船主の花名町中の作吉田喜好さん方に平野さんが常時詰掛け小名濱の遺族の宿屋と連絡に當つている

（寫眞は詰掛けた遺族たち＝福田屋旅館にて）

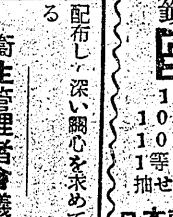

◎アメリカを知る絶好の機會です　市民各位の來會を歡迎致します

アメリカ視察講演會

時　二月二十四日午後一時
所　平市公會堂日本間

講師　川角五郎氏

東洋纖維株式會社社長
平市長橋町出身

主催　平商工會議所
後援　いわき民報社

これはウマイ

完全給食始まる

リンゴの様な赤いホッペタが嬉しさに笑いくずれておいしいなア、ああおいしいを連發する五グラム、發音擬ク、ジュース、けんちん汁等が獻立されている、尚市內四校の給食兒童は約五千人となつている

（寫眞は平一小で）

天気予報

十一日

【今晩】東よりの風高曇、寒さ柔く

【明日】南東の風後く曇、天氣は次第に惡くなり夕刻より雨模様

海上は明日午後南東の風雲り雨模様、小型漁船は注意

中村檢事嚴父

平區檢察廳檢察事務取扱檢事中村三郎氏嚴父實藏氏は十九日午前五時赤井村大字三島字上河原五五の自宅で永眠、享年七十七才、葬儀は廿二日午後二時

佐藤殺しの容疑者擧る

既報＝祭りの夜の殺人事件を担及中の四倉町署は二十日午後四時町字本町漁夫鈴木康矩（二三）の兩名を佐藤殺しの下手人容疑で檢擧した、りよう名は八卷の子分で鈴木は兇行當夜佐藤を殺した出刀を所持して居り、大谷もまた兇行現場に居合せたことなどから親分八卷の打たれるのを見てカッとなり親分を助けようと佐藤に切りつけ殺したのではないかとの見方が強い、また八卷を射つたピストルは高野寫行が所持していたもので爲行は二十二年の十二月ごろ宮城縣桃生郡の加藤弘と云う者から買つたと云つているが殺人教唆の事實については頑として口を割らず否認のまま二十日身柄を送檢された、尚八卷の容体は惡化しつつあり虫の息となつている

興昌院　葬送の際は御多忙中にも拘らず遠路態々御會葬下され且つ御鄭重なる御香奠を賜わり御芳志のほど厚く御禮申上げます
早速拜趨の上御禮申上ぐべきは本意なれど失禮乍ら紙上を以て御禮申上げます
昭和二十六年二月二十一日
平市古鍛治町九一
施主　神谷英一
外親戚一同

酒まんじゆうコロッケの店
豊松に電話が開通しました
電話（平）三四四番
御不便をおかけしましたが今後はお電話にて御註文下さい　早速お届け致します

註文洋服の月賦販賣

春着の新柄生地見本が澁山入荷致しました
御希望の生地で御適足のゆくお仕立をして五ヵ月拂と十ヵ月拂の月賦です
なお諸官廳學校會社など定收各位への御便宜を計るため一ヵ月五百円拂込十五ヵ月滿期の新しいサービスを試みておりますから精々御利用の程お願申上げます
平市二丁目　常磐商事株式會社

映畫は大映 世界館

虫下し

優秀な虫下しを飲んで蛔虫を完全に驅除しましょう
藥の御相談には
★電話讓りうけたし
平市紺屋町
武田藥局

大映洋畫「白雪姫」
部配給　ウオルト・ディズニイ製作
絶讃上映中　二十五日まで上映
★「白雪姫」はなんといつても戰後初めて上映され★る漫畫王ウオルト・ディズニイ製作の長篇色彩漫★★の映畫であります　またこの色彩漫畫映畫に初め★★て日本語版が入れられている點も見逃せません★★グリムの童話から取材した物語は奇妙の色彩、甘★★美なメロディに乘つて大人も子供にも愛され全國★★の家庭、學校の話題となりました　また文部省選★★定推薦映畫でもあります　ぜひお家族連れで！★

日刊（除月曜）　定價1カ月金50円（週1回四頁）　一部（二頁）2円（四頁）2円50錢（算準）　（第三種郵便物認可）

乙種二等航海士の免許
水産高卒業生に授與
本極りとなり關係者大喜び

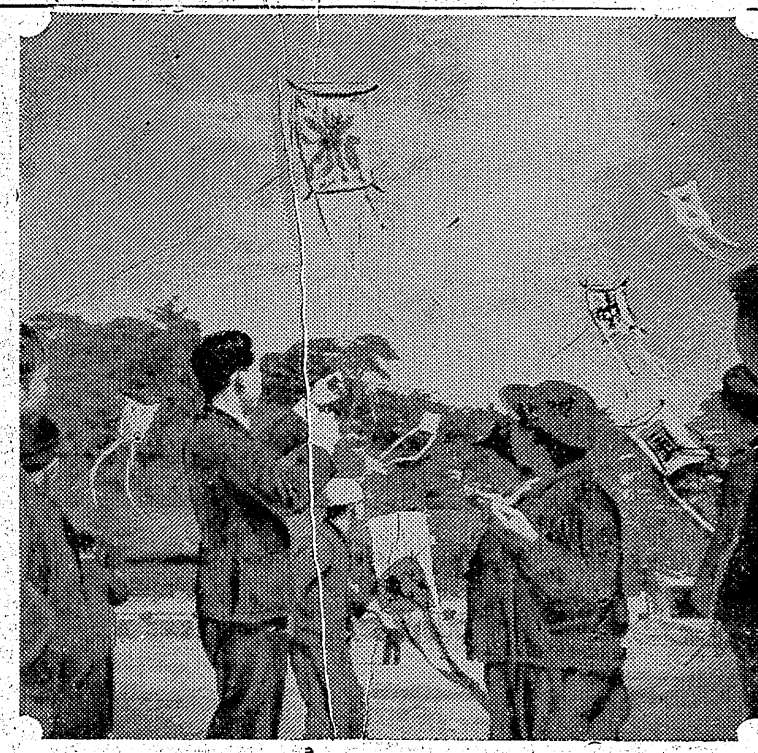

小名濱水産高校では豫ねて海上保安廳へ申請中だつた卒業生の海技免狀（乙種二等航海士）の下附が十五日附で許可になつたと正式通知があり關係者を喜ばせたこの乙三航海士の資格を與えられ、同校では早速各卒業生へ喜びの通知を出す一方これを機會に學校設備の充實にも力を入れようと安達校長以下大いに張込み方だがこの免狀を所持する同校卒業生は二百トン未滿の漁船の船長並に航海士としての資格を與えられたわけで初制高校に昇格する前の「小名濱水産學校」時代の漁勞科卒業生二十三名にもさかのぼつて無試驗で下附されることになつたわけ

三百の凧一齊に揚る
平六小で凧揚大會

少年たちの樂しみの一行事であつた「鳥小屋」が取上げを喰つたので平第六小學校ではこれにかわる樂しい行事として「タコ揚げ大會」を昨年から初め本年は十九日同校庭で行つた、各自が工夫した大小とりどりのタコが二百余集り春の陽を浴び一齊に空天高く揚げられ中には白米も高く揚つたタコもあり、見物人も多くてなか〳〵の賑わいだつた、審査の結果入賞者左の通り

▲1佐藤信雄▲2鈴木四郎▲3鈴木秀幸、酒井康明、國分政義、安川勝三

庶民住宅十戸完成
小名濱入居希望者を受付

小名濱町では同町大字岡小名字立石六四に建設中だつた庶民住宅十戸が完成するので二十八日まで入居希望者の受付を厚生課で行う、この住宅は六疊、四疊半、三疊の三部屋のほか台所、小物置付で家賃八百円以内の豫定で同町では始めてのことなので各代表からなる選衡委員によつて入居者を決めることになつた、入居資格者は次の通り

△住宅に困つているもの（立退要求、狹小不良住宅、選距離通勤者、別居等）△日本經濟安定に役立つ業務に從事している低額所得の勤勞者△町内及びその隣接

施行事業など檢討
失業對策の打合會

二十六年度失業對策事業打合せ會は十九日午前十一時から平市役所會議室に縣主催で行われ濱通り地區の失業救濟事業實施關係町村、平、磐田、富岡、原ノ町の各土木監督所復興事務所等の代表が集まり事業の箇所の檢討、豫算問題等につき打合せを行つた

連合PTA結成式擧く
湯本町で

湯本町連合PTA結成式は二十日午後六時から役場會議室

給與改訂の事務打合會

廿二日三中で

縣教委各地出張所では二十二日午前九時半から平三中に管内各小中學校事務職員五十余名を集めて六千三百七円ベースから八千円ベースへの引上に關する件等事務職員給與改訂に關する打合會を開く

内郷高上棟式

内郷高等學校八教室増築工事上棟式は二十一日午前一時から擧行した

職長教育

廿四日開く

平地區產業安全衛生勞災協會では各事業場職長教育を二十四日午前十時から本社ホールで開く、講師は「工場安全特質について」高梁基氏（福島勞働基準局長）「安全指導の方法と職場の整理整頓について」藤岡監督官「災害統計の作り方」卷山監督官（平勞基署）でテキスト

反當四石三斗收穫
特等に泉の田子氏
水稻競技會成績決る

當り四石一斗三升六合の收穫豐川一（平）小泉高（小名濱）下淵野武（泉）△等○田藤之助（草野）大谷一郎（大野）田中勘右衛門（江名）大谷義長（豐間）佐藤榮（橋本德治（豐間）（鮭輪）商内誠一（川前）佐

石城地方事務所管内二十五年度產米の水稻增收競技會成績は十九日の審査委員會で左の通り決定した

△特等　田子春喜（泉）段當り四石三斗三升の收穫△一等　阿部正美（鮭輪）段

三小卓球大會

廿一日内郷で

第三區（内郷好間地區）校長協議會は十一日午前九時から内郷町金坂小學校に學校長二十六名が集り職員組織に就き協議した

教員の素質向上へ
新採用の方針決る

縣教委石城出張所では新年度に於ける小中校新採用教職員については質の向上を計るため全員について（教育公務員志願者名簿に登錄された者）面接試驗を實施する、新採用を希望する者は最終卒業學校の成績證明書及び性行調査書を提出することになつており面接試驗は三月上旬實施の豫定、尙現在のところ新採用希望者は約三百名（男四、女六の比率）に達し約百名採用の狹き門に殺到している

銅線盜まる

十八日午後八時ごろ内郷町白水字大神田山林内に架設してある東北配電㈱本第三變電所管理の古硬銅線三十米（七貫）と三十貫（千九百円相當）を盜まれた

船舶部長視察

東北海運局船舶部長松村正彌

將棋會の成績

平將棋互樂會では十八日會を開いた結果入賞左の通り、優勝はB組の舘政秋氏

A組1渡邊美代志　2小松谷實　3鈴木重雄　4石井政義、B組1舘政秋　2松本重雄　3小倉伊勢松　4小松松枝、C組1安孫子藤一　2鈴木信義　3三浦宗三郎　4高野作造

衣類ドロ捕る

錦町無職鈴木明雄（二九）＝假名＝は十八日錦町字江栗神社境内で佐藤幸郎（二六）さんから衣類十二點を盜んで同日午後七時ごろ小名濱町竹町某古物商に賣り込みに來た所を小名濱町署員に捕まつた

スリ男擧る

磐崎村藤原字班堂二農千葉良太郎（二三）は十九日綴鹿發午前九時四十五分下り二二五列車でデッキに乘つていた神戸市橋通一（鹿島）坂本福彌（湯本）永井光（小名濱）小野良彌（三阪）佐川喜吉（磐渡）平山勇太郎（永戸）佐藤勇男（三阪）さんから現金三千四百三十円をスリ取つた現行犯で内郷町署員に捕まつた

網一丈盜難

久の濱町字北町二〇石井由次さん所有漁船美田丸（十九トン）は十八日夜から十九日朝にかけて小名濱港内に碇泊中網一丈（二万五千円相當）を盜まれた

JOCP ラジオ JOHQ 【22日】 ローカル放送 郡山放送 後六・三〇 平・磐城通信第七〇報 福島民報平支社提供

D.P.と修理は カメラの茂木で 平和通り 電1092

洋服は呉服や 電氣スタンドで（250円より） ラジオで（4000円より） 樂しい家庭 三井百貨店電氣部 千3電284

婦人服は呉服や 眼鏡專門 各眼科醫指定 玉屋 平市二丁目 電910

通學服は呉服や 書道用 筆・墨・紙 文房具 書籍雜誌 度量衡 掛軸小路 魁文堂 電三一三

味な店 名物 栗まんじゅう 平 一丁目 中央通

家具 名門の店 タンス、塗器 大特賣中 ふるが 平・銀座 電223

外科 産婦人科 內臟外科 肛門科 整形外科 性病科 放射線科 ◎入院設備あり 永井醫院 植田町本町通 電話四七番

外科 肛門科 上田醫院 平市南町（平局裏通）電話一二九番

品不足！ 時計類は段々と品薄です 只今ですと正確で新しい上具合の時計を正しいお値段でお願い出來ます ★時計はセイコー特約店★ ○常にお客樣の便宜を計る店 金光堂 平市五丁目 電195

ペリシン T 丸進

防寒用 洋服洋品服地 高級品 格安品 各種豐富 進 丸進 平市銀座通

產婦人科 性病科 外科 久保田產婦人科醫院 院長 久保田眞一 副院長 久保田眞人 小名濱町横町電一二 看護婦募集

品質最高 リスカレー リスコショー リス洋カラシ リス七味唐カラシ 純粹輸入原料使用