（1）　日刊（除月曜）　昭和21年6月1日　第三種郵便物認可　昭和24年2月23日　通商省特別扱承認第238号

夕刊　昭和27年12月6日　（土曜日）　第2011号

夕刊いわき民報

発行所　平市田町48　電381・1222
いわき民報社
印刷兼発行人　田原　登
編集人

御一報次第カタログ価格表進呈
東京岡野金属代理店
藤森　平市鎌倉町二番二九六、四七

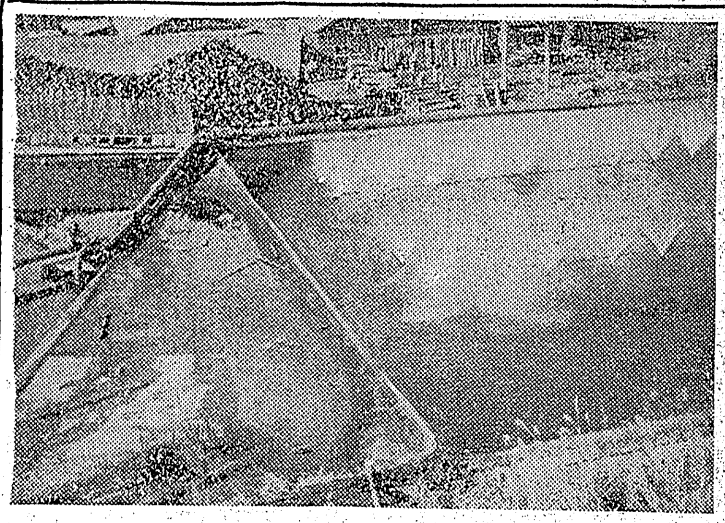

オーロン工場の構想
従業員は三千人
残る課題は53億圓の調達

昨報＝平市に二大工場を誘致するため、立地条件の調査に来平した県綜合開発調査局の須田技師並びに通産省調査員、総理府資源調査専門委員足立英夫氏は、五日午前十時から平市長室に諸橋市長始め市当局主脳部並びに市商工委員らと懇談したが調査員両氏はその結果に就き、平市は将来有望な近代的工場を設置するのに有望であることを調査した科学的データーにもとづき説明、問題は五十三億円からかゝる大工場だけに大資本家の協力を得なければならずこれが残された今後の課題となつた

両氏の調査した結果によると平市に誘致する二大工場とは、三千八百カロリー以下の低品位炭を利用してこれをガス化してこれからオーロン（合成繊維）硫安、メタノール、尿素、セメント等多角的に製造する工場でその敷地だけで十五万坪は必要とされ、水を多量に要し六十個分（平市民は三個ニ分の水でまかなつているのだから約二十倍近い量）の供給出来る場所で電力は二万五千ボルトを使用し設置するのに約五十三億円はかゝるという全国では初めてのものである

資源庁、県綜合開発調査局など関係方面では兵具川電源開発による電力の利用で工業振興策に本こしを入れているだけに市当局でも積極的に工場誘致に力こぶを入れその工場を誘致出来れば従業員だけで三千名は雇用出来ることになつている、調査員の発表された条件に適した場所は水の供給源に近い夏井川周辺の地域で、常磐から直接低品位炭をガス化したものをパイプ管で基幹工場におくりこゝで製造し市内の工場誘致の適地には附属的工場を誘致するようになるワケである、諸橋市長談

今度の調査は工場誘致のいわば健康診断を行つたもので有望視されるに至つたが問題は資本関係でこの点に就いては関係当局も本当に適地だとなれば動き出すことであつて勿論我々としても積極的に運動する、十五万坪の敷地としては夏井川周辺を予想しているが、兎に角地元民の一時的打算から離れた一大協力を要望したい

菊花カード抽選の結果

第十二回平競輪菊花カードの抽選は四日市役所に開き次の通り決まつた

▼特等（五千円）十一組三六▼一等（千円）各組六四七▼二等（五百円）各組五〇九▼三等（二百円）各組九三一、八二〇▼四等（百円）各組一二七四八万円

豆腐坂工事十日起工式

江名町では小名浜と江名町上神白を結ぶ豆腐坂の改良工事起工式を十日午後一時から小名浜町二中入口の現場で挙行する、同工事は二カ年計画で工費三百万円（三分の一県費補助）今年度は工費百四十

米國遊學の川角君歸朝

センイ関係先女

東洋繊維KK社長川角五郎氏の長男宗一郎君（二）は東京工大卒業後アメリカジョージヤ市のジョージヤ工業大学に短期入学し繊維関係を先攻研究していたが、目出度く卒業し去る三日朝横浜入港のアメリカ貨船リスホルト号で無事帰朝した

建物共濟普及へ縣の廣報車
各地で座談會

冬期に入ると火災の季節になるので建物の火災防止や建物共済普及宣伝のため六日から十二日まで石城郡下に県の広報車が巡回する、なお広報車を囲み各町村では次の日程で座談会を開催する

▼六日　大野村農協、四倉町農協▼七日　高久村農協、江名町▼八日　泉村、磐崎村▼九日　小川村、川前村▼十日　沢渡村三阪村、好間村▼十一日　上遠野村、植田町▼十二日　田人村

三派合同の素謡會開く
七日市公會堂

第五回平謡曲会素謡会は七日午前八時半より平市公会堂旧本間で開く、観世、宝生、喜多の三派合同で今年は立太子礼奉祝の小謡十一番のほか羽衣、羅生門など六十四番があり午後六時終了予定、入場無料で同好の士の多数来聴を望んでいる

學校事務職員合同會議
九日に開く

石城地方教委事務局職員並びに管内小中学校事務職員合同会議は九日午前九時半から平一小作法室で開き給与条令、給与実態調査など給与関係事務について打合せる

天気予報
五日

【今晩】北西の風晴、時々曇りの天気
【明日】北西の風よい天気で午後から時々雲が拡がる、海上は今明日共多少風波がありますが大体おだやかの方です

産業文化祭郡下の日程

石城郡内では次の日程で産業文化祭を開催する

▼六、七日　草野村（草野小学校）小川村（小川小学校）大浦村（大浦小学校）▼十三、四日　高久村（高久小学校）▼四倉町（四倉小学校）＝稲作り栽培技術討論会＝

噴水に大陽美観を呈す

常磐炭鉱では熱湯でモーターを冷却しているとは一寸不思議な物理学と思われるがよく聞けばなんのことはない、これは内郷町御厩地内にある常磐炭鉱発電所で実施していることで坑内から湧き出る玉子がうだる位の熱湯をポンプでくみ出しそれで発電モーターを冷却するのだが熱湯を早く冷却させるために貯水池に吸水管を埋設しその管を熱湯が通る仕組になつているがポンプの圧力でそれが噴水となり昼間は太陽の光があたると虹を描き出し時ならぬ美観を呈し附近の子供ばかりか大人までも喜ばしている（写真は常磐炭鉱貯水池の噴水）

東線の石炭輸送困難
五市會議所で配車陳情

長期間の炭鉱ストで磐越東線経由の石炭輸送は配車制限又は受託停止で殆んど石炭輸送が困難となり現在の輸送状況では遅からず操業中止する工場が福島市を始め若松白河などに多く続出する事態に至つているので、平市を始め五市商工会議所では五日、水戸鉄道局長に連名で磐越東線方面の配車増加の陳情を行つた

常磐炭連（假稱）と決定
來る廿日結成大會

注目されていた常磐炭鉱労組を中心とした新組織結成準備会は五日午前十時から常磐炭鉱幾員保護所に常磐労、職組はじめ磐炭労盟下十七労組代表が集まり協議の結果常磐地方炭鉱労働組合（略称常炭連）設立に決定し来る二十日平市労働会館に結成大会を開くことに決定、準備委員十名を選定こゝに常磐地方炭鉱労働界に新しい組織が生れる運びとなつた

立林仕奉の高級カメラ最低価格
カメラの共売サービスセール
カメラマンの店　藤本店　タナカカメラ
カメラは今がお買い時です

年歳暮躍進大売出し
御贈答用適品を全店豊富に充實して皆様へ贈る

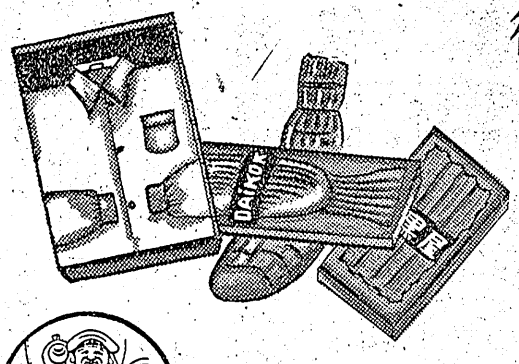

★婦方用品★
ウールショール……480円より
ベルベツトショール……300円より
純毛セーター……500円より
スカーフ……300円より
純毛手編手袋……100円より
フルファツションソツ下……300円より

★婦方用品★
変毛メリヤス上下……200円より
純毛防縮シヤツ上下……1500円より
純綿靴下　3足入……100円より
純毛靴下　〃……500円より
帆布ネクタイ……200円より
マフラー……200円より

☆純毛服地暴落値發表！☆
☆純毛フラノ　Sヤール　750円を……500円
☆純毛ジヤージ　Sヤール　800円を……550円
☆純毛オーバー地　Sヤール　1100円を……750円
☆純毛メルトン服地　Sヤール　450円を……250円

贈るに便利受けて重宝
大黒屋の商品券を
御利用下さい

皆様の利益を謀る店

平商高體育舘新築基金募集デー
三日間の売上げの一部を皆様と共に御寄附申上げます

實用呉服の店大黒屋平本店では
實用化纖服地大暴落値發表!!
實用呉服暴落値堂々と發表!!
お名入承りの會
お名入れ風呂敷・タオル・手拭・御用命は是非〃

平本店
平支店
湯本店
小名濱店
大黒屋

益々御愛顧を賜わる大黒屋を御覧下さい

奉仕動機による経営

いわき民報
（第三種郵便物認可）
夕刊（除月曜）　1カ月金100円郵送126円（週2回四頁建）
定価一部（二頁）3円（四頁）6円

各種展覽會も開く
錦小校創立八十周年

錦小学校の創立八十周年記念並に増築落成祝賀式典は来る六、七の両日盛大に挙行される、第一日は竹岡校長の式辞後学校功労者の表彰並に増築請負業者星初太郎氏に対し感謝状授与、来賓の祝辞があつて閉式、祝宴に移る、なお教室には生徒の作品展、生花展業供進会、敬老会があり、二日目はPTAより寄贈の優秀ピアノ披露音楽会が催されるので盛会を予想されている、なお同校の創立は明治六年元泉藩郷学校として磐前県の際越物小学校と改称し、江栗大倉の二村をもつて学区域とし、明治七年旧大倉小学校に改め、明治八年一月教則確定し上等、下等、小学科を設け明治十二年普通小学校教則を施行、同二十年学制改革により尋常小学校に改称したもので歴代校長は左の通り

明治六年田辺保節　同四十一年国府田鉄一郎　大正三年岩瞬清雄　同四年羽根田敬保　同六年佐藤徳　同十年千葉石近（現平市社会課長）同十三年荒井一二（昭和五年北原操（現浪江小学校長）同一五年星正治（福島第一校長）同一八年菅波国尚　同二一年西山一夫（田村出張所長）同二三年竹岡伝（現校長は十二代となつており、創立当時の記録はないが在学数は二三十名程度と推測され、八十年を閲みした今日学級二八、職員三五名、在学児童数は一千五百名に激増し茲一、二年内に第二小学校の新設を迫られている現在である、また産業供進会は農作物以外に優良な家畜豚、緬羊十数頭を出陳し県畜産課河原田技師が飼育及び優良種畜の登録について講演する

関土塩福英さん(三)が発見、平鉄道公安室に届出た、所持金もなく身元不明で附近の浮浪者らしい

五石を押収
好間の密造狩

平税務署では平地区管の協力を得て四日午前十時ごろ好間村北好間源平地内のドブロク狩りを行い附近の沢から無主物モロミ五石、焼酎一斗二升を押収した

犯人を尾行逮捕さす
巡査の妻多美子さんを表彰

湯本地区管では五日午後一時から警察官駐在所で開かれた防犯協会総会の席上で同村下湯長谷字町下山田多美子さん(三)を防犯民間協力者として表彰した

多美子さんは湯本地区駐在所勤務山田良輔巡査の妻で去月二十九日午後三時ごろ湯本町三函大黒屋酒店から女物足袋三点（七百五十円相当）を盗んでいる北海道函館市弁天町二二六行商人遠藤留雄(四三)を発見し電話を利用し遠藤の犯行の状況、人相、着衣などを同管に急報した後、尾行を続け犯人を逮捕させたもので同管では県本部に賞を上申中、なお夫君の山田巡査も成績優秀で去る十一月には国警本部が募集した統計防犯図案にも入選している模範巡査である（撮真は山田多美子さん）

學校專門の賊と判明
好間中學荒しの余罪

既報＝平地区管では去る二十七日好間中学校荒しの疑いで逮捕した双葉郡富岡町上郡山字西台前科一犯土工鈴木芳雄(三)の余罪追及中のところ去月一日夜双葉郡木戸村中学校職員室から現金千八百円、更に二日夜同村小学校から三千七百円、其の足で隣村の福田小学校から四千五百円、同月二十五日夜両久村小学校から八千三百円と小中学校及び町村役場など専門に十数件の窃盗を働いていたことを自供した、なお余罪相当ある見込みで追及中

トロレールなどを盗む

好間村北好部字植現盛吉河炭鉱日暦渡辺某(二)は去月七日午後八時ごろ同村隅田川炭鉱六坑から金コロ五個を盗んで朝鮮人の古物商に売り払い更に十日午後五時半ごろ同坑からトロレール二本を盗むなど小田、隅田川、古河の三炭鉱を店から女物足袋三点（七百五十円相当）を盗んでいる北海道函館市弁天町二二六行商人遠藤留雄(四三)を発見し電話を利用し遠藤の犯行の状況、人相、着衣などを同管に急報した後、尾行を続け犯人を逮捕させたもので同管では県本部に賞を上申中、なお夫君の山田巡査も成績優秀で去る十一月には国警本部が募集した統計防犯図案にも入選している模範巡査である（撮真は山田多美子さん）

煙草盗難
小名浜町上明神

川部村妙徳寺へ押入つた強盗（二人は既に逮捕）の共犯者川部村字久保田士千細川孫乙丞(二)は逃走中の処四日夜植田地区管に逮捕された、これで全部捕まつたわけで取調べの結果犯行を自供した、なお同人は七月下旬頃群馬県沼田駅前パチンコ屋青木商会業所有の新品自転車一台（一万八千円相当）を盗んだことも自供した

強盗の片割れ挙る

湯本町上浅貝二五日雇A(七)同町向田四四無職B(七)の両名は去る九月五日ごろから十一月中旬ごろまでの間に同町三函履物商相嶋常二郎さん方ほか二十五軒から衣類その他三十点計五万円相当を盗んでいた疑いで四日湯本地区管に捕まつた、両名は学校を退校し万引を常習にはだらいていたもの

收監狀を續々發送
やく三百名に上らん

昨報＝平区検の年末の一斉網紀粛清科一掃を目指す収監状は五日も続けられておりおよそ三百名にのぼるものと見られる、この収監状は二十五、六の両年度内の未済納者で現在平区検には八百名、金額にして四百七十万円の未済納があるもの、この収監状は二十五、六の両年度内の未済納者で現在平区検には八百名、金額にして四百七十万円の未済納があるものと見られる、この収監状

廿五軒荒す
二人組の少年

既報＝平地区管では去る二十七日好間中学校荒しの疑いで逮捕した双葉郡富岡町上郡山字西台前科一犯土工鈴木芳雄(三)の余罪追及中のところ去月一日夜双葉郡木戸村中学校職員室から現金千八百円、更に二日夜同村小学校から三千七百円、其の足で隣村の福田小学校から四千五百円、同月二十五日夜両久村小学校から八千三百円と小中学校及び町村役場など専門に十数件の窃盗を働いていたことを自供した、なお余罪相当ある見込みで追及中

何處から？ネツクレスの人氣
アクセサリーの選び方、つけ方ひとつで同じ洋服がいく通りにも違つた感じに着られるというのでイヤリングやロケットは大人気です
●ブローチ　九〇円より
●ロケツト　一八五〇円迄
●イヤリング　一三〇〇円迄
●ネツクレス三六〇〇円迄
越　小名浜　平市
藤越

29年度最古のラッキーレース開催！
平競輪
10時発走　小雨決行
12月6 7 8 13 14 15
場外車券発売所　福島市　郡山市　若松市　平市三丁目

季節ふくと共ぬくもる酒の味
平　三四小路　天金

特製中華そば　五〇えん
でんわ九九〇　ブラジル
平駅前でいつ何時でもお食事の späte 来る店
トキワ食堂

かがや　ネクタイ

ナショナル
電球　螢光灯　乾電池及ケース
発電ランプ　アイロン　配線器具　硝子ヤード銀の
御仕入は是非弊社へ
ナショナル　サンヨー　全製品代理店　平市1の47電636
田村無線電機株式會社

かっぽう　開花

ミルバフォックス　ウヰスキー
Silver-Fox
WHISKY
代理店　利佐藤商店平支店

創業旅館　吹の湯

ブラザー
【最高級品】
ブラザー　シンガー
デユーキ　トヨタン
バイン
石川ミシン商會
平市2丁目　電1232

祝　錦小學校創立80周年記念並増築落成祝賀式　12月6.7日擧行

錦町役場
町長　高木武一郎
助役　助川庄次
收入役　田辺保孔
議長　近藤初太郎
外議員一同

錦町教育委員會
委員長　篠原保治
副委員長　牧山正彦
委員　赤津千里
藤原重正
作間清一

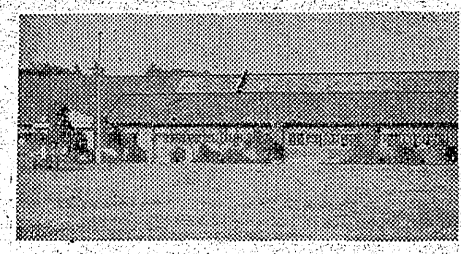

錦小學校
校長　竹岡伝
外教職員一同

錦小學校PTA
会長　金成源右衛門
副会長　篠原英子
〃　藤原重正
〃　竹岡伝

錦中學校
校長　佐川武夫
教務主任　真倉計三

錦興業株式會社
社長　作間清一
錦町中田　電三四六

錦町農業協同組合
組合長　鈴木清章

金成土建株式會社
社長　金成泰三
錦町中田　電一七二

錦町議会
土木委員長
赤津幸之亮

パンと洋菓子
錦製パン
錦町大倉電（植田）216