



# 炭労ストの影響深刻 準急など六本削減

## あすから貨物列車十一本 実施予定

国鉄では、炭労スト(炭労地区を除く)の影響が深刻なため、12月10日より準急列車の削減が実施される。削減は、準急列車の削減を十一日から次々に実施する。削減は、準急列車の削減を十一日から次々に実施する。削減は、準急列車の削減を十一日から次々に実施する。

# 切符や荷物制限

今度の列車削減で各車は相当混雑する。切符や荷物制限を実施する。切符は、準急列車の削減を十一日から次々に実施する。削減は、準急列車の削減を十一日から次々に実施する。

# 百廿時間電源スト突入

電線労働組合は、中央指令で、十二日午前八時から、百廿時間電源スト突入。電線労働組合は、中央指令で、十二日午前八時から、百廿時間電源スト突入。

# スト強化決議

長期にわたる電源ストは、日本労働組合総連合会が参加、運送は停止した。スト強化決議は、日本労働組合総連合会が参加、運送は停止した。

# 常磐炭連は御用組合だ

警察本部は、常磐炭連を中心とした御用組合の組織化を警戒している。警察本部は、常磐炭連を中心とした御用組合の組織化を警戒している。

# 期末手當を要求に決定

警察(十七組)では、八日午後から、期末手當を要求する。警察(十七組)では、八日午後から、期末手當を要求する。

# スト続行

古河新聞社は、九日午後二時半から、スト続行。古河新聞社は、九日午後二時半から、スト続行。

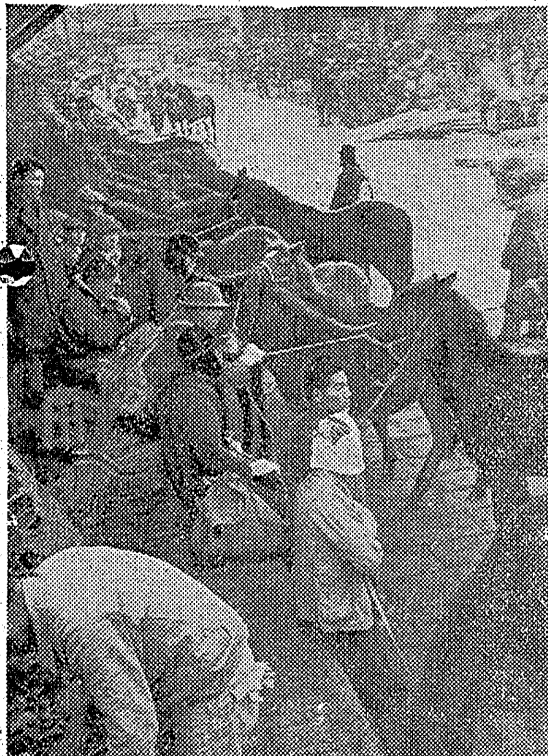

古河新聞社は、九日午後二時半から、スト続行。古河新聞社は、九日午後二時半から、スト続行。

**放射線科新設**  
内科小児科 高久医院  
平市駅前第五三(入院応急)  
高久 孝

**江戸前寿司**  
割烹小料理和洋食そば  
出前迅速 奈加や  
平才細小路電395

**植田の発展へ**  
八日會結成  
植田町長が、八日會を結成し、町民の福利を期す。植田町長が、八日會を結成し、町民の福利を期す。

**小型自動車運轉試験講習會實施について**  
来る十二月十六日より、小型自動車運轉試験講習會を実施する。来る十二月十六日より、小型自動車運轉試験講習會を実施する。

**内小児科 佐藤醫院**  
佐藤 正雄  
平市駅前二〇

**時計**  
コロムビアラジオ  
金光堂  
五丁目(電195)

**銘たいら抽餅子**  
東京堂  
平市駅前

**家庭染料**  
品質本位  
すやふ染

**整形外科**  
金成醫院  
平市駅前

**NISSHO**  
複写機  
植田町

**飯塚ミシン商會**  
植田町

**アツママルセル石鹼**  
佐々木商店

**アツママルセル石鹼**  
佐々木商店

**全店歳末特別サービス大賣出し**  
12月14日まで  
オール商品 一割引特別奉仕  
平四丁目本店  
服地まつり  
**鈴藤** 平四電93  
平三丁目支店  
オーバーセビロまつり

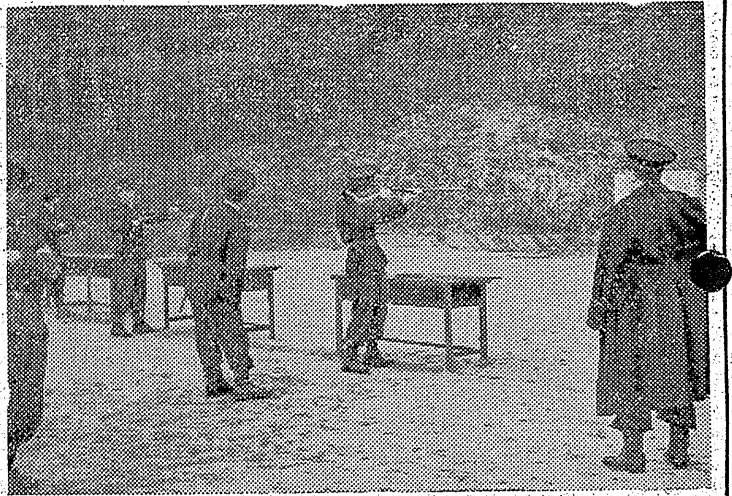

# 第八拓洋丸焼く

## 乗組員は救助さる

江名町の浦田洋水産船主の第八拓洋丸(三三三)は十日午前五時五十分、倉敷東山南四三三の沖合、船火事をして船体は七割を焼きた。乗組員は七時十分、船を放棄、乗組員は附近にいた東洋水産の船に救助された。乗組員は、船主の第八拓洋丸(三三三)に救助された。乗組員は、船主の第八拓洋丸(三三三)に救助された。

# 十一万詐欺

平地区警署は九日、倉敷市平地区で、十一万の詐欺事件を捜査中。被害者は、平地区の住人である。詐欺師は、被害者を騙して十一万の現金を奪った。

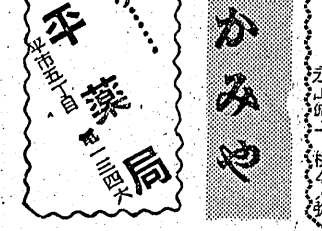
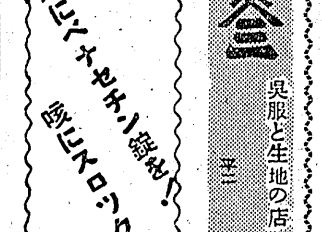
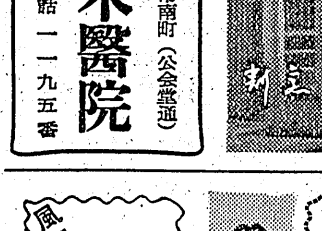
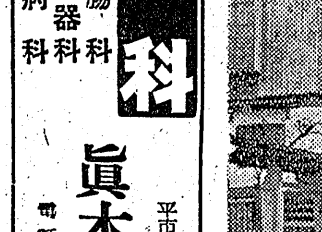
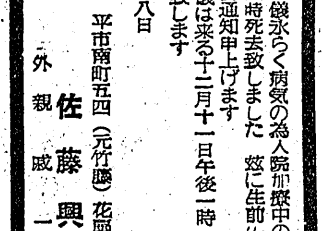
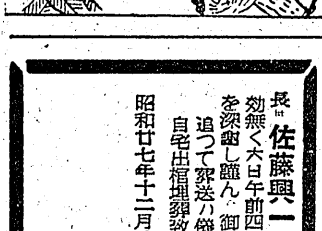
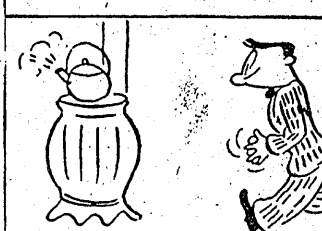
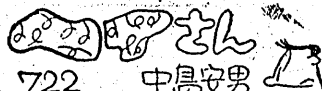

# 贈答品問答

「贈答品の問答」コーナー。読者の質問と編集者の回答。例として、贈り物の選び方や包装のアイデアについてアドバイスが提供されている。



「贈答品の問答」コーナーの続編。読者の質問と編集者の回答。例として、贈り物の選び方や包装のアイデアについてアドバイスが提供されている。

「贈答品の問答」コーナーの続編。読者の質問と編集者の回答。例として、贈り物の選び方や包装のアイデアについてアドバイスが提供されている。

「贈答品の問答」コーナーの続編。読者の質問と編集者の回答。例として、贈り物の選び方や包装のアイデアについてアドバイスが提供されている。

「贈答品の問答」コーナーの続編。読者の質問と編集者の回答。例として、贈り物の選び方や包装のアイデアについてアドバイスが提供されている。

「贈答品の問答」コーナーの続編。読者の質問と編集者の回答。例として、贈り物の選び方や包装のアイデアについてアドバイスが提供されている。

「贈答品の問答」コーナーの続編。読者の質問と編集者の回答。例として、贈り物の選び方や包装のアイデアについてアドバイスが提供されている。

「贈答品の問答」コーナーの続編。読者の質問と編集者の回答。例として、贈り物の選び方や包装のアイデアについてアドバイスが提供されている。

# 転落し凍死

平市新築の住宅で、作業員が転落し凍死した。事故現場は、冬の寒さで凍結した屋根の上であった。警察は原因を調査中。

# 裁判官の忌避申立

第十五回容共派の公判開く。被告と竹沢、大塚両弁護人から、裁判官の忌避を申し立てられた。理由は、裁判官と被告の間に利害関係があるからと主張された。

# 船長を捕獲

過失致死罪で船長を捕獲。船中での過失で乗客が死亡したと見られる。船長は逮捕され、起訴された。

# 鶏小屋を焼く

九日午後三時五十分、小名浜町で鶏小屋が焼けた。原因は不明だが、火災調査員が現場を確認中。

# 無銭飲食

無銭飲食で逮捕された。飲食店での無断飲食が原因。警察は逮捕し、起訴された。

# 天気予報

十日の天気予報。北東の風が吹く。気温は平年並み。降水確率は低い。

# 逮捕訓練

けさ非常召集。警察の逮捕訓練が行われた。参加者は、市民や学生など。訓練内容は、捜索や制圧など。

# 蛇口盗心

蛇口盗心で逮捕された。蛇口の盗みは、水漏れの原因になる。警察は逮捕し、起訴された。

# 少年下口

少年下口で逮捕された。少年の犯罪行為。警察は逮捕し、起訴された。

# 宅地建物買・仲介

宅地建物買・仲介。不動産取引の促進。業者は、買手と売り手を仲介する。

# 平宅地建物取引所

平宅地建物取引所。不動産取引の公正化。取引の透明性を高める。

# クリスマス

クリスマス。祝賀のムード。市民は、クリスマスを楽しむ。

# 平製パン

平製パン。おいしいパン。パン屋は、新鮮なパンを焼く。

# 紫式部は小さな足を賞めた

紫式部は小さな足を賞めた。文学者の功績。賞状を授けられた。

# 藤越

藤越。ファッションブランド。最新のファッションを提案。

佐藤興一様へ。お礼の言葉。感謝の気持ちを伝える。佐藤興一様へのお礼の言葉。感謝の気持ちを伝える。

眞木醫院。泌尿器科、外科。専門医による治療。眞木醫院。泌尿器科、外科。専門医による治療。

竹林病院。内科、外科。総合診療。竹林病院。内科、外科。総合診療。

高柳醫院。耳鼻科、咽喉科。専門治療。高柳醫院。耳鼻科、咽喉科。専門治療。

武田薬局。医薬品、化粧品。豊富な品揃え。武田薬局。医薬品、化粧品。豊富な品揃え。

松村病院。内科、外科。総合診療。松村病院。内科、外科。総合診療。

大特価販賣。家具、家電。激安価格。大特価販賣。家具、家電。激安価格。

松村病院。労災保険指定病院。専門医療。松村病院。労災保険指定病院。専門医療。

平宅地建物取引所。不動産取引の公正化。平宅地建物取引所。不動産取引の公正化。

藤越。ファッションブランド。最新のファッション。藤越。ファッションブランド。最新のファッション。

すき焼。焼肉、焼魚。おいしい料理。すき焼。焼肉、焼魚。おいしい料理。

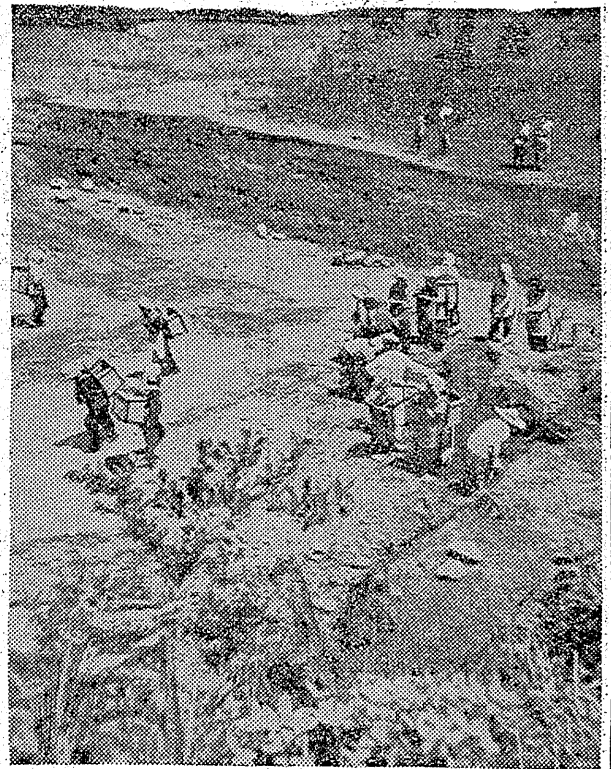

# 迫る歳の瀬の表情

## 客引戦法に大童

### あの街この街を探さくする

この冬はサトウツツのまな草が咲き、めまぐるしく師走の街をサトウツツが駆けめぐる。風の吹くサトウツツのまな草の香りが、街を駆けめぐる。この冬はサトウツツのまな草が咲き、めまぐるしく師走の街をサトウツツが駆けめぐる。風の吹くサトウツツのまな草の香りが、街を駆けめぐる。この冬はサトウツツのまな草が咲き、めまぐるしく師走の街をサトウツツが駆けめぐる。風の吹くサトウツツのまな草の香りが、街を駆けめぐる。

# 鮭 (お歳暮)

### この一篇を粗末ながら年末の寸志として讀者に贈呈

#### 吉屋貞一

鮭は、冬に旬を迎える魚。その味は、秋から冬にかけて最も美味しく、お歳暮にも最適な魚である。鮭は、冬に旬を迎える魚。その味は、秋から冬にかけて最も美味しく、お歳暮にも最適な魚である。鮭は、冬に旬を迎える魚。その味は、秋から冬にかけて最も美味しく、お歳暮にも最適な魚である。

# 学校評価

## 十六日発表

石城校長会第二支会(湯本地区)では、教育の向上を図るため、十六日午前九時から、小学校の学校評価を、各校校長、教職員、保護者、児童の代表者が、各校を回って行った。各校の校長、教職員、保護者、児童の代表者が、各校を回って行った。

# 将棋納会開く

## 十六日発表

平将棋会連合会十二月納会は七日開き、各校の校長、教職員、保護者、児童の代表者が、各校を回って行った。各校の校長、教職員、保護者、児童の代表者が、各校を回って行った。

# サンマのメンチボール

## 高澤禮子さんの製法公開

【作り方】サンマの骨を抜き、肉をすりつぶし、メンチボールの型に入れて焼く。高澤禮子さんの製法公開。高澤禮子さんの製法公開。高澤禮子さんの製法公開。

# 湯本文学ク

## 十二日協議

湯本町公民館の青年学級交歓会では、十二月十日午後六時から、湯本町公民館の青年学級交歓会を開催した。湯本町公民館の青年学級交歓会を開催した。

# 検査百七%

## 十一月犯罪

湯本町地区では、十一月の犯罪発生率は、前年同月と比較して、百七パーセント増加した。湯本町地区では、十一月の犯罪発生率は、前年同月と比較して、百七パーセント増加した。

# 災害コスト

## 研究會開く

湯本町地区では、災害コストの研究會が開かれた。湯本町地区では、災害コストの研究會が開かれた。

使つて分る良品の書味  
K14金ペン墨(列王)以上  
**国産万年筆**  
平市中区通三九  
千原町門前

厚生大臣推奨  
(火鉢コタツ用最適)  
**絶対共燃の文化木炭**  
同名異品あり  
印に御注意を  
各種販賣 有限 **共榮燃料**  
燃料販賣 有限 **共榮燃料**  
平市正町(第三小学校前) 電話二八四

新チンハハ美人  
最新ハハ美人の多たまい  
米のグマ毛ケラあさ  
米のグマ毛ケラあさ  
米のグマ毛ケラあさ  
米のグマ毛ケラあさ

建築の福音!  
家が自給で抽籠も入れ無く申込めば  
早く建つ東北一の自給建築、住宅は基本の  
店舗、工場、改装、修理の大小の  
すべて御用下さい、詳細は御来社願ひませ  
御料理は、月払お任せ下さい  
平市大町一番地 電話五八〇  
**日本建物 株式会社**  
所長 大 栄 弘  
取扱代理店 佐々木建設工業所  
平市大町一(電話)三  
三ノ丁(電話)一  
湯本町三(電話)三  
電話三三三

大映は映画  
**東海二十八人衆**  
痛快日本一!  
三尺ものNO.1に登場  
市川春代  
逢初夢子  
花柳小菊  
片岡千恵蔵  
市川右太衛門  
阪東妻三郎  
上同映 **老兵は死なす**  
11日よ6本立  
2日よ6本立  
**世宗館**

シルバフォックス ウキスキー  
**Silver-Fox**  
WHISKY  
代理店 **利佐藤商店平支店**  
平五丁目 電話376

外科学(胃腸科) 労災保険指定医  
整形外科  
産婦人科  
レントゲン科  
**永井醫院**  
院長 永井勝三  
植田町本町43電 47  
**平五萬石**  
本舗・株式会社平製パン