(1)　日刊（除月曜）　昭和21年6月1日 第三種郵便物認可　昭和24年2月23日 運輸省特別扱承認第238号

いわき民報

夕刊　昭和27年12月23日　（火曜日）　第2025号

夕刊 いわき民報

発行所
平市田町48 電381 1222
いわき民報社
印刷発行人 田原 登
編集兼発行人

御一報次第カタログ価格表進呈
東京向野金庫代理店
藤森 平市鍛冶町二電二九六、四七二

臨時平市會を開く

臨時平市会は二十二日午前十時四十五分開会、勝頭諸橋市長から過般摘発された土木課市吏員の汚職事件に対して監督不行届の点を謝罪する挨拶があり議事に入つた、鈴木（寅）議員これに対し今後あやまちなき様努めてもらいたいと要望、当局から議案の一括説明があり二、三質疑応答が行われ午後零時半一旦休議、午後一時四十分本会議再開個定資産税率の引上げ、職員のベースアツプ等を中心に活潑な質問が行われた

固資税率引上
水道課を獨立す
主なる議案

▼二十七年度歳入歳出追加に当てられる更正予算、追加額六百十万五千八百五十七円累計額二億二千三百三十八万二十三円で主なる歳入は固定資産税率を従来の百分ノ一・六を二にあげ五百八万七千五百七円の増收を計るほか使用料及手数料七十二万五千百円、国庫支出八千二百五十円、県支出金二十八万五千円など歳出は主に市職員の勤勉地、超過勤務、年末の各手当（これによつて土地家屋の償却資産が十七億六千六百二万四千三百五十円とあるので既町の三千二十三万二千七百八十円の税額に対し五百八万七千五百七円の増税となる）▼市分課条例改正、土木課を分けて新たに水道課を設け同課に施設（上水道工事、給水、水道工事の監督取締）徴收（水道料の調定並に徴收）の両係を設ける

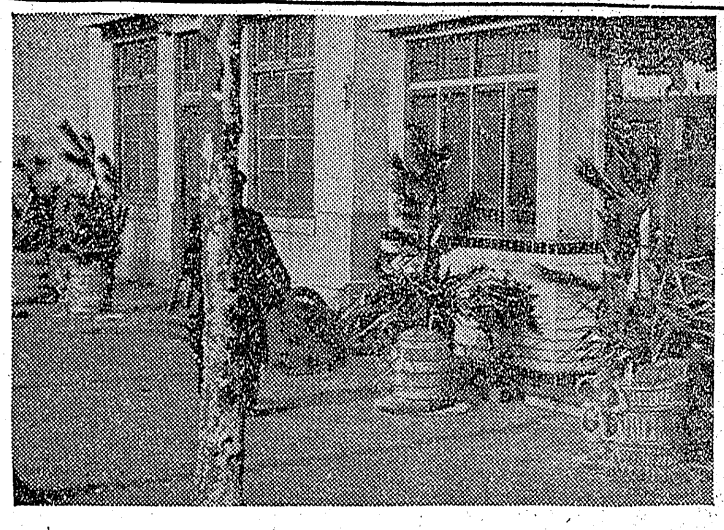

小名濱議會
廿六日開く

小名浜町の定例町議会は二十六日午前九時から公民館に開き教育委員会関係の条例設定などを附議する、

内郷高講堂
廿九日上棟式

内郷町では二十五日午後二時から内郷商校講堂の上棟式を行う、総工費六百三十万円、小野建設請負もの三銭）第一種十九銭、第二種十七銭、転換船要数は第一種九銭（指定されれば減船を承知したもの三銭）第一種十銭（同十八銭）で合計すると減船される

小型機船底びき網漁業用漁船の廃船並に転船は二十六年から全国的に行われているが本県でもいよいよ減船することが具体化され二十日小名浜町で開かれた第五回福島地区漁調委員会でも協議された、この減船は昭和三十年度内に完了させるべき事業で本県の場合は次のように減船することに二十二日決定した

現在県内に三百四十九隻の小型機船があるが漁業別には手繰第一種が七十五隻、同二種が二百七十四隻となつている、この減船比率は第一種が三割、第二種が四割強、具体的な数字は廃船隻数は第一種十九隻、第二種十七隻、転換船要数は第一種九隻

漁船は六十一隻（同二十一隻）である、ではこの整理の対照船はどの程度の補償金が支払われるかというと廃船の場合船令一年未満の場合は下当り五万七千七百円が支払われる、二年までは五万五千三百九十二円、三年は五万二千五百七円、四年は四万九千四百五十五円、五年は四万四千四百二十九円と十七段階に区別されて支払われる、この他に他種漁業に転換の場合は所要額の半額、他種事業への転業の場合は船舶改造費の半額がそれぞれ補助される

82隻減船に決る
補償の金額も決定

門松も立つ
近づくお正月

師走もう半ばは過ぎ、お正月はあの山越えてカケ足でやつて来る、あわただしい暮の街に日本情緒豊かな門松の松飾りがボツボツお目見えしてカケ足で飛んで来るお正月の匂いをプンプン匂わせている門松にも種々な型があつて値段も大小まちまちだが極く普通の小型で五百円から千円位、手のこんだバリツとしたのになると二万円から二万円と云つたところ、値段はともあれ戸毎戸毎の緑の松飾りには神々しい中に日本古来の情緒がたゞよつている、門松が出来始めるともうお正月は山のウラジロを携えてしきにやつて来る（本社経営関係茶"ブラジル"にて撮す）

福祉協議會
廿六日開く

石城、平福祉協議会は来る二十六日午前十時から平養老園で開き市

四萬貫水揚げ

二十一日に小名浜魚市場にイワシ四万四千貫が水揚げされた、両値百六十七円から安値百三十五円で主として煮干しの原料に廻された

産米改良の講習會開く
來る廿七日

石城産米改善協議会主催の産米改善講習会は来る二十七日午前十時から平市公会堂で開く、講師は「産米の改善について」白井勇（農林省食糧庁検査課長）

少年不良化の防止対策、人身売買の予防対策について協議する

養老園の死亡者
盛儀を極む

平養老園收容者正木勇一さん(六)は同園開設以来二人目の死亡者で廿日午後一時から龍門寺で営まれたが多数参列し盛儀であつた、なお死体は福島医大に送られ解剖に附した

天気予報
二十二日

【今晩明日】北西の風晴れ時々曇り北部山沿地方では雲多く小雪のばらつく事もある、海上今晩明日とも多少風波あるが明後日はおさまる

給食六周年の記念會食
平一小で開く

平一小では二十二日給食開始六周年記念の給食の会を開き各児童に特別献立とミカンを配食して先生方と児童たちが会食し楽しいひとゝきを過した

部長派出所
錦町で完成

錦町の巡査部長派出所の増築工事は此の程完成又植田地区署の一部倉庫も竣工したので二十日玉川署長より前記派出所前負者作久間清一、倉庫建設施行者大津新一両氏に対し感謝状を授与した

會長に武藤氏
發足した常炭連

二十日新発足した常磐地方炭鉱労働組合連合会（＝略称常炭連＝は会長武藤武雄（常磐、前炭労委員長）副会長渡辺兼太郎（常磐、前磐炭労副委員長）事務局長猪狩正男（常磐前磐炭労事務局長）らの役員を決めた、

磐炭労の現勢
五千五百名

磐炭労の組織は常炭連の発足にともなつて従来三十組合、一万九千八百七十五名だつたものが半数以下の十六炭鉱十七組合、五千五百十二名に減少した、県内労組は九炭鉱十組合、三千五百二十一名、茨城は七炭鉱七組合千九百九十一名、磐炭労の加盟炭鉱は次の通り

水野（二〇八）古河好間労組（二二〇）隅田川（三三〇）日曹赤井（四七）品川赤井（三四）浅倉（六二）木戸（七二）小塙（三三）向洋（四五〇）重内（六五〇）東亜（五一）常磐合同（一六六）常葉（三〇）須藤（一〇〇）高萩（五五〇）大滝（二五）

請負者決る
内郷一中増築

内郷町では二十日午前九時から役場会議室で一中校舎継築二期工事の指名競争入札を行い工費十四百七十万円で沼田善次郎氏を決定した、総二階六百六十坪で十二教室のほか特別教室六教室、渡工は来春早々に予定されている

公賣公告

滞納者 内郷町大字高字平太郎三ノ一 篠原 進一
内郷町大字高字平太郎三ノ一所在家屋番号五九番
木造杉皮葺平家建居宅壹棟 壹坪 拾弐坪五合
滞納者 内郷町大字綴字一ノ坪五一 小山定二郎
電話加入権 内郷局 一、五七七番
滞納者 内郷町大字小島字新町三一 遠藤 末造
小型三輪自動車 壹台
滞納者 平市字才槌小路二九 広木 正一
タンス 四棹 一、飾窓ケース 壹個
滞納者 平市字古鍛冶町七 渡辺 清一
家庭用シンガーミシン 壹台 一、工業用シンガーミシン 壹台
滞納者 内郷町大字綴字一ノ坪五一 鈴木 常松
電話加入権 四倉局 一二八番
滞納者 四倉町新町五二 鉄通殿村工業農業協同組合連合会
電話加入権 四倉局 一一二番
滞納者 四倉町鬼越一一六四番 江口工業合資会社
電話加入権 四倉局六八番 樋口 二郎
滞納者 四倉町字町頭七六 上野台金之助
ベルト式令剛砂ていし機磨式一、ウエンチ壹基一、破素燐接器具（ホンベイ二本含む）壹式一、鉄板裁断器弐台一、手動式プレス機（六馬力）壹台一、電動機（六馬力）壹台一、電動機（二馬力）壹台

看護婦五名募集

有資格者 年令十八才―二十五才
履歴書持參面談

醫療法人 櫛田病院
植田町番所下六五ノ一
電話三〇二番

平税務署

簡單な金融

地元の強味と営業の堅実さを誇る
株式相互金融業
常磐商事株式會社
平市三丁目 電話九二八番
植田営業所 植田町台町 電話三一六番

忘年會 新年宴會

大とんかつ・カツ丼・カツライス
串かつ・豚なべ・豚汁
コーヒー
平市仲田町 新富 電二九二

お座敷女中さん數名募集

委細面談
割烹旅館 古里
平市古鍛冶町三八 電五七七

菊多劇場

完成中日近畿装房暖
22日まで
その男を逃すな
彼を殺すな
23日―26日
はだか大名
驛馬車 西部劇の名作

季節ふくと天ぷら 酒の味

三四小鉢 天金

歳末大サービス クリスマスプレゼント

昨年の御好評に応えて年に一度の
ターキー
七面鳥料理
お一人前 一七〇円
出前致します
◇二羽調理予約承ります
見本は当店のウインドウを御覧下さい
ストーヴに暖まり夏の思い出に
ソフトアイスクリーム（一コ四〇円）
ビールの友にお惣菜にお土産に
焼シユーマイ（一コ一五円）始めました
不二屋 電886 平市中央通

急告

元外務員 佐藤七藏
昭和二十七年十一月一日
元代理店係 中島武彦
昭和二十七年十二月十五日
右平支部詰何名の者は各々前記傍書の日附より当社に関係なきに付此段広告致します
富士火災海上保険株式會社 仙台支店

寳川彌太郎

儀病気療養中の処二十日午前二時急逝いたしました茲に生前の御厚誼を深謝し御通知申上げます
追つて葬儀は二十三日正午より午後一時まで自宅において告別式を営み平市長橋町性源寺に埋葬いたします
昭和二十七年十二月二十日
平市田町六三
喪主 寳川泉二
親戚総代 夷川美枝
友人総代 鈴木正男
鈴木二郎
清水広政

月刊（除月曜）1カ月金100円郵送126円（週2回四頁建）定価一部（二頁）3円（四頁）6円　（第三種郵便物認可）　いわき民報　夕刊　昭和27年12月23日（火曜日）第2025号　「(2)」

二百六十七萬圓盜も

採炭夫糠澤を緊急逮捕

小名浜地区管では二十二日に内郷町高坂字三本杉住吉寮内採炭夫糠沢幸雄(三)を窃盗、横領容疑で身柄送検した

糠沢は十六日午後八時半ごろ江名町折戸漁業太貞造さん方に侵入し太さんが寝ている枕元に置いた袢服のポケットから現金一万円と三百五十六万円積立てた七十七銀行定期預金証書を盗み出し銀行から金を引き出そうとして小名浜町内をうろついているのを小名浜地区警員に緊急逮捕されたもので取調べの結果、住吉寮の同僚から借りた毛布二枚を質入れして映画賞にしていたことも自供した

十五万圓分無銭遊興

前科者が興行師に化けて

内郷地区管では去る十月十五日同町宮字滝尻炭業植竹正巳さん方から白米一俵の代金三千五百円を詐取した同字一五前科一犯無職新妻次郎(三)を十六日逮捕、管鄂を取調べたところ、去月六日から十九日まで同町興行師佐川好男さんの名を使い茨城県久慈郡坂本村南商野字久保吉旅館吉村光寿さん方に無銭宿泊し一万九千円相当をふみ倒し、更に逃走する時同村畿長谷川市四郎さん(四)方から自転車及び背広一組、スポンジ草履など二万円相当を弁償して逃走し、更に東茨城郡上中津町字三湯鉱泉荘館商野富子さん方に『興行をやりに来た』と嘘をついて一週間泊りこみ一万円相当、四倉町字中の内鉱泉旅館虎の湯戸田登さん方に去る八日から一週間泊りこんで六千円相当その他同様手段で十九件約十五万円にのぼる無銭遊興をはたらいていたことが判明したので二十九日身柄を送検した

五百万圓分盜まると

吉成炭礦で告訴す

勿来町吉成炭鉱では本年一月から五月までの間に隣鉱の三松炭鉱の堀進によつて塊炭一五〇〇ﾄﾝ（時価五百万円）を盗まれたと経営者の吉成登雄氏から去る九日三松炭鉱の経営者内田盛氏を相手取り植田地区管に告訴したので同管を初め石炭局では目下実地調査中で成行を注目されている

内郷町役場で大暴れ

二人を検挙

内郷地区管では二十日同町宮字平太郎日暦土十松崎商雄(三)同町綴字七反田日暦土十田中長治郎(三)の両名を酒喝並びに器物毀棄容疑で逮捕した

両名は二十日午後二時ごろ同町役場応接間で自由労務者代表等が越年資金一人五千円の要求をめぐり西総務課長と交渉中酔つぱらつて経済子二枚を破つたほか、昨年十月三十日定期預金通帳及び、十万円の七福商相楽よねさん方で『酒を飲ませないと何をするかわからないぞ』と脅かし焼酎『天晴れ』一本百五十五円、鯨の缶詰一コ五十五円を無銭飲食したほか、去る四月二十日と七月二十三日の二回にわたり同様手段で清酒四合を無銭飲食した疑い

漁夫が水死

海中に轉落

青森県八戸港所属まきあみ船成田丸（二八ﾄﾝ）の乗組員尾崎芳一(二)は小名浜港内で二十一日午前二時ごろ小用のため甲板に出たところ過つて海中に転落、水死した

入選寫眞決る

磐城光画会の寫真展は明春に延期されたが、三百点出品されたものに対し村井龍一氏（東京、小西六会社）がこの程審査した結果次の入選が決定した

◇第一部（自由作）▼推選『働く乙女達』佐藤笑（小名浜）▼特選『雪』小沢芳朗（平）▼準特選一席『椎茸』中条正敏（内郷）▼準特選二席『修作』長谷川達雄（植田）▼入賞（十名）入沢栄、佐藤笑、小沢芳朗、吉田竜太郎、影山美光、村山寛寫

◇第二部▼推選『蹴れ』志賀尚（湯本）▼特選『語らい』長谷川達雄（植田）▼準特選一席『無題』国分伊三（小名浜）▼準特選二席『羊とモデル』安島邦夫▼入賞（十名）志賀尚、岡山一元、吉村金一郎、渡辺盛美、吉田金太郎、西脇健吉、伊藤直一、駒木根薫、柴崎恒夫、宮下正重▼佳作、小泉谷明外二十点

Xマスダンスパーティ開く

廿四日市公会堂

スクエア・ダンス石城サークル主催、平市、県教委石城出張所、平市教委会事務局、平市レクリエーション後援の『スクエア・ダンス年末パーティ』はXマスイヴの二十四日午後六時から十時まで平市公会堂本館で盛大に開く、スクエア・ダンス普及と市民の慰安がねらいで先着若干名にはXマスプレゼントとして化粧品が進呈される

御厩保育所に集團赤痢

給食も演藝會も中止

平保健所では去る十六日に内郷町代美ちゃん(三)野崎かほるちゃん(三)の四名が保園育とわかつた、このため平保健所から係員が現場に赴き園児の家族とその周辺の検便と消毒を行うとともに同保育所内の給食の停止と二十四日に行われる予定のクリスマス演芸会は中止された、伝染経路は今のところ不明

クリスマス子供の集い

廿四日開く

こども鳩の会主催、鎧治仲PTA協賛、平市レクリエーション後援の『子供Xマスのつどい』は来る二十四日午後二時から五時まで平市公会堂本館で開く、催しものは幻燈、漫談、手品、子供の遊戯などで入場無料

Xマス藝能會

内郷町綴第一部落館では仲好会と共催で二十五日午後六時から同館に児童のクリスマス芸能発表会を開く

(23日)

福引は騒々しいとオカンムの方に
藤越
純綿ネル　一ヤール一〇〇円を八〇円
セルテート服地　三二〇円を一八〇円
別珍ジャンパー二三八〇円を千八百円
ポプリンYシャツ七二〇円を四八〇円
福引は二百円以上ですが単品類や服地、又は化粧品を三百円以上お買上の方には更に五〇円の商品券進呈
越　藤　小名浜平市

外科　胃腸科　泌尿器科　性病科
眞木醫院
平市南町（公会堂通）
電話一一九五番

12月21日より1月3日まで
X'MAS SALE
福引
大売出し
お買上げ200圓で抽せん券1枚
100圓で補助券1枚
四丁目商店会
現金払戻し
一等五萬圓以下
空くじなし
（但一人一万圓宛）

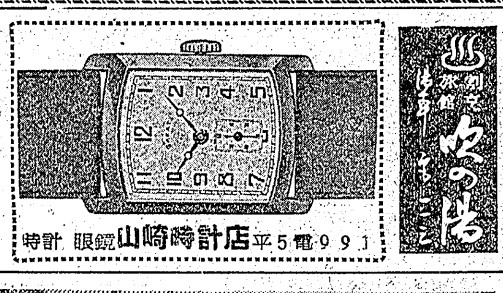

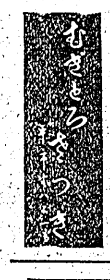

日本唯一の輸出品
S式あみもの機械
ホームニッター
毎月講習　入会随意
平デザイナー（土橋篤四八九）

Xマス お正月のプレゼントに！
コトブキのおもちゃ

坊ちやんお嬢ちやんへ

カルタ		60円から70円まで
ぜんまい飛行機	100円	〃 700円 〃
〃 自動車	40円	〃 600円 〃
幻燈	180円	〃 350円 〃
映寫機	700円	〃 950円 〃
木琴（鉄琴）	150円	〃 320円 〃
文化人形	55円	〃 380円 〃
電気機関車セツト	2000円	〃4300円 〃
積木	60円	〃2000円 〃
三輪車	550円	〃2300円 〃

中學生高校生の方へ

クリスマスカード	5円から50円まで
オルゴール	1300円 〃3300円 〃
フランス人形	280円 〃4800円 〃
ピンブローチ	50円 〃 300円 〃
こけし電気スタンド	380円 〃 500円 〃
アルバム	120円 〃 850円 〃
こけし	各種 15円 〃 600円 〃
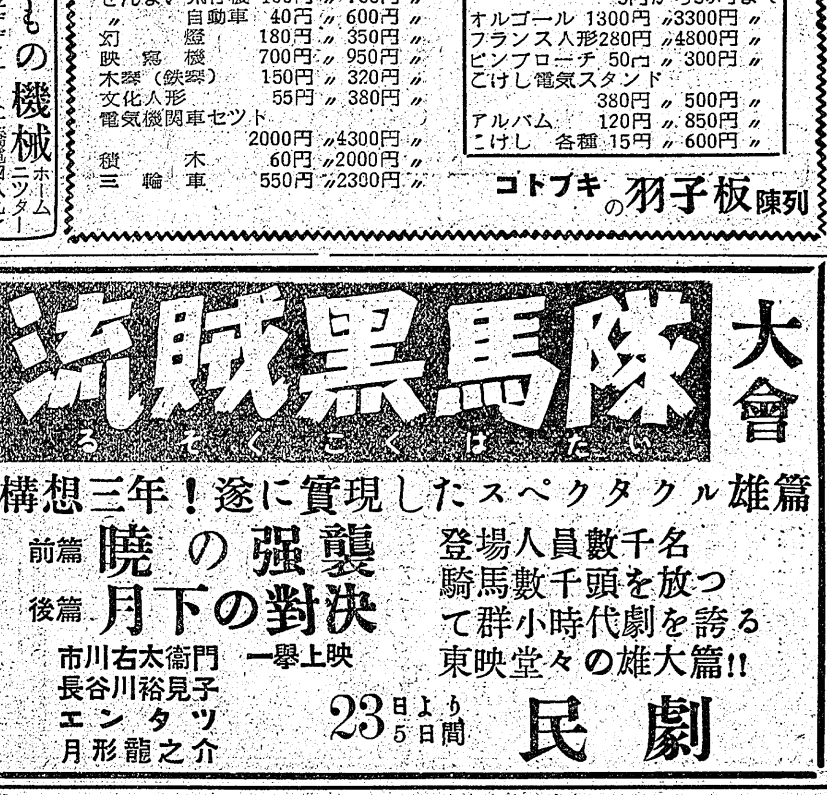
コトブキの羽子板陳列