夕刊 いわき民報
発行所 平市田町48 電381-1222 いわき民報社
印刷兼発行人 登田原
編集兼発行

外科 放射線科
安齋醫院
院長 安齋徹 副院長 広野恵三
平市田町電四七五

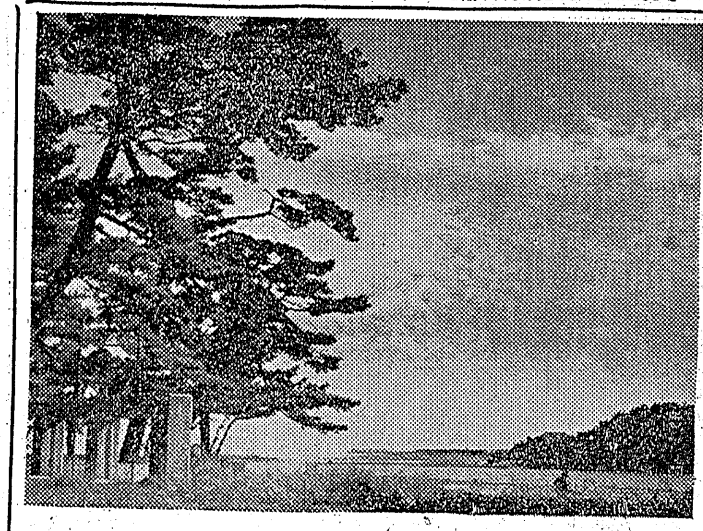

豊間の大敷網漁好調
今度は鯛の大漁
貫九百圓 今後も續く模様

寒ブリの豊漁で賑わっている豊間大敷網では旦那二千万円を投じ去る四日から十年振りで網入れして以来、二十四日までの二十日間にわたりブリ五万五千貫余額にして二千四百万円を漁獲しすでに黒字だという荒稼ぎを演じているが、二十四日には珍らしく鯛六百五十貫を水揚げした、大きさは平均七貫、八百匁から一貫匁の赤鯛で相場は貫当り九百円、お正月を真近かに控えてめでたい話だと浜では大喜び、これからも鯛漁は続きそうだとある

優良労務者など表彰
卅日職安所で傳達式

勤労感謝の日を記念し県労働者福利厚生協会では二十三日県下の優良日雇労働者を表彰したが、石城郡関係の優良労働者四十三名及び事務補助並びに監督補助員十六名は三十日午前十時から平職安所会議室で伝達される、なお日雇労働者に対し生活用物資の販売を割引月賦などの方法で協力し生活安定の一助となった次の七氏にも感謝状が贈られる

▼生活安定協力者 青木勝雄（湯本）渡辺武（小名浜）滝田儀介（勿来）高橋織（湯本）渡辺武（錦）永山作馬（小名浜）白土剛三（平）
▼一般労務者 大楽正雄 高木捨吉 鈴木正一 先崎善太郎 今兼作 鈴木義房 坂丸順吉（以上赤井村）加賀美忠好 斎藤秀男 本田山介 八島光義 本田仁雄 野崎忠茂（以上好間村）渡辺留次郎 磯部いね（以上小名浜町）小和口丑松 永沼渉（以上磐崎村）矢吹君代 鹿志村義雄（以上内郷町）菊地幸七 鈴木喜一郎 丹野仙一郎 持丸順徳 磯野タミ（以上平市）斎藤清治 大平よし 長柄順三 小松藤造 小泉新吉 斎藤喜一（以上湯本町）北郷邦満 新妻武男（以上草野村）鷲田要吉 広川鉄吉 芝浦清一（以上川部村）橋本要市 金成ミツ（以上錦町）小松兵蔵 鈴木のぶ 沼田七郎（以上勿来町）佐々木せい 島井金吾 星岐雄（以上山田村）
▼事務補助並びに監督補助員 石田健一（内郷）荒川義次（勿来）鈴木和平（夏井）佐々木貢雄（小名浜）鈴木織江（小名浜）角田丑江（湯本）小林栄（内郷）最上一（磐崎）櫛田喜重（上遠野）酒井盤陽（大浦）関部留義（勿来）添田三十男（内郷）関根末吉（内郷）高橋彌次郎（川部）中島忠勝（内郷）倉田光雄（内郷）

石城酒の名聲を高揚
杜氏六名に晴の表彰

石城酒造会社では二十二日定期総会を開いたがその席上、過般行われた全国清酒品評会に見事『優等』に入賞した次の六酒造場の表彰伝達を行うと共に石城酒の改良に尽した、これらの酒造場の杜氏六名に記念品を贈呈 表彰した

【表彰伝達】優等▼鶴仙 松吉酒造場（平）▼たいら正宗 丸玉酒造場（平）▼白扇の雪 松本酒造場（平）▼稲乃露 古川酒造場（植田）▼清世界 清水屋酒造場（小名浜）▼松の友 豊田酒造場（草野村）
【杜氏の表彰】▼鈴木義作（松吉酒造場）▼和田挙生（丸玉〃）▼阿部源三郎（松本〃）▼渡辺勇雄（錦）永山作馬（小名浜）白土剛三（平）

菊多の町村長會
菊多方部町村長会の打合会は二十六日植田町役場で開く

北洋漁業へ七隻
今年よりも三隻増し

来年度の北洋漁業の本県から出漁する独航船は七隻割当てられた一戦後の日本漁業に一大福音をもたらしたサケ、マスの試験操業の名目で許可されたアリューシャン列島近海における北洋漁業の本県出漁隻数は本年は四隻だったが二十日北洋関係十一県の会議の結果来年は三隻増しの七隻が出漁割当てされた、出漁船は無線操備が完備し速力はノット以上で戦後建造された船となっている

林野の拂下
關係者協議

県国有林野払下促進協議会連合会総会は二十一日本社ホールで県下各郡の代表者十七名及び三井県林務部長、三浦参院議員などが出席して開き国有林野払下げ要望面積県下七万町歩（石城郡三千八百町歩）を強く県機関から林野庁へ陳情することを決議、臨時借置法による払下げ内定面積の県下（一万三千町歩（石城郡六百七十町歩）の払下げに猛運動を展開する方法を決めた

見事な腕前
警察官の寫眞コンクール

平地区警、常磐地区機動班では第一回警察官写真コンクールを去る三十日新舞子海岸で参加四十四名によって挙行、作品百三十二点につき審査した結果、一等に山沢進一巡査、技能賞に平野和明巡査など決定した、入選者は次の通り

◇個人の部▼一等山沢進一巡査▼二等佐藤重良巡査▼三等佐久間政男巡査▼四等小貫一美巡査
◇団体の部一位、第六班（山沢進一巡査ほか五名）
◇個人技能賞平野和明巡査
（写真は一等入選の山沢進一巡査の作品）

地域級二級に引上げ
陳情の結果當局認む

平地区の地域級引上げ陳情のため去る十九日、磐崎市長、消水平駅長、鎌井園芸原種農場長、丹野市職組委員長、永山県職組平支部長松崎国鉄労組平支部長、色部国鉄工事々務所長代理、日教組平支部代表一行が上京、幾野人事院総裁と面会、種々実情を訴え現在の一級地を三級地に引上げるよう陳情その結果

一躍に二階跳は認められないが福島、郡山、平は今回迄漏れなかったので二級地に昇格させる旨の回答を得た、代表はなお衆院商木、参院木村両議員に陳願書を提出、人事院給与局次長らと面接し帰平したが丹野委員長は「この分では大体十一月から二級地に昇格する見透しが濃くなった」と語った

一級地は総数八の五分であるが二級地は一割になり、思跨に出来ない牧人増となり国家並びに地方公務員にとっては一大福音である

産兒制限には關心
保健衛生館も大盛況

磐城産業文化祭保健衛生館は衛生思想が昂まって来ている折柄身動きの出来ないほどの盛況だったが特にサンガー夫人来朝の後を受けて産児制限に就いての説明を熱心に聞く婦人連や娘さんの姿が目立った石城公衆衛生協会（会長山崎与三郎氏）では同一層の衛生思想普及の目的から同所内各室の飾付コンクールを行い審査の結果、一位に母子室、二位食品衛生室、三位結核室の優秀な飾付に対し賞を贈った

目方當て
正解者決る

農林水産館で二十三日行った『目方当て』は審査の結果次の者が入賞した、五つの出品の重さは大豚三十六貫、甘藷四貫二百匁、梨（三つ）一貫二百匁、こんにゃく玉（二つ）一貫九百匁が正解であった

▼一等 塩良治（北白土）▼二等 松本一子（平鎧）〃中野久子（磐崎村）▼三等 伊関太郎（八幡小路）磐城守男（下小川村）木田源六（下平鎧）

磐農高文化祭
非常な盛況

県立磐農高の第五回文化祭は二十二、三の二日間盛大に催された、内容は農産物品評会、文化関係展示会、バザー、食堂レクリエーション等で各展とも優秀品のみで殊に数百種の貨幣展示は時代に適した試みとして非常な人気を呼んだ又農産品は二日目は大部分羽が生えて売れバザーも食堂も転手古舞

▼平市内小中学校長会は二十六日午後一時から平一中で開き二十七年度下半期行事について協議する▼石城郡中学校長会第二支会（湯本、小名浜方部）では二十六日午前八時半から湯本一中で社会科教育研究会を開く 講師は県教委石城出張所鈴木指導係主事、また同日午前九時から小名浜一中で音楽会を開く▼石城郡小学校長会第三支会（好間方部）では廿七日午前八時半から好間二小で理科研究会を開く 講師は県教委石城出張所長山田喜平 福大附属小天野、郎谷の両教諭

天気予報
二十五日『今晩』北東の風くもり『明日』北東の風始めくもりで午後晴れ、海上今晩明日とも北東の風やゝ強く明後日は風波あり

學校會議

▼平市内小中学校長会は二十六日午後一時から平一中で開き二十七年度下半期行事について協議する▼石城郡中学校長会第二支会（湯本、小名浜方部）では二十六日午前八時半から湯本一中で社会科教育研究会を開く 講師は県教委石城出張所鈴木指導係主事、また同日午前九時から小名浜一中で音楽会を開く▼石城郡小学校長会第三支会（好間方部）では廿七日午前八時半から好間二小で理科研究会を開く 講師は県教委石城出張所長山田喜平 福大附属小天野、郎谷の両教諭

あすの夜家庭停電
降雨で或は取止めか

東北電力平営業所では通産局の勧告により渇水による緊急停電を実施する、指令では二十六日深夜の午前零時から同六時までの間に三十分間停電一回、四十五分停電一回の合計一時間十五分を一般家庭に対し行うもので、このほか夕刻時（午後四時半から七時半）はモーター、電熱器の使用を禁止、又大口工場に対しては三割乃至一割の制限を連日実施する

東北の電力事情は二十五日平年出力の九十四・八%と不廻り渇水状態に入っているが二十四日から二十五日にかけて県浜通り地帯にかなりの降雨があったので今後の状態では緊急停電は避けられるかも知れないと平営業所ではみている

電産のスト
去る二十一日から無期限の重点職場放棄（営業、資材、料金係員参加五十七名）を断行して来た電産労組平分会では更に来る二十七日午後十時から全組合員の二割職場放棄に突入する、但し除外は各発変電所、給電指令所、保線所、給与関係支払い係りで今度の大掛りな職場放棄では組合員約三百名が参加する予定である

〝ラッカー塗装〟
技術と設備と場所を誇る
当工業所へ検査時の御用意に一度御来店をお待ち致して居ります
見習工数名募集
川 新
三十米大通り
平市菱川町二六電七四六
菊地塗装工業所

炭礦駐在要員急募
条件❶旧制中等学校卒業程度の学歴❷年令四十才まで❸採用人員二名❹平市又は近郊在住者に限る❺給与その他委細面談
姓名在社（26）

◆社員募集◆
一、学校経営に熱意ある方一、出版、教育、経理、販売、渉外、文書の何れかの経験者又は希望者一、寫真、編集、印刷、タイプ、謄写の何れかの経験者一、新刊図書又は物品販売希望者一、平、磐崎、小名浜の図書館勤務希望者（昼夜の別有、夜間は学生も可）一、宿舎有、自宅執務、又は時間勤務も可一、何れも身元確実、真面目な努力家、男女年令不問、力倆に応じ特別優遇す
一、希望者は履歴書郵送乞う、面会日通知
平市鍛冶町大海外協会図書館事務所 志賀一哉

麗人を求む 年令二十才前後 住込 委細面談 ブラジル 平市田町電九九〇

資生堂クリームデー
資生堂チエンストアー（順序不同）
資生堂化粧品お愛用者サービス付
資生堂の化粧品何品によらず一品お買いあげ毎に抽籤によってその場で洩れなく景品を差上げます…皆様のお出をお待ち致して居ります…
平市 藤越
三幸
大丸
大平 小間物店
大呼 商店
白土 屋
いづみや
凡
銀座堂
湯本町 仙台屋
クズミ洋品店
デパート 三久
内郷町 恵原商店
深谷薬局
小名浜 ダルマ薬局
一条薬局
江名町 菊屋
植田町 安田薬局
金成薬局
福田屋
四倉港 百貨店
女性の皆様への福音!! 待望の資生堂化粧会員の復活が発表されます 資生堂化粧品ご愛用の方ならどなたも会員になれます…
★会員の方には
❶年一回滑新優美な記念品を贈呈
❷美容講習会など〝全女性美化〟の催しには個招待致します 入会ご希望の方は資生堂チエンストアーを通じて御申込み下さい

今友の新館
割烹旅館 富久翠
風光明びの新山金山地内（新国道上り口）に新築落成も間近になりました
今友
植田町台町電 三〇三

磐城第一の味と自慢の出来る本場仕込（コック中國人）のシューマイとワンタンを!
始めました、ゼヒ一度御来店の上御試食下さい 御商談、社交にはゼヒ卓料理を御利用下さい
和洋料理 支那料理 江戸前寿し
大衆食堂 さかえ
平駅前 電九八八

日刊（除月曜）1カ月金100円（郵送126円）週2回四頁建）定価一部（二頁）3円（四頁）6円　（第三種郵便物認可）　いわき民報　夕刊　昭和27年11月26日（水曜日）第2002号　（2）

ダイナマイトで自殺を圖る

厭世自殺か　重傷を負う

二十四日午後八時四十分ごろ川前村中の豊職内農業佐藤清吾さん方庭先きで永戸村上永井生れ住居不定無職阿部幸枝さん(三)は所持していたダイナマイトに火をつけ爆死を図ったが右手指、左腹部など全身四箇所に火裂傷を負っただけで生命を取り止め平市竹林病院にかつぎ込まれたが全治二カ月の重傷。厭世自殺を図ったもので平地区署でダイナマイトの出所について調べているが、同人は以前好間村東新不動沢炭鉱に勤めていたことがあるのでその当時持ち出したものと見られている（寫真は重傷の阿部さん）

宿料を踏倒す

小名浜町西町無職菅野託典(三)は去月十日同町定西下宿業中村イノさん方に『日本殖産小名浜支局のものだ』と偽わり二十三日間下宿代金三千四百四十円相当をふみ倒し夜逃げし同町辰巳町無職永沼アイ子さんから腕時計一個を騙取するなど詐欺四件（一万円相当）を働いた廉いで二十四日身柄送検

四人組の少年窃盗團

湯本で擧る　十三萬圓荒稼ぎ

湯本地区署では二十三日同町関船字上関湯本一中一年生A(一三)同町水野谷無職B(一三)同町天王崎湯本一小六年生C(一二)磐崎村土湯長谷字長倉磐崎中二年生D(一四)の四名を窃盗容疑で検挙した四名は共謀で昨年一月ごろから今年九月ごろまでの間に湯本町天王崎精米業小野佐治さん(四五)方から現金二万一千円を盗んだのを手始めに前後四十一回に亘り現金専門に荒稼ぎを行い計十三万二千円を盗み映画、パチンコなどに費っていたもの

三少年擧る

銅線現金盗む

湯本町上幾員一八何れも十六才の少年三名は共謀で去月二十五日午後八時ごろ磐崎村藤原学楽道地内から東北電力平保線所現場主任木村喜房さん管理の二・三〃十九本捻り硬銅線約六貫一万円相当を切断盗んだほか、町内各所から二十五回に亘り現金衣類など三万円相当を盗んだ廉いで二十四日湯本地区署に捕まった

湯本荒し少年

湯本地区署では二十三日内郷町白水字川平七二無職某(一七)を窃盗容疑で検挙した去る十六日ごろから前後七回に亘り湯本町吹谷地内国鉄湯本営業所から硬貨吹管一本、火口十五本計六千三百円相当、同町関船分団詰所からポンプ商売ることになっている

早くも申込者殺到

"三つの歌"て小名濱支社多忙

ピアノの天池真佐雄、歌謡曲の荒井恵子の二行を迎えて二十九日夜六時から小名浜町高木館で開く『NHK三つの歌』は俄然地元ファンから受け、すべり出しは好調二十四日午後三時までに三つの歌出演希望者はハガキで小名浜支社へ申込んで来たものが十通あり、少名浜町は勿論平市からも参加したいという熱心な方もいる、且下の処学生、印刷工、自転車業や会社員の奥さんなど年令も十七才から五十才までとりどり、この分では申込みがわんさと殺到しそうだと小名浜支社内三つの歌謡務局では早くも大変ないそがしさだ

中學野球

廿六日から金坂

常磐炭鉱内郷炭行軍部主催教育委員会後援の町内中学校第一回野球大会は二十六、七、九の三日間午後一時から金坂グランドで行う、優勝旗争奪戦で一、二中が参加することになっている

密造を急襲

内郷から押収

平税務署では二十五日午前十時半ごろ内郷町大字宮学竹の内七三採炭中沢正喜(三)宅を急襲、密造の焼酎二升五合、空カメ三箇を押収した

人妻を毆る

二人で押入り

平市揚土靴修理業磨保愛次(三)同佐藤善助(三)は去る二十二日午後十時ごろ平市大町露天商吉田三郎さん(四)方に押し入り同人の妻タツさん(四)を手拳で殴り瞼部、右足などに全治一週間の傷害を加え更に止めようとした三郎さんの顔面を殴り家具類をたゝきこわした廉いで二十四日平市署に捕まった

少年ドロ

小名浜町定西無職大井某(三)は去る二日午後十時半ごろ同町上町道路上で同町石川村成佳さん(三)をおどかしソフト帽子一個（八百円相当）を喝取したほか更に九日午後六時ごろ同町横町興行師鈴木千松さん方玄関から黒短靴一足（三千五百円相当）を盗んだ廉いで二十四日身柄送検

暴行男あがる

平市二丁目無職向原昭二(三)は去る九月二十九日午後十一時四十分ごろ市内新川町地内大神宮境内に同町露天商小野瀬トミ子さん(三)を誘い出し『一緒になろう』と口説いたが振られ、カツとなって同人を押し倒し暴行を加えた廉いで二十四日平市署に捕まった

金を抜き取る

平市新川町三前科二犯鍛職長野司(三)は二十二日午後三時ごろ市内新川町地内大神宮境内で通りかゝった草野村下神谷字宿大東殖産KK集金人坂本良夫さん(三)を呼び止めバチンコの玉を出して『タバコと取替えで来い』とおどかし坂本さんの集金カバン（現金二千八百円在中）を預かり坂本さんがタバコ交換に行った間に現金を抜き取った廉いで二十四日平市署に捕まった、同人は街の不良で犯行を否認している

少年覺醒劑違反

内郷町宮字宮沢八日雇土工中島某(七)は二十二日午後七時ごろ同町内町字金坂一五福尾フヂヨさん方で覚醒剤ネオアゴチン（一ccを注射しているところを内郷地区署員に発見され現行犯で捕まった、中島は中毒患者で昨年五月ごろから行って来たもの

少年覺醒劑違反

内郷町宮字宮沢八日雇土工中島某(七)は二十二日午後七時ごろ同町内町字金坂一五福尾フヂヨさん方で覚醒剤ネオアゴチン（一ccを注射しているところを内郷地区署員に発見され現行犯で捕まった、中島は中毒患者で昨年五月ごろから行って来たもの

白色燈消燈

加茂丸の遭難原因

昨報＝四倉港外で坐礁沈没したアグリ漁船第十五加茂丸（三四トン）について小名浜海上保安部遠山部長が実地調査を行った結果、四倉港口の白色燈柱＝骨間燈台管理＝がの出入船のマストで配電線が断ち切られ復帰しないまゝ消燈していたゝめ港口の方向も誤まり坐礁したものとみている

全水あかや
洋服は古かや
産婦人科　平市向田　松本醫院
ミルバフォックス　ウヰスキー　Silver Fox WHISKY　代理店　村佐藤商店平支店　平五丁目電370
ゴム製品なら三倍とくする　弘進　三馬弘進　業務
丸高　平電649
【最高級品】シンガー　シトヨタン　プラザー　パイン　デユーキ　石川ミシン商會　平市2丁目　電1232
いわき名物　銘菓　黒ダイヤ　最中と羊羹　常磐　平市田町　電936　市川パン店

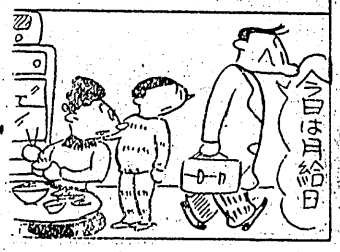

今日は月給日

季節料理　すき焼　洋食と鍋もの　平田町　一番の一丁　¥200.00
産婦人科　中田医院　平市材木町飛楽館前　電話一〇九七番
江戸前壽司　おしるこ　割烹　小料理　和洋食そば　◇明るく衛生的で手軽く安い奈加やの味覚をセヒ〃　出前迅速　奈加や　平才槌小路電395
メリヤス二萬點の滿足市まんぞくいち！　藤越　文化祭のデコ市は大人気でしたが藤越では優秀メリヤス二万点をすぐり値段の大奉仕で皆様のご満足をいたゞく満足市（まんぞくいち）を明廿六日から五日間店内に開設いたします。安かろう悪かろうの品は扱わないのが藤越今度の価格奉仕も徹実な品ばかりです。　越　小名浜　平市

高級既製洋服　専門店　オーバーセビロ三ツ組　ジャンパー替ズボンの御用命は是非…　丸惣屋　平市中央通（甲陽館前）
時計は　ホシ　平中央通　電1136
日章　NISSHO　帳簿　バインダー複写仕切類　特約店　文具
宅地建物取引業を開設　売りたい方　買いたい方　貸したい方はお申込み下さい　福島県知事登録済　平宅地建物取引所　平市才槌小路路地参番地　材木店大電三六一

御贈答の御準備を…　タオル　風呂敷　御名入れ　生地よく　柄よく　染よく　…三拍子そろえて　入念調製仕ります　★サンプル豊富　取揃えました　お買物は皆様の…　大丸　どこよりも安く　どこよりも良い品