夕刊 いわき民報
発行所 平市田町 電381 1222
いわき民報社
編集兼発行人 田原 登

闘内醜状暴露

高木派の陰謀馬脚現わす

高木候補は解散前から地元双葉の地盤を第二義的に平と石城地区に主力を置き、過般県会議長が自ら陣頭に立ち、県目県議や強口鈴木（寅）両市議等が幕僚と成つて必至の地盤構築を進めて来たが、国会が解散するや得意のデマ宣伝を開始、先ず当初は『何回当選しても仕事をしない人より、実行力のある候補者を』という温情的な流言を飛ばしていたが、次第にその濃度を増し、具体的に『仕事の出来ない関内より、実行力のある高木』と宣伝を強めて来た、然し、このデマも十四日夜公会堂に開かれた関内候補の個人演説会以来関内候補が如何に国家的な、且つ地方の大事業を助成して来たかが鮮明され、相次ぐ公正な報道に依つて『働かない関内』に対するデマが跡形もなく粉砕され、却つて関内の働きが立証された、この間プロバカンダを放ち『関内候補が藤候補から解散前に百万円の自由党献金を貰つて、これをふところにした、この為に藤候補が公認されない』などのトテツもないデマを飛ばしたり、あらゆるヒボウを行つて来たところが、二十八才で町会議員に成つて以来、三十年一日の如く歌々として政治に精進し隠けることや曲つたことを絶対にしない、そしてしぶとい国のため、地方のために努力を払つている関内候補の真価を平市民はよく知つているので、このような流言も次第にうすれ、関内候補の光が一層輝いて来た、この状態では市の有権者の有効投票二万と見ても六割以上は完全という見通しが一般に予想されるようになつた、平市内で七千票獲得を目論み、関内候補の失脚を夢見た高木派は極度に狼狽を極わめ、最後の攻撃に只見川電源問題を持ち出し

関内候補は鳩山派であるから当選すると、新潟案を支持する、福島県の敵であるから投票するな、という風刺の宣伝を始め、甚だしいのは新潟県から選挙運動費を貰つたなどの悪質なデマを飛ばして来たが、只見の電源問題に党略のある筈が無い

今三十日夜、平市公会堂の関内候補の個人演説会で、関内候補と共に二カ年余の長きに亘り、只見川電源本流案の遂行で来た石原外務次官や木村参議員がこのデマを真向から粉砕することであろうが、気狂いじみた陰謀が遂に墓穴を掘つたのである、市民はおそらく正しい審判を下すことであろう

雪辱戦の含み

鈴木派の行為に市民も義憤

高木候補が圧倒的に最高点で当選を確実視されながら同じ自由党の関内候補のみ敵視して蹴落しを策していることに市民も義憤を感じている

関内候補のデマ宣伝には平市民も呆からず衰微を感じているが、これは故鈴木市長派のこの陰謀が禍いして、相馬地区や地元である双葉地区が留守を狙われ逆の結果を招いているとの噂もあり、只見川電源問題と結びつけての最後のデマ宣伝には平市民も呆からず衰微を感じている

高木氏依然強し

關内候補は今一息か

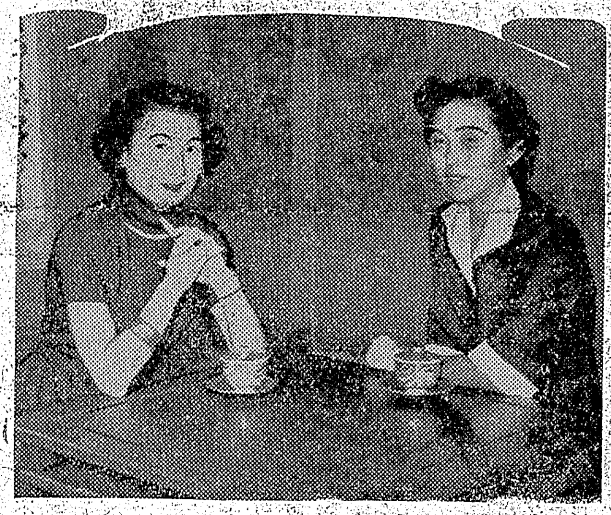

関内候補のため来援じた柴田早苗嬢（左）と秋山女史（湯本松柏館にて）

柴田早苗嬢らも出演

今晩平市公會堂で關内候補の演説會

NHK『二十の質問』のレギュラーメンバー柴田早苗嬢と『街で見た事聞いた事』担任の秋山ちえ子女史は予定通り二十九日夜十時三十五分平駅着列車で来平、関内候補に挨拶して湯本町松柏館に宿泊、今夜六時から平市公会堂と湯本町公民館の二カ所に開かれる関内候補のため演説会に応援することになつたのと期待されている

常磐炭鉱の大坑に入つて坑内の実況放送したり、坑員社宅を見たりして炭鉱に馴染があり、柴田早苗嬢も、昨年七月宮田重雄氏等と平市公会堂で『二十の質問』に出演して地方民に親しまれているから、今晩の演説会は婦人層で賑わうものと期待されている

投票所數

あす一日の総選挙の投票時間は午前七時から午後六時まで平市は公会堂、第三小、第一小、第二小、第四小、第五小、二中、六小の八カ所で行われる、郡下は各町村全部で十九カ所の投票所で行われる

教委立會演説會

小名濱で協議

小名浜町青少年団体連絡協議会（会長松本文治氏）では臨時代議員会を二日午後七時から公民館で開き教育委員立会演説会の主催、町民体育祭参加種目などについて打合せる

産業振興大會

一日に協議

小名浜町公民館では産業部会を二日午後七時から同館で開き産業振興大会の開催準備などについて協議する

親善野球大會

湯本一小では四日午後三時から同校グランドに教職員対父兄の親善野球大会を開く

天気予報（三十日）

【今晩】北風でよい天気、明け方は冷え込む
【明日】北東の風一時や、強く日中一時曇ろりとなるが朝夕よい天気、海上明日、明後日とも多少風波あり明日おそくから明後日にかけてシケ模様となりうねりが高くなつて来るから漁船は注意

選擧妨害

文書配布

植田署活動

廿九日夜植田町内に関内、商木、松井候補に投票するないう不穏な文字を書き入れた謄写版印刷の文書を撒布したものあり、選挙妨害行為として植田地区署で活動を開始したが、共産党員の仕業らしいと同党では見ている

前回の棄權率 平均一割

去る二十四年一月に執行した衆議院議員総選挙における平市の棄権率は一割七分七厘、郡下は一割四分九厘と投票率は良好だつた、郡市平均して一割一分三厘だつた、あすの投票日は激戦であるため矢張これ以上の好成績を上げるものと見られる

有權者の皆樣へ

十月一日 衆議院議員選擧 最高裁判所裁判官國民審査

十月五日 縣教育委員會委員定例選擧 市町村教育委員會委員選擧

いずれも大切な選挙です、いろいろの誘惑や不正に負けないで明るく清い投票をいたしましょう

平市役所 平市選擧管理委員會

平市公明選挙実現運動推進委員会

あす投票日

みんな揃つて投票を

五日の総選挙の告示以来第三区の五候補は連日連夜の熱戦を続けて来たが、いよいよ明日は国民の審判を決める衆議院議員総選挙は愈々明一日に迫つた、まる七候補は汗みどろの苦斗を演じ三つの椅子をめぐつて壮烈戦に入ると共に戦は火華を散らして来たがきょう三十日限りでこの激戦も幕が閉じられる、あとは明日の投票を待つばかり一日本が独立して以来始めての総選挙であるだけに滑き一票の行使の重要性をあらためて再認識せねばならないわけである、この日には五人の最高裁判官新裁判官に対する国民審査も同時に行われる、すでに公明選挙運動が市、郡の各公明選挙推進委員会によつて強力に展開されて来たが、この結果がどの様な効果を収め得るか注目されている

第三区から立候補した七名の運命は依然として高木候補リツプに立ち、関内、松井、鈴木の三候補後を追つているが『関内今一息』の声が高く、高木に次ぐものと見られ、松井候補は組織の力に物を云わせて当選圏と見られ、鈴木候補は多少歩が悪い模様であるが、相馬地区が漸次結束したから民上りに勢力挽回、関内、松井、鈴木の三候補のうち二人が落伍することになろう、藤候補は中盤戦以来落べき進出ぶりであるが初陣の不利は免れない、改進党の小野候補と共産党の植村候補は圏外でとの程度の得票あるかが注目されている

静かに投票の結果を待つことになつたのである、各候補とも立会演説会や個人演説会など實戦に重点を置き、今三十日は各自それぞれの地盤に帰つて街頭から強く選挙民に呼びかけ、最後の追い込みに懸命であつた、果して何人が中原の鹿を射止めるか、すべては明日の投票にかけられているが、依

本年度のグラン・プリをねらう日本映畫界の王者大映の野心的巨篇!!
原作 芥川龍之介
監督 木村 恵吾

京マチ子 森雅之
三國連太郎（東宝） 志村喬
10月1日 一日限り ロードショウ
★上映時間★
1回10時40分 4回5時 4分
2回12時48分 5回7時12分
3回 2時56分
世界館

流行のトツプを切る
5・3ターセー
ゴーサン
陳列會
純毛
オリオン毛糸
アイリス毛糸
秋のネクタイ
第一回陳列會
湯本の 三久

売場を専門化してさらに充実した買い良い売場へ！

明10月1日は
棚卸に就き
午後開店
させて戴きます

平の大黒屋本店
純毛服地
毛織服地
サージ地
夜具
着尺
平本店は地服をし
オール服物を
反致實充
ました

平の大黒屋支店
ベビー用品
洋傘
タオル製品
毛糸
既製服
セビロ服地
ワイシヤツ
ネクタイ
メリヤス肌着
セーター
平支店は洋品類の専門賣場として充實中です

皆様の利益を護る店

大黒屋の二歩前進平店売場の専門化

サンマ八萬貫水揚げ
一週間振りにごった返し

廿九日から三十日朝にかけ約一週間ぶりに小名浜魚市場はサンマの水揚げでごった返している、二十九日には四萬のサンマ船が三万貫を水揚、高値百三十円から安値八十円、三十日は正午まで九萬の漁船が五万貫を水揚、相場も安くなって高値百十円から安値七十円を占めた、サンマの大きさは二十九匁から二十三匁程度で鮮度はよくみりんぼしや開きぼしの加工用原料に廻されたほか一部を東京方面へ鮮魚として出荷した

第二都水丸漂流
巡視船救助に向う

去る二十五日八丈島を出発新島に向つたまゝ消息を絶ち、明神礁で遭難したと見られていた東京都新島元村東京水産業会所有第二都水丸（六〇ﾄﾝ）＝船長梅田伊助さんほか七名乗組＝は小名浜から南東五十マイル沖合に漂流しているのを三十日朝静岡県焼津港所属の漁船第三国成丸（九八ﾄﾝ）が発見小不明

名浜海上保安部に届け出た、小名浜から巡視船〝曙丸〟塩屋崎沖合を巡視中の〝うずら〟がそれぐ午前十一時現場に急行したが熱帯性低気圧の影響を受けて海上はシケ気味のため救助作業を急いでいるが、現場到着は夜六時ごろになるもよう、なお同船は海底噴火による漂流かどうか目下のところ

植田町會原案可決
上水道計畫案を說明

植田町では二十九日町会を開催し左記案件を決議した

一、住宅管理条例制定　一、振興委員会条例制定　一、税条例の一部を改正　一、職員給与勤務時間その他派遣等に関する条例の一部改正　一、昭和二十七年度歳入歳出追加更正予算

尚町営住宅の賃料は一カ月一棟一戸一千二百円程度に内定、また追加予算額は二十四万三千七百円主として選挙費、保温折衷苗代、供米奨励交付金其の他に充当

畿楽決議返協議会に移り上水道計画について理事者より専門技術家によって調査された二案の計画が詳細に発表された、其の一案は水源地は新舘溜池を利用し皿貝より溜池まで鮫川土地改良区の水路を共用し自然流下による農事校前の高台に導水し浄水の上給水するもの第二案は鮫川本流の山田村大津地先の適地を選定し伏流水を集水し仁井田の高台に貯水し配水するもので前者の設備工費総額は四千万円後者は三千八百五十万円となっている、前後者とも第一期計画は給水人口七千五百人、第二期計画は一万人、一日平均一人の給水量は四百五十㍑、最大二百㍑の勘定で審議の結果、第一案が適当と

山田局長視察

山田水戸鉄道局長は三十日来、

値下りで業者も悲鳴
〝石城梨〟出荷も昨年の四割減

石城名産〝石城梨〟（幸十郎）は今年豊作だが出荷最盛期に値下りに遭い廿日現在出荷量は昨年の四割減少という悪い成績を示している、県農協連平支所の調査による梨出荷の十一日から二十九日までの出荷状況をみると東京、名古屋へ貨車十車、二万二千百五十二箱で昨年同期に比し四割の出荷減少、値段は昨年と同じく貨当り最高百五十円から最低百円（石城地方小売り値段貨当り平均百十円）と値下りで全然ないのも果樹業者達の悩みとなっている

供米のトップ
小名濱町の永井さん

小名浜町林城字林城農業永井　俊を郡下のトップを切り供出広道さん(ﾏﾏ)は廿九日玄米五　検査は各れも三等米だった

植田婦人學級

植田町公民館では三十日午後一時

有權者數 卅日確定
石城郡　一五二、〇四九
平　市　二四、二〇二

石城郡の選挙前の有権者数は二十八日の補充名簿がまとまり確定した

有権者数一五二・〇四九＝男＝七四・〇八五＝女＝七七・九六四

平市選挙管理委員会の発表による三十日現在の有権者数は二万四千二百二名で内男一万千三百二十三名、女一万二千八百七十九名昨年九月十五日現在に比し千七百九十七名増加している

あすから共募運動

平市の共同募金運動は一日から一カ月間開始され、目標額七万千五百円で街頭募金は市内高中小学校、千葉洋裁の生徒たちや婦会などが出動する

車田氏警部に

平市警務課長車田喜雄警部補は

平事件公判
きょう開く

平事件併合第二十六回公判は三十日午前十時半から地裁平支部に山田敬判長係りで開かれた、百七被告のうち三被告だけが出廷、証人平市選挙違反取調が証言した

百五十名押し掛く
内郷町へ

内郷町自由労組員約百五十名は二十九日朝九時ごろ役場に押掛け会議室で黒田助役と会見『平職安所から内郷町の就労紹介所を大館、御厩、金坂の三カ所に設置したという通告を受けたが金坂一カ所で紹介するより交渉してくれ』という申入れを行ったが『意志を伝言するという黒田助役の回答に今後毎日交渉を続行することになり引揚げた

伊東氏また發刊

人生哲学のパンフレット四回を出した伊東一氏は今度『人生のナゾを解く』と題する四・六版十六頁の第五回目のパンフレットを発刊した

江名町の小火

三十日午前三時四十分ごろ江名町下神白字砂取一石農業高津武雄さん(ﾏﾏ)方吹場附近から出火、杉皮葺屋根を約一坪こがした程度で消し止めた、残火の不始末から

平―三阪線
跨線橋
來年建設か

小名浜―新潟線国道建設計画は奥会津只見川電源開発と共に促進を急がれている折柄、平土木監督所では去る二十四日上京、建設、大蔵両省へ縁路予定線である六号国道尼子橋附近から平―三阪線へ通する新設道路の建設及び磐越線上を渡る跨線橋（通称人道橋、工費予算三千万円）の建設促進につき陳情を行ったが右につき小斎平土平市

會津競輪三丁目賣場好成績

会津競輪前節は二十八日で終ったが、平市三丁目場外売場は三日間で四百六十六万九千六百円と若松場外の二百十八万九千七百円、福島の二百二十八万九百円に比べて大した成績をあげた、総売上げ千五百六十七万九千五百円

上棟式行う

湯本一中特別教室四教室増築は九月十八日工費二百七十一万円で着工したが二十九日午後一時から現場で上棟式を行った、請負は鈴木建設株式会社で十一月十五日完成の予定

兩親學級
小名濱で開く

小名浜一小ＰＴＡでは十月一、二三の二日間毎日午前九時から同町磐城座で両親教育学級を開く、講師は教委石城出張所長山田喜平氏で『地方教育委員会設置問題』について講演するほか教育映画観賞を行う

車五十名
押し掛く
内郷町へ

内郷町自由労組員約百五十名は二十九日朝九時ごろ役場に押掛け会議室で黒田助役と会見『平職安所から内郷町の就労紹介所を大館、御厩、金坂の三カ所に設置したという通告を受けたが金坂一カ所で紹介するより交渉してくれ』という申入れを行ったが『意志を伝言するという黒田助役の回答に今後毎日交渉を続行することになり引揚げた

伊東氏また發刊

人生哲学のパンフレット四回を出した伊東一氏は今度『人生のナゾを解く』と題する四・六版十六頁の第五回目のパンフレットを発刊した

江名町の小火

三十日午前三時四十分ごろ江名町下神白字砂取一石農業高津武雄さん(ﾏﾏ)方吹場附近から出火、杉皮葺屋根を約一坪こがした程度で消し止めた、残火の不始末から

植田婦人學級

植田町公民館では三十日午後一時から三時まで婦人学級を開催したが講師は教育委員会平出張所社会教育課主事塩先生で教育委員会法の精神及び二千四百万女性の力について講演し受講者に多大の感銘を与えた

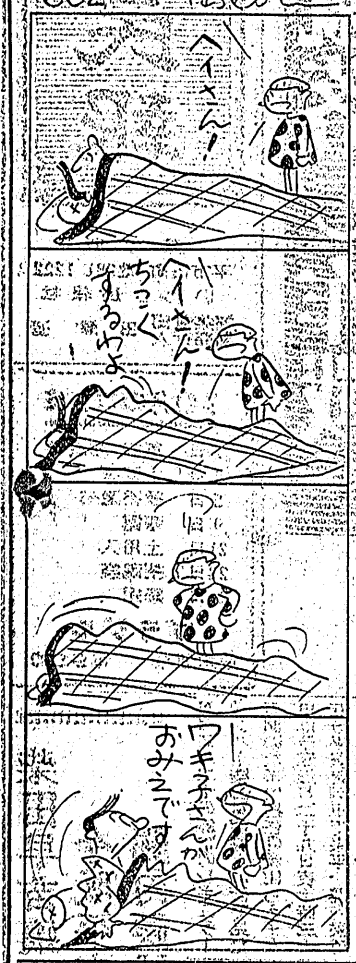

ブラザー
【最高級品】ブラザーミシン　ガータンシンヨコトバイ
石川ミシン商會
平市2丁目　電1232

三百六十五日
お選擧です！
藤越
小名浜　平市

秋の大特賣
住込み店員募集中
10月5日まで
西陣の御召と訪問着會
そして白生地宣傳
京呉服・名古屋帯
銘仙・綿織物・服地
御婚礼用衣裳一式
豊富取揃えてあります
この広告持参でお買上げの方に限り粗品呈上致します
舎山吉
平・四　電268
チケット（平指定商連買物票）御利用下さい

1952年 秋のニューモード
婦人服地と既製服大會
10月1日より
今秋の流行は生地も色も型も新しい變化を致しました 各有名メーカー力作品を多數揃えて皆様の御來店をお待ち致して居ります
服地
無地の柄物の逸品
純毛フラノ　ジャージ
ベネージョン　モヤベサージ　他各種　化繊フアイルセットサージ　トービス　バールテツクス　スクーランテツクス　ミルクウール　ウルラツクス　セルテート等有良品揃え
既製服2階
純毛スーツ　〃トツ
バーコート　背広三組　男女オーバー
通学服　替ズボン
呉服2階
結城紬　御召
鉾仙　名古屋帯
最新柄豊富入荷
洋品
セーター　ワシイヤツ
メリヤスシヤツ　靴下
ベビー服ケープ　ネクタイ　毛布類　其他
最高級純毛トツプ染　トーア毛糸
1ポンドお買上毎に日本織物出版社のトーア毛糸版進行のあみもの定価150円贈呈
★大奉仕価格店内発表★
お買物は…
大丸
平市

ワーナー・ブラザース總天然色音樂映畫
ドリス・デイ　主演
コードン・マツクレエ
二人でお茶を
Tea FOR TWO
一日より五日まで二本立
同時上映
高原兒
デニス・モーガン
ジエン・ワイマン
聚樂館
二人でお茶を　ブラジル　平市　電99