夕刊 いわき民報
発行所 平市田町 電381 1222 いわき民報社
印刷兼発行人 田原登
編集兼発行人 田原登

平市南町電〇六九 商會ミシン 草野ミシン

國民審判は下る

當落の判明は今夜十一時頃 榮冠は果して誰へ

投票きょう

独立後初めての意義ある総選挙投票は今一日行われ朝から台風気味の悪天候で午後から雨が来そうな空模様のためか、早く投票を済ませ度いという人々で出足は非常によく各地とも正午ころまでは約半数の投票があつた、第三区二十九万の有権者がどのような審判を下したか、七名の立候補者は勿論各有権者は片唾を呑んでこの結果を見守るのである、投票は午後六時に締切り、七時から開票されるが、投票結果の判明は市郡下とも今夜十時ころ、相馬、双葉は十一時ころには当落が判明するであろう

正午までの投票率

きようの投票振りを見ると正午現在平市は投票率五割四厘石城郡下は農村を代表する泉村は四割二分街を代表する植田町は四割六分、出足は好調をみせ、炭鉱街の湯本町は三割九分、浜代表の小名浜町は出漁のため不在投票が多かつたが午前中魚市場サンマ一万七千貫が水揚げされたため三割五分の不調を示した

特に内郷町では磐城共立病院に入院中の沼田町長が病床を跨つて一番乗りを挙げ、小名浜町では県指導船〝磐城丸〟の乗組員十五名らは昨夜出港予定を延ばして投票するなどが目立つた

繰上げ投票

第三区選挙管理委員会では投票所が遠隔の地にあり開票時間が遅くなるのを予想して沢渡村二カ所、川前村二カ所、田人村二カ所、大野村二カ所の投票所に対し投票時間の一時間繰上げ制限を行い午前七時から午後五時までとした

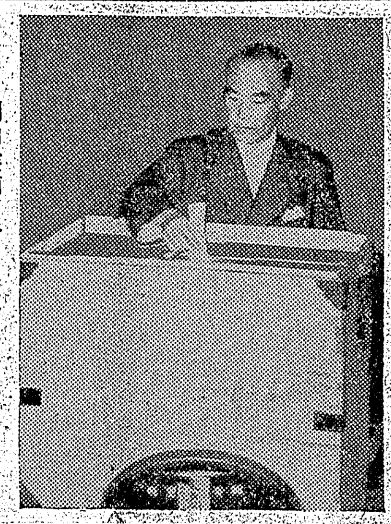

開内候補も清き一票を入れた

教委選合同演説會開く

三日夜小名浜

小名浜邸教育委員立候補者の合同個人演説会は三日午後七時から第一小学校講堂に次の順位で八候補の演説が行われる

❶長瀬方郎❷佐藤貞吉❸金田亮❹黒沢広❺領松宏多❻高瀬豊❼門馬一❽柳井五郎

卅年來投票の一番乗り

桶屋の鈴木さん感想を語る

県下でも珍らしいといわれる選挙の一番乗りが平市に現れた平市才槌小路桶職人滑水屋こと鈴木唯弘さん(五〇)は第一小学校の第一投票所に今朝午前一時起床して午後二時から開票時間の午後七時まで待ち構え一票を投じ選挙立会人たちをびつくりさせた、鈴木さんに一番乗り投票の感想をたずねると

私は選挙権をとつてから現在まですつと一番乗りを約卅年続けた、最初は野崎満蔵さんが町会議員に立候補したがこの人に投票して以来今までの選挙で皆んな私の投票した人が当選していますから今度は開内さんに投票しました（写真は鈴木さん）

空前の盛況

關内候補演説會

先陣をうけたまわつて登壇したのは三班の班長として努力を払つて来た、日平線十五万ボルト送電線の完成も亦関内氏に負うところが大きい

このほか御当地の水産炭業界にまた孔名鉄道の開発に私財の全部を担保に入れて個人保証となり開発資金を造るなどということは関内氏が公人として他にその例を見ない美しい行為であり高潔な人格者としての面目躍如たるものがある『正直者が馬鹿を見ない政治』をモットーとして終始一貫日本のため地方のため貢献されて来た、私もその点に於ふして正直者が馬鹿を見ない政治のために今後も手を握つて精進する積りである

選挙の大詰の日関内候補の個人演説会は三十日夜六時から市公会堂で開いた、聴衆は定刻前から続々詰めかけ階上階下を埋めつくして廿二日夜の立会演説会以上の寿司づめ満員となり、特に女性の顔が三割余を占めるという有様で空前の大盛況だつた、この夜郷山予備隊誘致の愚人関内のためにと馳せ参じた郡山市議飯坂公平氏が

本流案の主張者

石原次官 關内氏の活動狀況演說

別項―かつて本県知事であり現―参議員外務政務次官石原幹市郎―氏の演説要旨次の通り

私は日頃にお使いして日印協定の調印が終ると解散にならビルマに立寄つて帰国すぐ関内候補のため御当地に参り度いと思つたが公務のため今日に至つた、ビルマも賠償が解決すれば日産以上の契約を結びたいという意向であつたわが自由党が過去四年間の輝しい業績は国民の皆様の御支持によるものであつた、次期政権もかわが党によつて樹立し政局を安定し真に国家国民の福利増進を図らねばならぬ重大意義をもつ選挙を迎えた、関内候補は自由党の総務として私機に参画し、国会に在つては電通法の改正等画期的事業を断行して中央政界に重きをなし、更に只見川電源開発に当つては本流案撤廃のため私どもと相協力して率先、各政党政調会の面々を懇訪して説明に当り徹頭徹尾心魂を打ち込んでこれが解決に当り陳情団第一～～～

いわき民報　（第三種郵便物認可）
日刊（除月曜）　1カ月金100円郵送126円（週2回四頁建）
定価一部（二頁）3円（四頁）6円

國體重量擧大會

十月廿日から四日間開催
市で歡迎準備に着手

第七回國体重量挙競技は来る十月二十日から二十三日までの四日間平市公会堂本館に選手百二十名、役員八十四名を集めてけんらん豪華な力と技のスポーツ絵巻をくりひろげるが、平市では開催に備えて運営費五十万円を予算に計上し早くも選手の歓迎、会場の整備などに着手した。会場の市公会堂特設リングは既に昨秋の日米親善対抗重量挙大会と去月第五回県体で試験済みだけに塗装を替える程度でOKだが選手の練習場として平地区岩武徳殿内にリングを新設するほか三十米大通りに選手歓迎アーチを立てる、また県体同様、選手歓迎の三角小旗を商店街に飾りつける計画で市内坂本産業に三千枚を発注、これを三枚一組白円で一来平の日取りは未定

高松宮様
臨席の豫定

平市公会堂で開催される第七回國体重量挙競技を観覧のため会期中にスポーツの宮様高松宮の来平が予定され地元民を喜ばせている、

売り捌き九万円の協力費を稼ぐ予算を立てるなど抜け目のないところを見せている、なお県体で不評をかった選手宿泊旅館の受入態勢についても列車到着毎に旅館側から出迎えでサービスに努めることになった、競技場への入場料は一般一日、大学生六十円、高校生四十円、小中学生二十円と決まり前売券を発行し収益二十八万円を見込んでいる

二種に公認さる
市營陸上競技場

平競輪場内に設けられた平市営陸上競技場を正式に第三種公認競技場として認める旨二十四日平市教育課に日本陸上競技連盟から通知があつた、これで同競技場で行われる各種競技の記録は正式に認められることになつた

26日グランド開き
五輪選手らを招き

新設された平市営陸上競技場（第三種公認）のグランド開きは二十六日午前十時から開かれ東京日大対石城陸上競技協会の対抗競技が行われる、なおオリンピック選手日本代表の細田（百、二百）田島（百、走巾）岡野（四百）堅矢（八百、千五百）＝カツコ内は競技種目＝ら四選手が招待される

都水丸を曳航
海上に六日間漂流

昨報＝去る二十五日八丈島沖明神礁附近で故障し小名浜南東廿マイル沖合まで漂流して来た東京都新島元村東京水産業会所有第二都水丸（六〇㌧）＝船長梅田伊助さん以下七名乗組＝は一日午前十時ごろ小名浜海上保安部巡視船〝あはぼの丸〟に曳航され小名浜港へ無事入港した、同船は海上六日間も船並一つ見ず食糧は一週間分を持つて航海したが漂流中は一日〝かゆ〟一ぱい分づつ吸すつて生命を引き延ばしていた、なお助けられたときは後二日分の食糧が残つていた（写真は高野）

洋服ドロ擧る

相馬郡生れ住居不定前科三犯無職大橋功（七）は去る九月二十日午前十一時ごろ平市三丁目なかや洋服店こと永山小平さん（四〇）方から新品ホームスパン男物背広上衣一着（三千円相当）を盗み現行犯で平市署に捕まつたが余罪追及した結果去月十二日午後八時ごろ市内南町四一古川瓦工場前路上に停車中の市内紺屋町三三運転手会田仁さん（三）のトラック運転台に忍び込み会田さんのジヤンバーのポケットから現金二万円を盗んだことを自供した、同人は昨年五月窃盗で懲役二年に処せられ宮城刑務所に服役中罰和恩赦で去月八日出所したばかりのもの

金子源三氏
太會委員に

八日午後二時から明治神宮陸上競技場で開かれる、オリンピック候補選手招待陸上競技大会に石城陸上競技協会々長金子源三氏が大会委員に選ばれた

サンマ船大破
衝突船を捜査中

三十日午後七時十分ごろ岩手県下閉東八十五マイル附近で江名町中之作折戸吉出伝衛さん所有第五徳恵丸（三九㌧）がサンマ漁業に従事中、右舷後方より静岡県焼津港所属第五清正丸に衝突され右舷ブリッジ、大きさ、十きの配電盤縦舷側など大破したが、第五清正丸に傷害を消して遁走を企てたので附近にいた江名町第二旭丸、第二徳恵丸の協力を得て同船を追跡したが一日午前一時半ごろ夜間の闇のため遂に見失つた、なお一日夜には塩釜港へ同船が逃げ込む模様なので小名浜海上保安部では塩釜海上保安部に〝海上のひき逃げ船〟として手配した

高野に無期懲役
擔ぎ屋殺しに判決

大嶺井殿人立会いで開かれ青木毅判長から無期徴役（求刑死刑）の判決が言い渡された、この日高野は二十五日の長い未決勾留のためかさすがにやつれが目立ち監視に附添われて入廷すれば選挙のついでといつた感じのおよそ二百名の傍聴席は緊張した、やがて青木毅判長から『高野は三月二十六日午前三時ごろ米を強奪する目的で相馬郡鹿島町御前内行商中川センさん（五）を平駅ホームから連れ出し平市新町地内の常磐線附近で米を強奪、逃走じたが騒がれたため同地内のガード内で手でやく殺したものである』と判決文が朗読され、無期徴役が言渡されるとすつかり観念しきつていた顔に赤味がさし生命への強い執着が感じられ入廷時に較べて元気な足どりで退廷していつた、なお大嶺弁護人は『控訴はしないつもりだ』と語つていた（写真は高野）

（2日）

農協參事會議

石城郡農協組参事会議は二日午前十時から平市営根町石城農業会館会議室で開き米穀統制後の米代金、協同組合では今後爆弾引揚業者に対し引揚許可申請につき同意書を与えないことに決定、静岡県伊東市岡工務店（責任者岡幸蔵氏）が去る二十四日で海上保安庁の許可期間が切れ二十六日から向う二カ年間の許可申請について漁協組合側の同意書を求めて来ているのでこれに対し二、三日中に拒否する旨通告することになつた

これは爆弾引揚業者が今まで言いなりに一致せず再三に亘つて密漁行為をかさねるので密漁しないよう申入れたにも拘わらず小名浜沿岸で魚やアワビ等を密漁し零細漁民を苦しめ漁業権を侵害していたためでこうした非紳士的な態度が漁民の反感を買つたもの、漁業協組では今後岡工務店ばかりでなく全爆弾引揚業者に対し同意書を与えないことになつた

なお海上保安庁では地元漁民とのいざこざをなくするため漁業協組の同意書がないものには爆弾引揚げを許可しない方針をとつている

事務スト
あす電産

既報の通り本格賃金要求闘争のため電産労組平分会では来る三日午前八時から八時間の電源ストを実施することになつたが、更に三十日中央指令により二日は単務ストを強行して電話交換拒否、発電所現場の無言スト、管内出張拒否、時間外勤務拒否及び去る十二日から実施している宿直、管外出張拒否を行い、更に三日は午後三時三十分から一時間にわたり平営業所の職場放棄を実施する

要教護児と問題児調べ
内郷町で

内郷町役場社会課では児童福祉を増進するため児童委員等と協力で要教護児童並びに問題児童の調査

刺文 旅館 浜喜 吹の湯 もこと

洋服は方かや

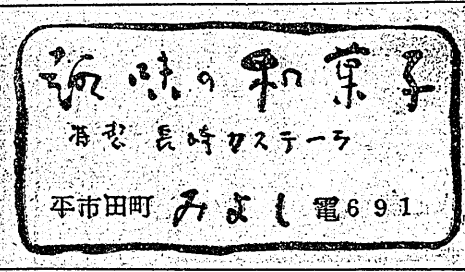

映画は大映

女性ファンの熱望に應えて！遂に映畫化なる！

勘太郎月夜唄

日本一股旅やくざ姿

長谷川一夫　乙羽信子　香川京子　堀雄二　エンタツ
片岡千恵蔵　滝川虹子　長谷川幸子　大美輝子　沢村国太郎

メキシコ映画　大都会の片隅にかくれた地獄絵図々

暗黒街の天使

2日より立本二

世界館

助産婦部會

平保健所管内の助産婦部会は六日午前十時から同所会議室に開き同所相川技師から医療施設面の調査について説明される

石門など完成

内郷地区では去る八月十八日工費三十二万円で石門及び板塀新設工事を竣工したが三十日完成した

カバン
加工 修理 専門 改造
今村鞄所
平市二丁目二聚楽館ウラ

定眼鏡専門　各眼科医指定
玉屋
平市二丁目　電910

平市大通り三丁目角
蓄音機の店
高野文化堂
（楽器部）

見事！當選！
謹んで御禮！
藤越

國会議員の選挙は終りました。開票に駆けて当選したのが藤越です。毎日を選挙のつもりで、新しく、楽しく、安く売る藤越は昨日も今日もお客様の審判の前に見事当選しました謹んで深謝

●メルトン服地　一九五円
●裏毛メリヤス　二九八円
●帯じめ　いろいろ品揃

越　小名浜　平市

あみもの機械一流品
十月二日より昼夜講習
機械編専門
平デザイナー（電四八九）士橋

小型運転手数名募集中
皆様の御要望に応え
小型貨物車大増車!!
◇…多少にかゝわらず御用命願います
磐城貨物自動車株式会社
平營業所
電話一八七番

ケヤキ材 天井板 床廻材 ベニヤ板
ラワン材 各種大量入荷 格安奉仕中
阿部銘木店へ
平市才槌小路当電一〇七五

金水

預金と無尽
株式会社福島相互銀行
平市紺屋町 電131