夕刊 いわき民報
発行所 平市田町 電381 1222 いわき民報社
編集兼印刷発行人 田原 章

自由黨二名當選

關内候補 惜しくも次點

第三区の衆議院議員選挙の開票結果は二日午前一時頃に判明したが、一般の予想を裏切る大番狂わせとなり、自由党の重鎮関内正一候補が次点に落ち、相馬の鈴木候補は相馬の有權者が一致結束して各町村から殆んど九割の得票を得てトップで当選、社会党の松井候補は組織力に物を言わせて同党たゞ一人の候補たけに各地において前回選挙をはるかに上廻る得票を得て二位に当選、最高点を予想された高木候補は第三位で辛うも当選した、関内候補の落選は社会党松井派に蚕食されたことと自由党高木、藤岡候補、改進党小野候補らに石城の地盤を侵略された為であろう、各候補の得票左の通り

當選 五六八二一 鈴木直人（自新）
同 五五〇五三 松井政吉（右社前）
同 四九一七〇 高木松吉（自前）
次點 四二六二五 關内正一（自前）
同 一五四六八 藤三雄（自新）
同 一一四一七 小野一雄（改新）
同 五七四八 植村鶴吉（共新）

鈴木直人氏

松井政吉氏

高木松吉氏

やく輝く當選者

一割五分 市の棄權率

平市における衆議院議員選挙の投票率は八十四・四％（棄權率十五・六％）終戦後執行された各種選挙を通じ一番成績が良好だった、男性の投票率は八十七・一％、女性が八十二％

当日の有權者数二万四百三十四票、無効白十五票、持帰り三票、不在投票用紙を送付してとなかつたもの九票、差引き有効投票二万四百十三票

一割八分 郡下の棄權

石城郡下の投票率は八十一・四三％（棄權率一八・五八％）という独立日本のスタートにふさわしく戦後最高の投票率だった、内訳は男八十五・七七％（棄權率一四・二三％）女七十七・三％（棄權率二十二・七％）当日の有權者総数一四五・八八七名（男七一・〇〇〇、女七四・八八七）投票者総数一一八・七八〇名（男六〇・八九五、女五七・八八五）棄權者数二七・一〇七名（男一〇・一〇五、女一七・〇〇二）だった

無効投票の内容

平市の投票数のうち無効投票は百十五票あったが、内訳は成規用紙を用いないもの三票、候補者でない氏名を記載したもの十八票、二人以上の候補者の氏名を記載したもの一票、候補者の氏名のほか、他事を記載したもの六票、候補者の何人を記載したかを確認し難いもの二十九票、白紙二十六票、単に雑事を記載したもの二十三票、単に記号符号を記載したもの九票であった

その中でも悪口皮肉文句では『あ、悲しきかな、我れに密党人なし』『誰に入れても同じこと、どうせおいらはカレススキ』『議会での居眠り議員』『デモクラシイなんてアカンベイ』

高松宮様 廿日に來郡

昨報＝第七回国体重量挙競技会のため来平する高松宮様は二十日午後二時白河市を自動車で出発同五時平着同夜は渡本町松相館に一泊し二十一日午前十時から千一時まで平市公会堂で開催の重量挙競技を観覧し正午仙台向け出発する

第三區候補者得點表

	松井	高木	關内	藤	鈴木	小野	植村
石城村	1047	316	643	331	57	367	31
泉村	242	107	402	46	5	206	8
渡辺町	653	523	402	284	68	2273	35
植田町	774	264	194	269	35	664	173
山田村	1181	409	553	596	99	1170	104
錦町	3584	573	755	1071	170	555	235
勿来町	1583	300	305	164	48	207	81
上遠野村	736	314	679	56	31	157	29
入遠野村	1066	167	383	257	18	564	38
川部村	713	831	171	412	38	420	40
田人村	188	447	628	77	12	111	11
夏井村	211	484	395	83	16	94	17
高久村	270	411	1052	314	28	27	25
豊間町	463	827	1867	417	40	215	23
江名町	219	237	254	209	20	56	18
鹿島村	2988	1818	3127	1548	200	605	204
小名浜町	2282	495	883	412	43	313	172
磐崎村	6089	1083	2199	599	243	663	585
湯本町	7242	2011	2835	1368	257	320	1527
内郷町	5776	1129	1268	396	147	127	421
好間村	1584	652	1564	365	196	89	123
赤井村	324	608	761	165	56	60	32
永戸村 戸渡村 組合	260	483	1224	33	18	46	16
沢渡村 阪田村 組合	386	505	1127	122	21	228	46
三和村	424	310	1494	161	14	86	25
草野村	672	695	1606	469	80	436	87
大浦村	328	288	948	217	22	123	32
四倉町							
大野村							
上小川村 下小川村 組合	361	716	837	114	86	32	15
川前村	236	331	719	62	24	8	38
合計	41882	17330	29272	10617	2092	10219	4191
平市	3943	4245	10189	778	427	346	369
双葉郡	4446	22855	2854	1817	4412	587	525
相馬郡	4782	4743	310	2256	49890	265	663
合計	55053	49170	42625	15468	56821	11417	5748

郡下の裁判官審査狀況

石城郡の最高裁判所裁判官の国民審査の投票数は一一八・二四〇、棄權数二七・六四七、投票率八十一・〇五％で裁判官別票数は次の通り

▼谷村唯一郎（罷免を可としないもの）九七・九〇二、罷免を可とするもの）一三・六六四▼入江俊郎〃九八・四三七、〃一三・一三四▼田中耕太郎〃一〇〇・八一六、〃一〇・七五七▼本村善太郎〃九九・一七四、〃一三・三九四〃小林俊三〃九九・一三七、〃一二・三三八

平の投票數

平市の最高裁判所裁判官国民審査投票の結果は有權者二万四千二百二票に対し有効二万九千九百六十九票、無効四百二十票、持帰り十二票の投票率が七十九％だった

▼谷村唯一郎（罷免を可としない投票数）一八・六〇五（罷免を可とする投票数）一・三六四▼入江俊郎〃一八・六二五〃一・三四四▼田中耕太郎〃一八・八三一〃一・一三八▼本村善太郎〃一八・大九六〃一・一二七▼小林俊三〃一八・大九二〃一・二七七

五カ町村は無競爭

町村教委選 他は競爭激甚

町村教育委員の立候補届は去る三十日で締切られたが、郡下の立候補状況は

無競争が渡辺、入遠野、豊間、沢渡三阪、植田の五カ町村で最も競争率のはげしいところは上遠野村の十名、江名町、好間村各九名でほか町村の立候補者数は次の通り

泉七名、山田八名、錦五名、勿来七名、川部七名、田人五名、夏井五名、高久六名、鹿島六名、小名浜八名、磐崎七名、湯本五名、内郷六名、赤井七名、永戸五名、草野五名、大浦七名、四倉五名、大野六名、上下小川七名、川前六名の合計百八十名となっている

教育行政の重要性が強く認識されてか全三十九カ町村のうち四カ町村の無競争をのぞいて他は平均一・五倍の競争率となっているが政治的派閥などから激しいせり合いを演じている町村もある様だ

町村教委立候補

石城郡下の町村教育委員立候補者は次の通り

【鹿島村】五名
鯨岡善孝（四六）農業　鈴木一男（五五）農業　箱崎行雄（四一）農業　佐原良近（六〇）農業　四家一美（三四）農業

【田人村】五名
山下是三郎（四二）会社員　笹田栄太郎（四七）農業　緑川良美（四三）農業　内山秀次（三四）農業　大津新一（四七）土建業

【川前村】六名
永山忠二（五六）商業　佐藤繁一郎（四二）農業　大平為次郎（六四）無職　新妻運造（四三）農業　田中武志（五〇）農業　宇佐見徳重（五〇）農業

▼村議補欠（定員一名）吉田広美（四二）農業　佐藤治助（五〇）農業　大平七蔵（四七）農業

無競爭當選者

一、元福島県高等学校PTA連合会長
二、元平市議　二期
一、平市隣保館顧問

一、元平第一中学校PTA会長
一、前磐城女子高等学校PTA会長
一、元石城郡高等学校PTA連合会長

経歴

植田の教委選 無競爭に

箱崎氏が辭退

町内有志の推薦により植田町教育委員に立候補した前町会議員公民館審議委員長の箱崎義一氏は一身上の都合により突如一日午後十一時立候補を辞退した

天気予報 二日

【今晩】北風でよい天気
【明日】北風はじめ晴のちには雲が拡がり一時本降りとなる、海上今晩はまだうねりが高く沖合ではシケ模様、明日は次第におさまる

かっぽう 開花

藤森商会

平市銀治町二電二九六、四七一

赤井と川前は競爭に

村議の補選

町村議会議員の補選は豊間町定員一名に対し立候補者一名で無投票、沢渡三阪も定員二名で無投票、赤井は定員二名に対し七名、川前が定員一名に対し三名の競争となっている

農委代表會議

市町村農業委員会代表者会議は来る六日午前十時から石城地方事務所会議室で開き本年度稲作作況調査につき協議する

道路開發の役員會開く

來る四日

石城地方産業道路開発期成同盟役員会は四日午後一時から市役所会議室に開き、主要幹線道路の整備促進陳情その他運営につき協議する

保育所運動會

植田町保育所では四日保育所庭内で保育児童の秋季運動会を開催する

水利開發役員會

石城地方水利開発期成同盟役員会は八日午後一時から地方事務所会議室に開き水利開発具体案作成並びに予算、運営などつき協議

あす區長會

小名浜町定例区長会は三日午前九時から同町公民館に開き赤い羽根募金について協議する

父門傳清吾

儀子でより病気療養中の処九月二十八日午後二時二十分長逝致しました
生前の御交誼を深謝し茲に御通知申上げます
追つて告別式は来る十月五日午後一時より自宅に於て仏式に依り執行致します
昭和二十七年十月二日　平市紺屋町一八
喪主　門傳正
親戚総代　北門伝　川次二郎
友人総代　山崎与三郎　高木松吉　林田満

アコーデオン界の最高峯
松原千加士
唄平野みち子　踊夢路はるか　歌山純
楽団スキングドリームクラブ　コロンビア専属歌手
十月四日 昼午後一時より 夜六時より
三夜劇場
株式会社鈴藤　デパート三幸（サービス券を差上げます）

優良材の特價販賣
◇多少に拘らず御下命下さい
湯本町關船迎 電三七九
金吉源商店
吉野永剛

名物 元平 たこまんじゅう
株式会社 元平製パン 平市かど町四番21

十五夜の月見だんご
一組 百円 百五拾円
平市田町 銀座市 松月堂
電二〇〇

植田町教育委員
立候補辭退御挨拶
植田町教育委員選挙に不肖立候補致しましたが一身上の都合により辞退致しました何卒有權者各位の御諒解を得たいと存じます
有權者各位　植田町　箱崎義一

正しい教育で進みたい
平市教育委員候補者
大谷武雄
平市三丁目

（第三種郵便物認可）
1カ月金100円郵送126円（週2回四頁建）
定価一部（二頁）3円（四頁）6円
刊（除月曜日）

間違い多い素人鑑定

多い毒茸の中毒に御用心

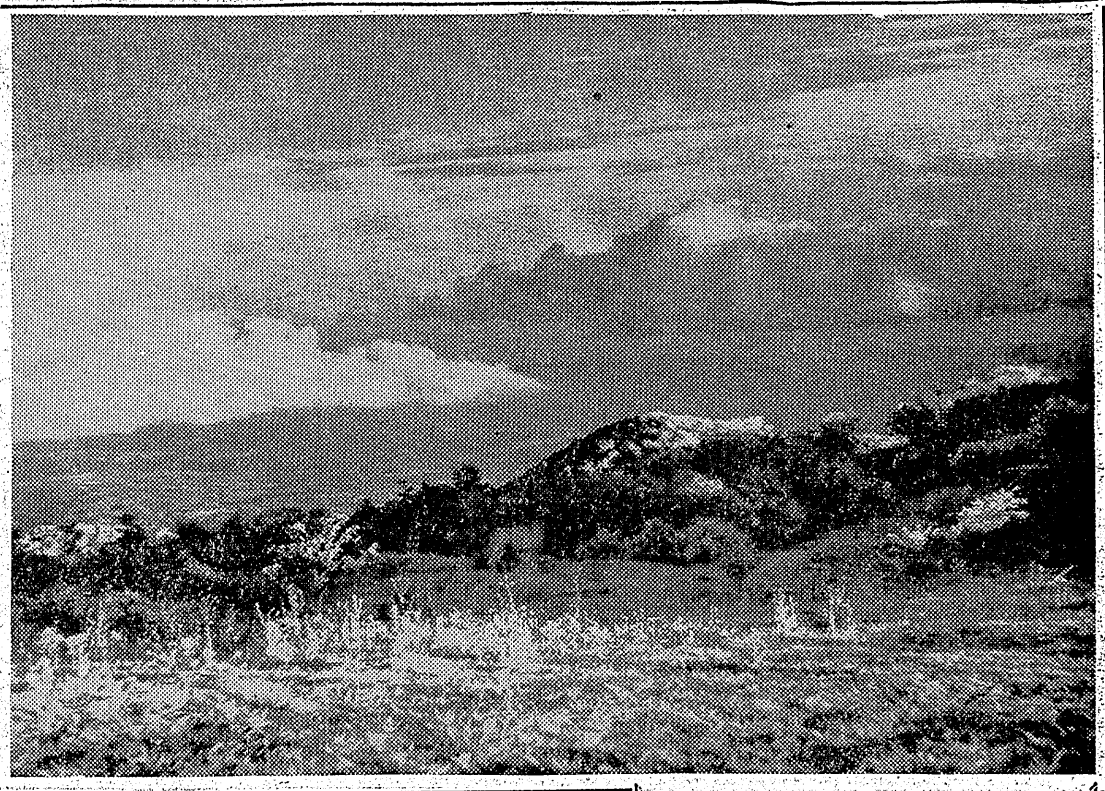

秋の味覚として海の幸"さんま"と並び賞される山の幸は"きのこ"だ日本の茸は種類の多いことでは世界一である、種類も多いだけにまた毒キノコも多くあり、秋のハイキングで採ったキノコを食べて中毒したということも多い、キノコは形が単純で特徴が少いので見別けが困難でありまた発生期及び発生状態が似ており、更に同じものでも発生場所により形態が異つているために鑑定困難である、また地方によって俗名が多く、甲地方では毒キノコでも乙地方では食用キノコと同じ名称であつたりまた地方によつては毒キノコと思われるものが食用に供され案外に無毒であつたり、またその反対のものもある、一般は毒キノコの鑑定が間違つている、例えば銀のかんざしにキノコの汁をかけると黒変するものは有毒であるといわれているが大部分の毒キノコは銀を黒変しない、また縦にさけてもうくないものが食えると言われるがあせキノコのように毒キノコでありながら縦にさけてもうくないものもありかならずしもそうでない、またナスと一緒に食すると良いと言われるが何ら根拠のないものだ

このキノコの中毒について平保健所では次のようにいつている、中毒の発現は大体一時間から四時間であるが十分から三十分で激しく現れることもあり毒蕈によつて異る、中毒症状は種類によつて異なるが多くは神経毒で手足のとう痛、胃腸のとう痛、悪心、嘔吐、渇、めまい、きよ脱、時には発揚して笑つたりするものもあり、更に進むと心臓衰弱及びけいれんを起して死に至ることもある、食用キノコも一般に『くさり』易いもので『くさつた』キノコも猛毒を新に作り毒キノコと同じに猛烈な中毒を起すから貯蔵する場合はよく乾燥して密閉せず風通しをよくして貯蔵することが大切である、また菌糸は有毒であるから充分に取り去つて食べなければならないキノコ別には次のような中毒症状がある

❶てんぐだけ、頭痛、脈はく不正

❷つきよだけ、食用の『ひらたけ』と形が良くこている、夜間光りその光は写真の乾板に感光する、嘔吐、下痢、腹痛、昏睡

❸一本しめじ、普通一本しめじは食用だといわれるがそれは俗名で本当は『しめじもどき』と言うもの、両方ともよく似ているが『一本しめじ』は茎が中空で茎が多少ねじれている『しめじもどき』は茎が充実しておりねじれていない『一本しめじ』はつふして臭をかぐと魚のようになまぐさく、リンにに臭がある、胃腸カタル、よだれを流す、発汗、けいれん、昏睡

❹笑キノコ、中すう神経にだけ作用し銘てい状態になり正気を失い大笑乱舞する、死ぬことはない

❺あせキノコ（毒すぎたけ）茎が縦にさけてもうくないのでよく食用と間違われる、これは毒成分はスカリンだけでしたがつて胃腸に変化なく高度の発汗、分泌が抗進、どう孔縮少、脈はく緩徐、甚しいときは死亡する

秋の水石山

秋深し、こゝ海抜七百三十五米の水石山（永戸村）である山麓に永戸村を眺望し真近にむらがる秋雲に斜陽がやさしく照り映えている。足もとには見も知らない高山植物が爽かな山風にゆれどこか遠くの山麓から放牧馬のうなり声が聞えて来る澄んだ青空は果てしなく続き夕陽は静かに去る（写真は平窪の松本正平氏提供）

工具類28万圓分盗む

平市長橋町無職鈴木某（こ）は九月二十三日正午ごろ平市上荒川字長尾常磐炭鉱排気竪坑建設工事現場倉庫内から工具類ウエイントシングゲートなど十八点（二十八万四千円相当）を盗んだ疑いで一日平市署から身柄送検された、なお主犯と思われる鹿島村上矢田字磯沢常磐炭鉱労務公安係某（こ）はまだ捕まつていない

けさ一人を検挙

佐藤所長を襲つた容疑

平市署では二日午前四時半ごろ全署員を動員、内郷町高坂字三本杉二九内郷自由労組副組合長八代一郎（三）同町綴字一の坪二六三同組合幹部添田甲（こ）の両名宅を急襲暴力行為等処罰に関する法律違反容疑で逮捕、身柄を平市署に留置し金田司法主任、熊谷探偵長係り取調べを行つている、容疑は去月二十五日正午ごろ衆議院議員共産党候補植村鶴吉氏ら二十数名とともに平公共職業安定所に『六十才以上の自由労務者の首切り反対』といつて押しかけ佐藤思雄所長が隣接の平労基署内に逃れた所を追いかけて狂暴な言動で脅迫し更に左右から殴く突き廻すなどの暴行を加えたというものだが、両名とも取調べに対して『六十才以上労働者の首切り問題』について交渉したことは認めているが脅迫、暴行の点について言葉を巧みにして逃げている

旅館などの昆虫駆除

十月の衛生計畫成る

平保健所環境衛生係の十月の指導実施計画は三十日次のように発表された、それによると国体開催地の平市を中心とした国体開催前の環境衛生指導に重点がおかれている、内容は競技場、旅館、とその周辺の昆虫駆除、清掃を行う、次ぎに昆虫駆除の総決算として一斉清掃実施による発生源の除去、成虫、幼虫を行う、その他に部落会座談会、反省会などを開き衛生思想の普及を徹底させる

精神病患者三名が逃走

けさ捕まる

一日午後十一時半ごろ平市才槌小路厚生省指定新田目医院＝院長新田目五郎氏＝に入院中の湯本町三岡米川武さん（こ）平市田町馬場武一さん（こ）相馬郡小高町鈴木昭雄さん（こ）ら三名が病室の鉄格子を破つて逃走した、急報で平市署では待機中の全署員が出動、市内を捜査した結果二日午前四時ごろまでに平駅前、平市署前、同田町地内でそれぞれ捕まえた

傷害であがる

平市北目町九〇無職清野彦衛（こ）は去月二十六日午前零時五十分ごろ平市四丁目なじみ食堂前路上で些細なことから市内二丁目畳松コロッケ店主高橋善三さん（こ）を殴り頭部、胸部などに全治二週間の傷害を加え平市署に捕まつた

スリ被害

永戸村合戸字佛隊隊長松嘱公平君（こ）は去る三十

明るい社交室　クリル三人

記念品授與

湯本町で

湯本町役場では二日午前九時から公民館ホールに住民登録記念品贈皇式を行い調査員白三名にその努力を謝し記念品を授与した

出場者決る

教育研究大会

教組第七方部では来る十八日午前九時から湯本町公民館に開く教職員研究発表大会出場者の選衡を行つた結果廿九日次の通り決定した

▼湯本一中目黒義介▼湯本一小佐藤満男▼長倉小宮本義門

勞基法違反防止座談會

九十の両日

平労基署では十月九、十の両日市内商店街の店主を同署に集めて改正労基法の説明と違反防止について懇談する、最近市内商店の中には労基法に違反して婦女子や青少年者を深夜業や時間外労働に使用しているものがめつきり多くなつたのを防ぐのがねらい

花見警部補退官

植田地区警察署警部補交通警羅係長花見勢八氏は九月三十日付退職した、氏は大正十三年四月植田警察署巡査を振り出しに主として会計係十九年間勤続後植田町自治警察署長を経て自警の廃止に伴つて植田地区署に勤務、満二十八年間警察官生活をし敏腕を振つた人で非常に惜まれている

おかやのネクタイ

前・二県民の時間『教育は誰の責任か』下田寺吉　田島節夫
後・四教育委員政見放送
後・四ラジオ文芸—川柳—大谷五花村
後・三代議士の座談会　司会豊原アナ

【訂正】二日附植田町教委選挙広告中永瀬とあるは長瀬の誤りにつき訂正します

いよいよ湯本へカメラの専門店が生れました
田中カメラの湯本店開店
松柏館前　若松履物店トナリ
湯本町三函電（湯本）308
いつも東京相場の
株式会社タナカカメラ
平市三丁目電（平）576

國民の審判は決つた。だから藤越
藤越では毎日が選挙だから、少しも油断は出来ません。品質と価格をお客様の自由な審判に委せています。不実や不正は忽ち見やぶられます。お陰様で藤越は毎日の審判にパスして大繁昌！
●ポストンバック　七〇〇円
●旅行ケース　五三〇円より
●純毛毛糸　一五〇〇円より
越
小名浜　平市

生そば　ざるそば五〇円　天婦羅そば八〇円
うどん　もりかけ三〇円　その他各種
【出前迅速】
皆様に御満足を頂ける自信と確信を以つて専門の職人が不二屋独特のそばを御披露いたします
和洋料理　江戸前寿司
デパートお食事の不二屋
平市世界館角　電886

明治ルーい閑静な部屋
家テーい的な雰囲氣
成ホーどと思し召す
行キー届いた御奉仕
まター今度は奥様と
御コーし下さいませ
湯本一小名浜間バス
小滝前下車　電小名浜103

▼松たけ入▲
釜めし▲
百円
才槌小路
寿司の江戸川
電一〇三一
紅小路
割烹　江戸川
電一四五六

内科
小兒科
佐藤醫院
佐藤正雄
平市仲間町二〇

平
衣料品の店
かみや

SINGER SEWING MACHINES
待望
世界に誇る
家庭用　職業用
シンガーミシン
最新型新輸入發賣開始
（部分品豊富取揃）
シンガーソーイングCO.
福島縣指定販賣店
平・二・電1232
商会ミシン