いわき民報　夕刊　昭和27年10月14日（火曜日）　第1966号

夕刊 いわき民報
発行所 平市田町 電381 1222 いわき民報社
印刷兼発行人 編集兼発行人 田原登

# 妻と情夫との亂行を憎み 愛兒二人を海に投げ殺害 自殺も出來ず昨夜自首

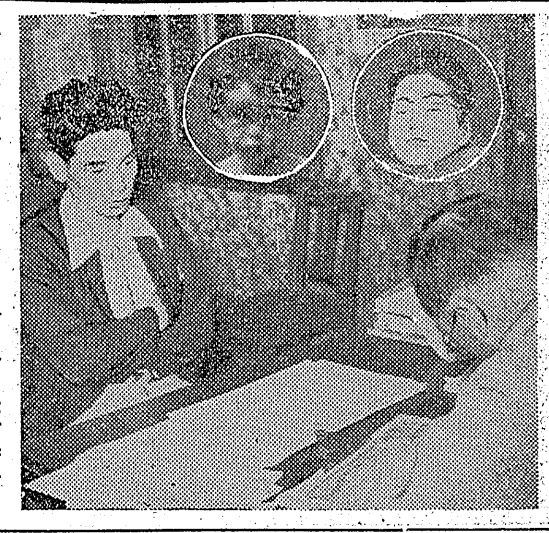

愛兒を殺した杉山重助と殺された長女幸子ちゃん(右)次女ミチ子ちゃん





殺婦杉山久子

殺夫鈴木信雄

十二日午後一時五十分ごろ小名浜町吹松一八六農古川テルさん(三七)が同町日本專売公社製塩工場うら潴海岸にマキ拾いに行ったところ七、八才位の女の子供の水死体が漂着しているのを発見、小名浜地区警察に届出たので身元調査中同夜八時ごろ泉村滝尻字松原下丸江運送店員杉山重助(三七)が『長女幸子(五つ)次女ミチ子(四つ)を殺しました』と江名警部補派出所に自首した杉山の語るところによると妻久子(三一)は去る四月ごろから泉村玉露小名浜丸江運送店員鈴木信雄(三二)と関係を結び十一日夜も鈴木が泊込み十二日朝早く仕事に出掛けるふりをして床屋に行き午前九時ごろ自宅に戻って見ると両人が屋間から情交している現場を見つけ子供には朝飯も食べらせずに外へ放り出しているので悲観し父子心中を思い立ち小名浜海岸に貝取りに連れて行くと二人の子供を日本專売公社うらの小名浜潴海岸に行き、先ず波が荒いので次女ミチ子ちゃんが波にさらわれ続いて長女幸子ちゃんが波に転がされたがそれではとても死ねないので波の来る方向へ転がしてやったがその時『父ちゃん』と一言幸子ちゃんは悲壮に叫んだが波の音が強くてよく聞取れなかった、それから夢中で妻を殺そうと思い再び家に戻ったところ久子は鈴木と一緒に寝ていて呼んでも返事をしないので『ミチ子が寝たから苦をもって来い』と云って外に呼出したが何にも言うことも出来ず、それから死ぬ場所を探し廻ったがとても死ねず知合の警察がいる江名警部補派出所に自首したもの

## 殺した杉山は内氣な男

### 情夫の鈴木は强盗の前科者

二人の子供を海にほうり込んだ杉山は妻の乱行について強く担否出来ないような内気な男で久子とは六年前に恋愛結婚しているが犯行のあった前夜久子も亭主のいるのに鈴木を連込み関係を結び昼夜の差別もないほど愛欲生活を続けて乱行の限りを尽していた、一方鈴木は去る二十三年八月ごろ強盗強姦事件で徴役三年(執行猶予四年)二十五年十月ごろには破蔵を働いて徴役一年半(執行猶予三年)を言渡されており一見やさしそうな男、杉山と鈴木は共に運送店員で生活は楽でなくサツカケ小屋住い、無知な母親をめぐる悲劇として死んだ二人の子供に同情が寄せられている

この事情を知った潴海岸附近の人達は幸子ちゃんの小さな死体を探している

## 飲食店が陣容建て直す

### 税引下げ問題で業者側眞剣

平市飲食店組合の総会は十一日午後一時半から公会堂日本間に開かれた、出席者八十余名で先ず金成組合長から『飲食税引下げ問題など吾等業者の重大危機に面しているため陣容を建て直す必要あり』と役員改選を計り、二十七年度の決算を報告異議なく承認、明年度予算三十六万円も可決、新加入店を紹介して役員総辞職し投票による選挙を用いて先ず正副組合長を選び、次いで同じく連記投票で役員を選出、五方部長は方部別に推薦、新役員は民主的方法で次のように決定した

▼組合長平金館金成一▼副組合長福源呼金子松男▼役員江戸川鈴木勝博、佳吉屋酒井清一、喜久家渡辺繁見、ミツキー小名川正後、サクラヤ加藤政保、リラ長谷川直江、不二屋加藤武久、玉ずし北村正三▼第一方部長みよし藤畑幸一▼第二同エビヤ島綱夫、第三同昭和食堂市毛吉太郎、第四同タンゴ後藤居司、第五同おかめ矢内忠

## "光姫號"が三位

### 盛會裡に日本犬大會

日本犬保存会福島支部主催県、平市後援の第二回日本犬展示会は十二日午前九時から平市営グランドに平市長、金吉議長、佐藤平地区署長ら臨席して開かれ、平市初公開とあって観衆約三千人が押かけ盛会を極めた

出場犬は福島、宮城、秋田、茨城の四県から六十頭、及び全国一の名犬金剛号(東京、橋本平八氏所有)など四頭を招待して行われ、審査には日本犬保存会本部の名審査員中条龍雄氏があたり体型、繁殖に優位を示めた十頭が入選、このうち地元では江尻国政氏(平市才槌小路)の"光姫号"が第三席を獲得、その他優クラスに十五頭が入選した、なおこの入選犬は来る十一月九日東京後楽園で開催する全国日本犬展に出場する、又同日午後六時から磐屋旅館で座談会を開き飼犬主の研究が行われた

入選犬は次の通り

▼総一席(日本犬保存会本部賞『館五郎号』小泉幹(茨城)▼二席(日本犬登録協会賞)『羽黒号』高橋勇助(秋田)▼三席(福島県知事賞)『光姫号』江尻国政(平市)▼四席(県教委会賞)『磐石号』堀時直(好間村)▼五席(県議会議長賞)『羽後の花号』高橋勇助(秋田)▼六席(平市長賞)『初花号』額賀誠(広野町)▼七席(平市議長賞)『タチ号』本間巍彦(土甫)▼八席(平商工会賞)『天龍号』小西謙二(仙台市)▼九席(福島民報賞)『黒姫号』一条高勝(大津町)▼十席(日本犬保存福島支部長賞)『雄剣虎号』野内一男(郡山市)(写真はその審査風景)

## 結核醫療機關に 三醫院指定

平保健所では十二日に結核予防法に基づく医療機関として次の三医を指定した、同所管内ではこれで七十五となった

大和田医院(平市)内木医院(平市)小林医院(沢渡村)

## 第七分團結成式

湯本町商會地に新設された消防第七分団の結成式は十日午後二時から役場会議室で行った、団員は二十三名で団長比佐明氏、副団長比佐勇氏を選任した

## 藝能發表會

十五日湯本で

湯本町公民館の青年学級芸能発表会は十五日午後六時半から同館ホールに開く、多彩なプロで演劇は阿木翁助原作の『上り列車の灯』一幕山木有三原作の『津村教授』三幕その他音楽舞踊などを発表する

## 天気予報 十三日

【今晩】北西の風よい天気

【明日】北西のち南東の風晴時々くもり、海上今晩はおだやか明日は始めおだやかで次第に波立

謹告 十月八日附『醫間』店舗の広告は間違につき取消いたしますす 姓名在社(25)

## バス時間

### 十五日から變更

常磐交通では十五日から冬期バスの運行を次の様に変更する

▼平—湯本間　始発午前六時四十五分、最終午後五時四十五分(三十分宿き)

▼湯本—小名浜間　始発午前六時半最終午後七時

▼平—好間間　始発六時四十分最終午後七時

▼四倉、泉、赤井、三阪、小川線は最終午後五時三十分

▼平—上遠野間　直通運行で石川方面へ連絡

▼四倉—富岡間　広野へ延長連絡する

その他は従来通り

## あす平商運動會

平商商運動会は十二日開催予定のところグランドのコンディション悪く十四日に延期

映畫を通じて のハリウツド みやげばなし
映畫座談會
日本の映画評論家　雑誌記者として始めてハリウツドを訪れた人
『映画の友』編集長
淀川長治氏
10月14日 来平
夜7時半より
いわき民報社ホール
午後2時　7時＝聚楽館にて講演
主催　聚楽館　後援　AMPC　平市高校映画連盟　平映画友の会　いわき民報社



國体見物 福島市行 旅客募集
来る十月十八日国体応援のため多数車輛が福島市へ参りますので御希望の方は御利用下さい
記
一、平駅前発午前八時
一、福島市着午後一時
一、料金　片道一人当三五〇円
一、切符は当日発売します
常磐交通自動車 株式会社



祝 国鉄開通八拾周年
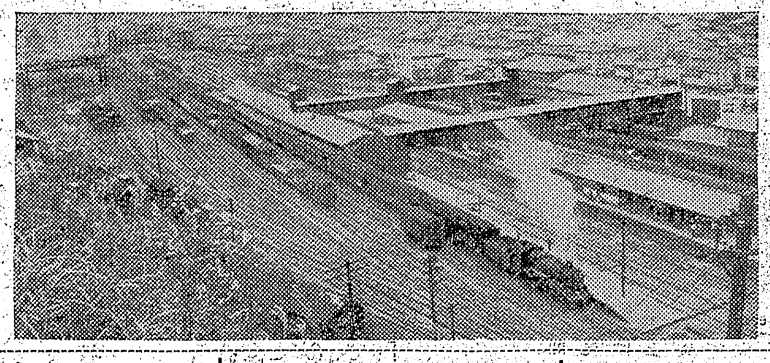
日本交通公社 平案内所 大丸内(電一〇三五)
◈記念行事
▽十三日より十九日まで毎日午前九時から午後三時まで平駅構内公開
▽十八、九日巡回移動特別見学車公開(最新式一等寝台車、特別二等車、展望車、最新型三等車)
明治三十年二月二十五日開通
平驛
23代駅長 岡水達雄
一日名誉駅長 諸橋平市長
〃 機関士 宇佐見留長
〃 車掌 青田放送局長
お土産品とお辨當は… 平駅構内 住吉屋 電一四九
秋の御旅行用品とおみやげ品の店 平駅前 いづみや 電三四八
お買物は明るく買いよいデパート 三幸 平駅前大通り 電五〇六
自運第一一〇号運運事業免許 一般貨物輸送 倉庫業
小口急行 貨物配達を御利用下さい
平運輸株式會社 取締役社長 猪狩四郎 平市鍛宜町電279
祝 国鉄開通80年
平商工會議所
國鐵開通80年を祝す
常磐炭礦株式會社 磐城礦業所 所長 林田満 湯本町電(平)840—2

刊　日（除月曜）　1カ月金100円郵送126円（週2回四頁建）　定価一部（二頁）3円（四頁）6円　（第三種郵便物認可）　いわき民報　夕刊　昭和27年10月14日（火曜日）　第1966号


# 常磐などスト突入
## 参加人員一万六千

既報＝炭労中斗の指令通り常磐労組（一万二千名）〝職組（千名）古河好間労組（三千五百名）〝職組（五百五十名）向洋労組（四百八十名）は十三日一番方（午前六時）から四十八時間ストに突入した、十七日からは無期ストに入る予定、一日の減炭は約六千屯とみられている

## あす團交
### 磐炭労と東部鑛連

磐炭労と東部鉱連との第五回団交は十四日午後二時から東部鉱連に開く

第四回団交は十一日労働会館に開き、磐炭労の要求した賃金案に対し鉱連は総括反ばくを行い賃給情勢は特需増加による下期の好転とみる磐炭労の観方に対し日東経済の長期沈滞化の反映であり、生活水準は実質賃金、消費水準の何れからみても好調であると主張している、経過措置の件は第五回団交で協議する

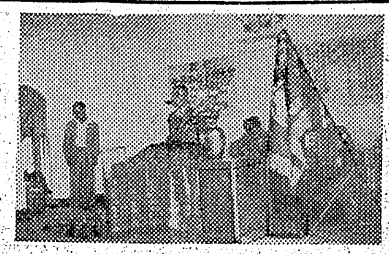

## 按摩さん大會開く
### のど自慢もあり盛會

磐城しん灸按師会定期総会は十二日午前九時より小名浜町公民館に郡市約百名の按摩さんが参集して開いた、小名浜支部長公平勇氏の開会の辞に始まり会長大塚喜一郎氏（平）の挨拶、副会長武田保夫氏（四倉）経過報告、会計大塚勇氏（四倉）の会計報告があつて役員を次の如く選任、小名浜地区増長齢木龍乙助氏らの来賓祝辞に続いて楽団フエスタルタンゴの伴奏による素人のど自慢大会に移り美声に自信のある按摩さんたちで大賑わいだつた

▼会長武田保夫（四倉）▼副会長植木美喜三（小名浜）高木伝（平）▼監事、大塚勇（四倉）戸田徳次郎（江名）山野辺富雄（小名浜）吉田正繁（平）松本貞津（植田）磯上昇（湯本）（三）

（写真は賑わつた按摩さんののど自慢風景）

## 人出やく五万
### 常磐の運動會大盛況

常磐炭鉱の恒例秋季大運動会は十二日午前九時から湯本、磐崎、鹿島、内郷四坑で一斉に開催された、人出約五万にのぼり各区寮対抗で老幼男女入り乱れ激戦を展開、なお応援団も粋をこらしたもので内郷坑の神武天皇、白虎隊、湯本坑の大関秀吉、磐崎坑の応召組、鹿島坑の清水次郎長一家など復古調を呈したが、例年にない盛況でテンスケの応援団長など珍風景を見せ午後三時半盛会裡に終了した、各坑戦績は次の通り（カツコ内は総合点）

○＝湯本坑1東区（一〇〇点）2下浅貝区（九一点）3青葉区（八六点）4通勤区（七一点）▼綱引男子1青葉区、2東寮3職員、女子1下浅貝区、2東区3台の山区▼応援団1八仙区（浦島太郎）2奇薬区（舌切雀）○＝内郷坑1南区二年連覇、2東区3立野区、4町田区▼綱引男子1南区（二年連覇）2宮沢3住吉寮、東区、女子1立野区）二年連覇）2町田区、3北区川平▼応援団1宮区（大福入）2東区（次消し）3神武天皇、4アイヌの熊狩り○：磐崎坑1西区▼綱引男子1通勤区女子1南区（二年連覇）▼応援団1西区（応召船）○：鹿島坑1龍カ沢▼綱引1男子龍カ沢▼応援団1（清水次郎長一家）

## 吳羽組優勝

日米富士自転車会社主催の富士旅式選抜野球大会は十一、二の両日小名浜町第一中学校グランドに開き呉羽化学チームが優勝した【決勝】

呉羽化学7―2富士自転車
富士自転車8―1全勿来
呉羽化学4A―1全小名

## 小名濱組優勝！
### 三町親善庭球

湯本、内郷　小名浜三町親善第一回庭球大会は十二日午後一時から小名浜一中コートに開いた結果小名浜町チームが二戦二勝で優勝した、戦績は次の通り

小名浜3―2湯本
小名浜3―2内郷
内郷（引分け）湯本

## 挟まれ重傷

十二日午後零時十分ごろ錦町大倉字島西地内の県道バス停留所で川部行常磐交通バス＝運転手佐々木忠さん（三五）＝が客の乗降を済ませて発車しようとした際前方から常炭鉱のトラック＝運転手鈴木竹吉さん（三四）＝が来たので道をゆずろうと同バス車掌平山キミヨさん（三〇）がバスを誘導中トラックとバスの間にはさまれ左足骨折、右腕骨傷全治二ヵ月の重傷を負つた

## 常磐組優勝
### 仙台クを破る

第六回東北選抜都市対抗野球は十一、十二の両日岩手県上閉伊郡甲子村釜石製鉄小佐野球場で挙行されたが本県代表として出場した常磐炭鉱の磐斗目覚しく準決勝に五対〇で青森林友をシャットアウトし決勝戦に進んで仙台クラブと対戦十一対七で大勝した、なお試合終了後常磐の石垣捕手に最高殊勲賞、出沢右翼手に生還打者賞、武笠左翼手に打撃賞（打率五割八分三厘）谷口監督に監督賞が贈られた

常磐　510 001 004 11
仙台　000 001 600 7

（石）石垣、（高）高田―石垣（常磐）
（岩）岩松―石井（仙台ク）

## 佐藤孃を破り
### 三瓶孃一位

十二日岩手県盛岡市県営グランドで挙行されたオリンピック優勝選手壁上競技会に出場した平出身女子壁上界のホープ三瓶陽子嬢は女子八百ハードルで十三秒二の好記録を生み優勝した、二位は三瓶嬢の宿敵福島日東紡の佐藤妙子嬢（きょう十三秒六）だつた

## 衝突して負傷

十一日午後七時半ごろ平市長橋町古物商緑川忠男さん（三）内郷町綴子堀坂地内の国道上を自転車に乗つて来る途中あやまつて平市大工町一三常磐タクシー小型四輪車＝運転手矢内義雄（三）＝と正面衝突して転落右膝関節に全治十日間の裂傷を受けた

## 秋の運動會

◇植田小学校の秋季運動会は十一日盛大に催されたが、町内各種団体リレー入賞チームは左の通り
1警察2植田駅3郵便局4学校5保建所
消防団1添野2岩間3仁井田4植田

◇磐農高等学校の体育祭は十二日同校グランドで錦小学校秋季運動

節・＝ラジオ談話室「教育行政の諸段階」平井博後・＝平若松通信　菅野芳夫　刈谷乃行後・＝歌の花籠＝日東紡郡山工場にて　楽団ビオニ他

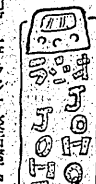

（14日）

前賣開始
18日より上映今秋最大の收獲
現代人
脚本 猪俣勝人　監督 渋谷実
池部良 小林トシ子 山村聰
山田五十鈴 多々野純 伊達信
さくらんぼ大将 NHK連続放送劇の映画化
ロッパ 村瀬 南条 川崎弘子
前賣所 一丁目 金澤屋 三丁目 キクヤ 四丁目 マルトモ 五丁目 金光堂
前賣80圓 一〇〇円 当日
平舘

18 19 モナリザの微笑 シャルル・ボワイエ アンナ・プライス
16 17 ボート8人娘 東映青春女性篇 松竹 角梨枝子 岡田英次
懲文裁判
14 15 東京のえくぼ 新東宝 上原謙 高峰秀子
青空浪人 黒川弥太郎 関千恵子
菊多劇場

金庫は藤森
宅地建物取引業を開設いたしました
売りたい方 買いたい方 貸したい方は御申込みして下さい
福島県知事登録第 平宅地建物取引所 平市才鹿小路踏切際色川材木店内電三六一番

おにくとおそうざい 美を1282超越
品質最高 あみもの機械 昼夜講習入会随時
日本唯一の輪出品 平デザイナー（上橋電四八九）

放射線・内科 谷口医院 平市 電一〇六五
産婦人科 平市向鍛田 松本醫院

利殖と金融
三菱殖産平営業所
本社 東京都千代田区神田神保町3―27
平市白銀町14 （電1381）

洋服は丸かや

毛布 平専門店舗の店 中野洋品店

【最高級品】ブラザーデユーキ シンガーシンヨタンシトバイ
石川ミシン商會 平市2丁目 電1232

帶 新入荷大陳列
主婦の友 着尺… 600圓
主婦の友名古屋帶… 1170圓
西陣織 小袋帶
桐生織 〃
桐生織 名古屋帶
勤労感謝の大奉仕品提供 12日より 湯本店
●純毛服地 超特価品發表
●オーバー地新色・新柄充實
◎柄ネル・白ネル
◎毎日値下り新相場發表
大黒屋 本店

14日より20日まで
巴里の空の下セーヌは流れる
Sous le Ciel de Paris Seine
ひかり座 のみがなし得る錦秋最高の豪華番組
希望の空の下に青春は高らかに歌われ 碧いセーヌに 永遠の運命は流れる
東和商事配給
★上映時間
ニュース 1時20分 思春期 12時4分 パリーの空
2時12分 2時34分 4時22分
6時30分 6時52分 8時30分
花の都パリーに生きとし生ける人々の悦と悲しみを描く巨匠ジユリアン・デユヴイヴイエの傑作!!
クリスチヤンヌ・レニエ主演 ジエツト・ボベエル主演
ひかり座

東宝 思春期
監督 丸山誠治
三国連太郎 岡田マリ子 小夜 福子 沢村 貞子 東宝思春期スクア総出演
何がかれらをそうさせるか無神経な大人の世界へ反抗する若き世代の悶え!! 各紙各界激賞の珠玉の名作!!
すべての若き世代と父兄へ捧ぐ

まごころな店員さんと事務員さん募集
●どちらも市内の方で高校卒業程度の独身女性
●事務員さんはなるべく経験のあるソロバン達者な方
●履歴書ご持参事務所において下さい
平市銀座 藤越