夕刊 いわき民報
発行所 平市田町 電381・1222 いわき民報社
編集兼印刷人 田原登

木材の百貨店
一般建築材 秋田杉 北越杉 木曾檜 琉木 津島松 ラワン 米松
ベニヤ板 濶葉樹車輛材 その他
一材木店
平市五丁目電二九〇 五五大

関内候補の治績 ④

大野村大貯水池
工費一億三千万圓

大野村大字八荒字千軒半地内に面積十一町歩に亘る灌漑用大貯水池を建設している、総工費一億三十万円、これは県営農業水利事業ではもつとも大規模な灌漑工事で、国庫二分の一県と受益者が各四分の一宛負担することになつている、県会議員では四倉町出身の植田万治郎氏が主として運動にあたつた、若し三丁目で打切られると、平市戦災復興事業は今年度で一応完了するため、残りの三百坪舗装は今後何年かゝつて完成するか判らぬ状態にあつた県復興事務当局及び平市は今年度内に全部を完成せしむべく運動を起し関内候補は建設局の要路に側面から運動実現するに至つた功労者である

これが完成すると四倉、大野、大浦の三カ町村に亘つて五百四十町歩の田地に灌漑され干魃から救われることになる、更に下流の沼の原地内の山林約百町歩の開墾も可能とされている、但し開墾を起すには水路と開墾費など工費一億五千万円（推定）の事業も関内候補に負うところが大であろう

幹線道路舗装
三年分を一挙完成

平駅前から新川町に至る三千坪幹線道路は、国体開催に間に合わせるため、全力を挙げて舗装工事を進めているが、この道路の当初の計画は、全長五百坪のうち、駅前から三丁目まで約二百坪で打切られる状態にあつた、若し三丁目で打切られると、平市戦災復興事業は今年度で一応完了するため、残りの三百坪舗装は今後何年かゝつて完成するか判らぬ状態にあつた県復興事務当局及び平市は今年度内に全部を完成せしむべく運動を起し関内候補は建設局の要路に側面から運動実現するに至つた功労者である

（国庫半額の一千万円）で今年度内に五百坪全部舗装（人道含む）することになつたものである、平市内では身近かな治績であつた（演説外）

官林拂下げ
中學校出來る

◎…郡内永戸村が村有財産を作るため十数年来に亘つて村内の官有林払下げ運動を行つたが遂に実現に至らなかつた、関内候補はこれを掩護し、払下げを実現せしめた為永戸村の中学校がこの利潤に依つて建築された

◎…三阪沢渡組合村も同様官有林の払下げを援けられ、相当大きい村財源が出来、両組村全村とも関内候補に深い恩義を感じている（演説外）このような功績は枚挙にいとまないほど沢山ある

関内候補
今晩の演説會

関内候補の平市内に於ける十九日夜の個人演説会は次の三カ所で開催される

▼十九日午後六時 上平窪旅楽会館▼同夜 中平窪集会場▼同夜 下平窪新公民館

森林打合會
あす開く

石城森林打合会は二十日午前九時から石城地方事務所会議室に開き二十八年度造林予定地約千七百町歩にわたる要造林面積調査につき打合せする

市教委選あす告示
供託金は一万圓、町村は不要

平市の教育委員の選挙告示は明二十日に迫つた、立候補者の受付は選挙日（十月五日）の十日前である二十五日まで平市選挙管理委員会で連日午前八時半から午後五時まで行われる、供託金は市の教育委員立候補者の場合は一万円、選挙運動費は平市は一候補者一人に付き三万四千二百円である

町村教育委員ノ選挙告示は二十五日で立候補届出締切は十月一日選挙日は市と共に十月五日で供託金は必要ない、選挙運動に使用出来る自動車は市の場合候補者一人に付き一台、拡声機一組、町村の場合は拡声機一組だけ、ポスターは市の場合五百枚町村の場合百枚で大きさはタブロイド版、掲示面には掲示責任者及び印刷者の氏名（法人は名称）及び住所を記載せねばならないことになつている、立候補挨拶状は市の場合一人千枚で有料、町村は使用出来ない、個人演説会には市町村ともに制限がない

出馬の豫想
內鄉町

十月五日に行われる教育委員の選挙は今のところまだ低調だが、内郷町ではぼつぼつ話題になり目下の処下馬評に上る人々に党籍炭鉱側から佐藤繁男、平川誉司両氏、婦人会から林田比子、柴田コノエ両女史、医師界から高嶽桂次郎、島田乗吉両氏、自由労務者から共産党員鈴木繁夫氏、そのほか日野毅定利、加藤木彦吉、鈴木喜政、根本定治氏等の出馬も予想されており二十五日の告示を目前に控えなりゆきを注目されている、湯本町ではまだ下馬評に上る人はないが日野利春氏に全町民の期待がかけられているほか青年層からの立候補が望まれボスを立たせるなの声が大きい

教委會設置の場合
三つの方法がある
大部分は市町村單位

既報＝十一月五日の選挙で新しく設置される地方教育委員会の重要性については十六日付本紙で述べたが、この大切な教育委員会をどんな範囲（地域）で作つたらよいか県教委事務局に聞いて見た―

本県の場合は大体次の三つになる

❶『市町村毎に単独の教育委員会を設置する場合』小学校、中学校ともに自分の村（町、村）だけで設けている場合で、個々の市町村に教育委員会をつくることです、本県の大部分はこのようになるでしょう❷『市町村学校組合に教育委員会を設置する場合』個々の市町村に教育委員会を設ける更に組合の規約により、公選によらない教育委員会を設ける、組合立中学校の場合はこれがよいと思います、❸『市町村教育事務の全部が共同に行われている組合町村に教育委員会を設置する場合』組合町村全体に公選による一つの教育委員会を設ける、新たに教育事務の全部の組合を設け相当大きな教育委員会を設けたいという希望もあるようですが事務的にいろいろな困難があつて実現出来ないでしょう、なお協議会、職員の共同設置、事務の委託の方式等も考えられていますが、各教育委員会がよく協力して行くならば人事とか指導のような事務はこれらの方法によつて何とか全般的に円滑に処理することができることになりましょう

演説百より人物一つ

標語當選

極樂と大喜び
平養老園で雜布縫い

平養老園では今度老人たちの内職らがパチンコ機械を寄附することに希望者を集め雑布縫いを始めたにもなつている

十二日には南町、大谷美容院の人達が来て十七人の調髪をなし十四日には愛嬌女子青年会の七名が前掛けや下帯、お菓子、蓄音機などを贈つて慰問するなど入園者たちは『極楽浄土』とばかりに有難がつている（写真は内職する老人たち）

農協新炭協創立

石城農協新炭協会創立総会は十八日午後一時から平市営根町石城農業会館会議室に生産地である永戸、鮭川、田人の各村農協組長並びに経済連石城支所、教指連など関係者約二十名が集まり結成、新炭生産、販売事業を円滑化農協経済の振興を期することになつた、事務所は県経済連石城支所、役員を左の通り選出した

▼会長 草野栄（永戸鮭鞠農協組合長）▼副会長 愛田一松（三阪農協組合長）折笠重美（入遠野農協組合長）

戰歿者供養
あす宮支部で

内郷町遺族会宮支部では二十日午前九時から宮端芳寺で戦歿者二百柱の追悼会を行う

農業推進委協議會結成
湯本地區

湯本地区農業推進委員代表者協議会結成会は十五日午前九時から湯本町役場で開き内郷、湯本、磐崎小名浜、江名、豊間の農業改良推進運動の母体として活動することを申し合せ左の役員を選出した

▼会長小松多嘉（内郷）▼副会長小久道太（湯本）

教委會設置につき解説
湯本町で

湯本町連合PTA幹事会は十七日午後一時から湯本一中に開き、教育委員会の解説、講演会開催につき協議した結果、十九日午後六時から公民館に講師として県教委事務局石城出張所長山田海平氏と湯本町長松本久吉氏の両名を招きPTA会学級委員以上の役員及び学校職員を集めて聴いた、なお町内各校では二十日それぞれ学級PTA総会を開き父兄を集めて説明会を開き啓蒙することになつた

電報電話利用者懇談會
廿日小名濱

小名浜電報電話局では二十日午後一時から公民館で電報、電話利用者懇談会を開き一般利用者の声を聞くことになつた

植田中運動會

植田中学校では二十一日（日曜）同校グランドで秋季運動会を盛大に開催する

天気予報 十九日

【今晩】くもりがちの天気

【明日】北よりの風くもりがちの天気で午後小雨模様となるかもしれない、海上今、明日共沿岸沖合はうねりが高いから小型漁船は注意を要す

タコの當り年
小舟業者はにこ〳〵

この夏以来とかく魚の不足がちな小名浜魚市場では毎日午後からバケツや小樽を持つたお神さんや姉さん達がタコ、タイ、ヒラメ等を持込み人気を呼んでいる―これは小名浜湾内で稼ぐ小舟業者の漁獲物で特に近年に珍らしくタコ漁に恵まれ伝馬船で働く小名浜白名、江名五十名の零細漁業も一、三貫匁宛水揚げして好調、タコは貫当り三、四百円、小ダイ八百円から千五百円で取引されタコの当り年だと云うわけ（写真は魚市場に持込んだタコ）

好間村の公
明選擧運動

好間村公明選挙推進委員会では十七日選挙施策項につき協議した結果次のことを決定した

▼立看板十カ所▼横断幕二カ所▼ポスター五百枚貼布▼村内各戸に標語チラシ配布▼小中学童ポスターを投票所に展示▼三輪車にマイクを取付け巡回啓蒙宣伝▼メガホン隊を編成し街頭噴伝及びチラシ撒布等

國寶指定の辭令を交附

内郷町白水願成寺では十八日文部省文化財保護委員会から阿弥陀堂一棟が国宝に指定の辞令を交付された、旧国宝は本尊阿弥陀如来、観音は盤、勢至は盤、増長大、多文天の五仏体でこのほど指定された国宝は阿弥陀堂の桁行三間、梁間三間、一重、宝形造、と歩寸きなどである

求貸家
家族五人 三室程度
姓名在社（23）

模造眞珠巡回相談
原玉、原料、技術、取引、経営に関し現在お造りの方も、新規開業を御希望の方も是非おいで下さい
場所 平市北白土砂子町五一四坂本方
日時 九月二十一日午後一時より
東京都品川区大井森前町五五二五 紀州物産KK東京支社長 譚師

譲渡 パチンコ店 委細面談 目抜通り 姓名在社（22）

開業 ◇内科 小児科 ◇ 佐藤醫院 佐藤正雄 平市伊間町二〇

染物はナガオカ 平市南町 電（九）四

洒藏 しらさく 田町 電五四

東洋紡のダイヤモンドモス 発売30年を記念致しまして 九月三十日までお買上げの方に粗品進呈 ◇特価一ポンド一八〇〇円 平市銀座街電一四 ハンモトヤ洋店

各産地 新柄 銘仙 秋もの服地 名古屋帯 三河帯しん特価 ◇…平指定商チケット御利用下さい 呉服 服地 デンワ1486 佐川呉服店 平・五

日刊（除月曜）　1カ月金100円（週2回四頁建）定価一部（二頁）3円（四頁）6円（第三種郵便物認可）　いわき民報　夕刊　昭和27年9月20日（土曜日）第1944号　(2)

輝く受賞者決る

來月七日 衛生大會開く

平労基増と平安生衛生労災協会では第三回全国労働衛生週間を記念して十月七日正午から平市労働会館で開く衛生大会の席上次の衛生功労者を表彰する、なお大会当日は横出福島労基局長の『労働衛生について』謝賀並びに『騒音測定』橋本寛彦（日本水素）『労働衛生機関』大衆武夫（呉羽化学）『疲労測定』弘中一雄（古河炭鉱）三氏の研究発表が行われる、受賞者次の通り―

▼県安連長賞、佐藤清一（常磐渡辺司（磐城セメント）白土彰徳（平客貨車区）

▼平労基増長並びに平地区協会長賞、岡田昌司（岡本ゴム）矢平キヨ子（品川白煉瓦）藤田作右衛門（川合炭鉱）森功（呉羽）久野富喜（平車掌区）長谷川忠治（平客貨車区）佐々木辰男（片倉製糸）佐藤武士（常磐）鈴浅幸一（常磐）川又浅夫（日曹赤井）阿部敬（品川集出）石井広雄（古河）高島好雄（古河）小野昌孝（常磐製作）酒井一郎（常磐交通）荒木勝弥（平機関区）新妻保（日水）明智博（日水）伊東繁（東北電力）古市みつ永（磐城セメント）三瓶喜久次（大昭炭鉱）

但し県安連長賞は過間中福島労基局で伝達される

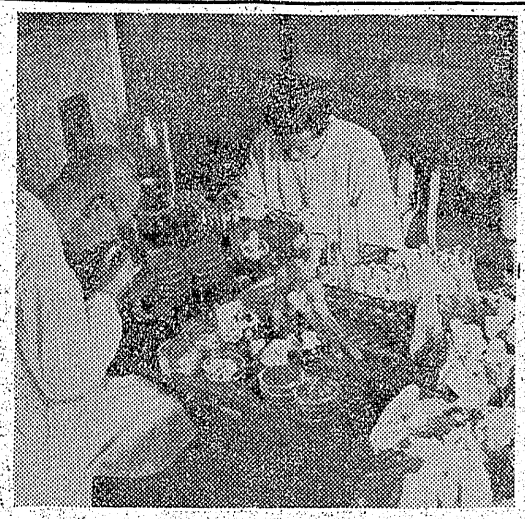

練製品の檢査

中毒菌を認めず

カマボコ、サツマ揚げなどの練製品の中毒しやすい時期を迎えて県衛生部では細菌学的にメスを加えて中毒の原因を探求しようと去る十三日から十九日まで県公衆衛生調査を行っている、サツマ揚げ等の中毒は毎年底曳漁業が解禁直後のほやついた陽気の季節に多く発生しているためこの原因が製造元にあるのか或は輸送途中又は販売店などにあるか追及するもの、十六日までに原料魚の関係で二回に亘り約四十六貫の製品を生産したところでこれについて調査したところでは細菌は認められていない

製品はトウシン、クロコなど鮮度も必ずしも良いものばかり選ばず製造過程の中間でそれぐらい抽出試験を行いこのほか耐久試験も実施、結果はまだ出ていないが、気温も菌の繁殖に好適な条件を示しているがフドウ球菌、サルモレア菌などは全然発見されないので包装の検査も引続いて実施する予定にある

東京でも大人気だ

キヤラバン隊から便り

みちのく福島観光、物産展のキヤラバン一行に同行した平商工会議所花沢氏から十九日本社宛入京の模様を次の様に知らせて来た

▼一行十七日は郷土ジャンガラ念仏踊りを上野公園、水道橋、飯田橋、市ケ谷を通り新宿駅前に実演、渋谷、斉山六丁目、靈町、溜池、虎ノ門通り日比谷公園で実演、いずれも大人気で郷土福島にも折の如き物産が出るかと思つと実に嬉しい極みです

▼予定の三越（午後三時―五時）屋上にて常磐炭鉱踊、白河音頭が新に加わり盛況さを増し、市商工委員、諸橋、柏原、大泉氏らが慰問激励に来京、六階の物産展はこれまた大人気で郷土福島にも折の如き物産が出るかと思つと実に嬉しい極みです

剣道試験

廿一日開く

磐城剣友会主催の第一回剣道階級試験は二十一日午前九時から平地区磐武徳殿で開く

電源スト

廿四日から

本格賃金要求闘争で十二日から事務ストに突入した電産労組平分会では十八日中央からの予備指令により来る二十四日午前零時から電源スト（東北地方一〇%減）を実施する、平管内では約三千名が出力が減ずる予定で本指令が入り次第突入する

十五俵押収

平鉄道公安室では十八日常磐線上り二三〇列車（平発十七時二十八分）を平駅で臨検した結果、糊米十五俵を押収した

秋向の生地洋服
婦人服 子供服 洋品 革カバン其地
鈴木勘兵商店
第1平市一丁目 第2平市平和通り電732

トリモチ
卸小賣
鶏の虫下し入荷
平市公会堂前
橋本小鳥店

大谷石
平駅前
共生

スタンドちくさ
平市大町一カ

いつも縫いよく美しい!!
フラザーミシン
家庭用 職業用 工業用
特約代理店 石川ミシン商會
平市二丁目 電1232

そばから
平市土橋
マルマン電四八九

チケツト御利用下さい
靴専門店
菊一
平・三 電446

『營業所開設お知らせ』
今度皆様の御要望に應えて當平市に營業所を開設投資信託の妙味をおためし戴く事になりました、先に御後援を得て居ります姉妹會社大東殖産KKと同様皆様の御後援をお願い申上げます
配當金毎月拂三分
三井信託金庫
東京都中央区銀座西八ノ八（都ビル）
理事長 三井叔輔
理事 柏原秀藏
平營業所 平市新川町二九（電三八）
所長 酒井義弘

急募 ◇外務社員（男）年令二十五才以上 その他問わず 履歴書持参

洋服 古かや

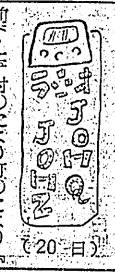

20日（土）

前・二時 村のたより町のたより『私の麥作り』木田好治
前・二時 樂しい生活
後・四時 御詠歌
後・四時 週間トピックス
第二部・二時 季節の家庭仕事『球根の掘取りと保存』佐藤二郎

皆様の利益を護るために大黒屋は目下五歩前進計画を立て着々前進中です

20土 | 21日 | 22月 | 23祝 4日間 擴張記念 感謝 原價奉仕品發表（但し運賃だけ御負擔願います）

平の大黒屋本店・賣場擴張記念大賣出し

（堂々毛服地100種）
皆様の利益を護る店
大黒屋
平店・湯本店・小名濱店

平支店・オール毛服地・化繊服地・反物の會 開催中
オーバ地・スーツ地・サージ・ギヤバジン・ネル・裏地・しん地
夜具地・座布團地・スフ着尺・高級毛服地・實用服地反物・總陳列

平支店 5・3セーター陳列會 秋ネクタイコンクール
湯本店 毛服地・化繊服地
小名濱店 夜具地大會

皆様の大黒屋は物價込めて少し遠いで良い品と合理的値段の引下げに社長以下全員努力中です