夕刊 いわき民報
発行所 平市田町 電381 1222 いわき民報社
印刷発行人 田原 登
編集兼発行人

郷土の生んだ… 東京文京区初音町 居酒屋〝火の車〟店主 草野心平先生イワク 『ブラジルノ… トンカツハウマイ!』 出前迅速◎ブラジル◎電990番

平放送局の昇格
年内にスタジオ建設

平放送所の放送局昇格運動は鈴木前市長時代から期成同盟会が結成され、永い間行なわれていたが遂に実現されなかったそれどころかNHKの電波統制に依つて全国の多数放送所と共に廃止される形勢さえ見せたが、関内候補が電通常任委員長に就任するに及んで、同候補の積極的な運動が展開され

平市は常磐炭出の中心地に所在し、石城七浜と併せ福島県内でもつとも重要な産業地帯であつて、ラジオ聴取者も頗る多い、然るに電波の関係極めて悪く平放送所を廃止すると常磐地区のラジオは壊滅するおそれがある

と力説し、全国三十五カ所の放送所廃止のうちから平放送所を存置することに決定、更に飛躍して『平放送局』に昇格することになつた、懸案の放送局が関内候補の努力に依つて解決し、局に昇格されると同時にアンテナ鉄塔を建設、今春から第二放送も開始した

×

今年は平…局にスタジオを設…

×

関内候補は十五日の放送演説で『ぬところ』と自己の政治的良心を披歴した『曲つたものは鍋のツルまで…』という関内候補の人格が良く現われている、べからざる特別平衡交附金を決定したと吹聴する候補者があり、水道の起債千万円も認可をとつてやつたという宣伝を行う候補がある、前者は本紙十九日附で伊藤助役の談話も鮮明しているように、某候補が決定したものでは勿論ない、即ち、前鈴木市長が、特別平衡交附金の予算を僅か五十八万円より計上せず新舘橋市長にバトンを渡した、その後市営事業に対する書類が全然提出（交附金の資料）されていないことが判明、県地方課の助言に依つて正式提出、財務局の査定で基準に依つて五百万円交附されたものであり、某候補の決定ではない、水道起債に至つては、関内候補の活動が八月ころの本紙へ発表されて居る通り某候補の独占的功績ではない、既決書類を見て電報を打つたけなら給仕にも出来る仕事である（文責記者）

水道起債と交付金
ハツタリ政治を嫌う人

×

久之濱の高潮
きよう全く沈静

二十日午前三時ころ双葉郡久之浜町南町海岸一帯に高潮が押し寄せ二米高の護岸を乗り越えて民家に入り床上八戸、床下廿四戸に浸水した、消防団員約四十名が出動警戒を行つたが、間もなく波もおさまり避難しようとした三戸があつた程度で被害は僅少だつた、廿二日同地を見たが今後の危険はないと久之浜警察署ではみている、去る四月一日から数日高潮が来襲し堤防が決壊した東町海岸より南方約一千米のところである、原因は海上を通過した低気圧の影響によるものといわれる

天気予報　二十一日
【今晩】北東のち北西の風くもりで宵のうち一時小雨ですが後いく分回復する
【明日】北西のち南東の風くもりがちでおそくなり処により小雨

闘内候補の治績 ⑤

闘内候補も好轉
高木候補は斷然優勢

総選挙もいよく余すところ十日各候補の立会演説も相馬、双葉の両郡を終えて二十一日夜の四倉会場から石城地区の大地盤に入つた言論戦も益高潮に達し、各候補入り乱れて混戦を演じている、初盤戦の空気から多少の移動を見られるが、高木候補は各地区とも依然好調で断然トツプ街道をバク進して居り、関内候補もデマを粉砕し『黙々と働く議員』の治績が明らかにされて漸次回勢を挽回して来た、相馬地区の一人息子鈴木候補は石城地区に足場が尠いため、当落如何は相馬地区の結果にかゝつて居り、相馬地区で今一段の努力を要望されている、非公認ながら自由党三公認候補を向うに廻す藤候補は、尻上りに人気昂り依然ダークホースで、今後の進出を注目されている、社会党の松井候補は組織力に物を云わせ、全区域を通じて微笑な票をつかみ当確の線に入つているようだ

準備期間の無かつた改進党の小野候補は、極めて不利な立場にあるが、農林省時代の培養と、石城地区至るところに親戚知己のカを便りに自由党絶対地盤で

競爭は必至の情勢
市教委選 午前中一人届出

平市教育委員立候補者の一番乗りは神谷地区の吉本キヨさんで二十一日午前九時半、市選挙管理委員会に届出を行つた

この動きに次で三丁目大谷武雄氏は明二十二日、大安の日を選び立候補届を提出する、社会党からは大内近雄氏、共産党から武藤弘氏が出馬を決定しており、このほか二、三出る模様で競争は必至の情勢となつた

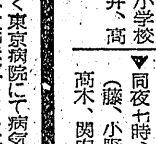

立候補届出 21日

氏 吉本キヨ（ヨシ）（女）農業 本籍 無所属、吉 平市中神谷字石脇三四、磐女二期卒、江名午後一時から平市公会堂に開く、大浦、草野の各小学校、東京都立大井小学校の教員生活十三年を経て昭和二十二年神谷村婦人会長に推され本年五月辞任、現在神谷婦人会顧問

縣教委選擧
立會演說會

演説順序決る

演説会は二十三日午後一時から平市公会堂に開く、演説順序は石原三起子、松崎誠、斎藤登治、黒木哲一

闘内候補
今晩の個人演説

今二十一日午後六時から市内飯野上荒川佐藤泉一さん方で関内候補の個人演説会を開催する

闘内候補ら
政見放送

明朝六時半

第三区関内正一候補ほか四候補の第二回政見放送は二十二日朝六時半から行われる

石城地區の立會演說

▼二十一日午後七時、四倉小学校（順位―高木、関内、藤、小野植村、鈴木、松井）
▼二十二日午後一時、赤井小学校（順位―関内、藤、小野、植村鈴木、松井、高木）
▼同日夜七時、平市公会堂（順位―藤、小野、植村、鈴木松井、高木、関内）
▼二十三日午後一時、好間小学校（順位―小野、植村、鈴木、松井、高木、関内、藤）
▼同日夜七時、内郷内町小学校（順位―植村、鈴木、松井、高木、関内、藤、小野）
▼廿四日午後一時、上遠野小学校（順位―鈴木、松井、高木、関内、藤、小野、植村）
▼同夜七時、遠本第一小学校（順位―松井、高木、関内、藤、小野、植村、鈴木）
▼二十五日午後一時、磐崎小学校（順位―高木、関内、藤、小野植村、鈴木、松井）
▼同夜七時、泉村小学校（順位―関内、藤、小野、植村鈴木、松井、高木）
▼二十六日午後一時、江名小学校（順位―藤、小野、植村、鈴木松井、高木、関内）
▼同夜七時、小名浜第一小学校（順位―小野、植村、鈴木、松井、高木、関内）
▼二十七日午後一時、田人小学校（順位―植村、鈴木、松井、高木、関内、藤、小野）
▼同夜七時、山田小学校（順位―鈴木、松井、高木、関内、藤、小野、植村）
▼二十八日午後一時、植田小学校（順位―松井、高木、関内、藤小野、植村、鈴木）
▼同夜七時、錦小学校（順位―高木、関内、藤、小野植村、鈴木、松井）
▼二十九日午後一時、勿来小学校（順位―関内、藤、小野、植村鈴木、松井、高木）
▼同夜七時、川部小学校（藤、小野、植村、鈴木、松井高木、関内）

あす辯論大會
廿三日は體育大會

磐城鍼灸按師会主催、県体協、県身体障害者福祉会、平市、四倉町、本社後援の第五回県盲人弁論と体育大会は愈々二十三の両日四倉中講堂平三小グランドの両会場で盛大に挙行される、先ず第一日目の二十二日は午後三時から文部省指定モデルスクール四倉中講堂で盲人弁士四十名によつて一人五分間の雄弁が展開され隣越四倉高校長、菅波松源会長、長谷川平市教育課長、青田平放送局長、山田教委石城出張所長の審査員の前を競い、同夜七時から四倉町古滝炭鉱保養所で好演壮観で開かれる選手歓迎会に臨み楽しいレクリエーションの夕を過した後同所に一泊、第二日目の翌二十三日は午前八時半から平三小グランドに四百名の盲人選手を集めて百米、走巾跳、縄とび、二人三脚、俵さし、猫袋、棒拾し、点字競走、どじようつかみ、宝さがし、相撲などの体育総巻をくりひろげる、既に磐城滅ぎう按師会では宣伝ポスター、チランなどを配布して前人気を煽ると共に県下各地から来都する選手たちの歓迎準備に大童となつている、なお本社から優勝者に賞品を贈られる

盲人の縣下

カメラがのぞいた有名店

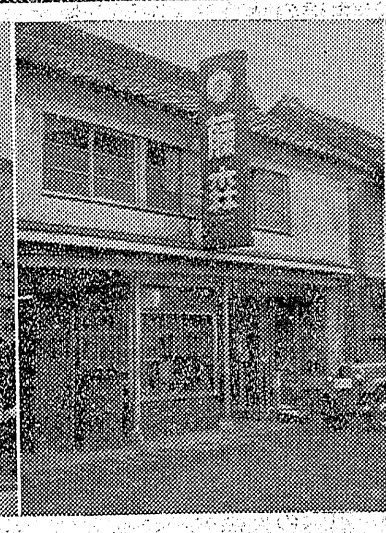

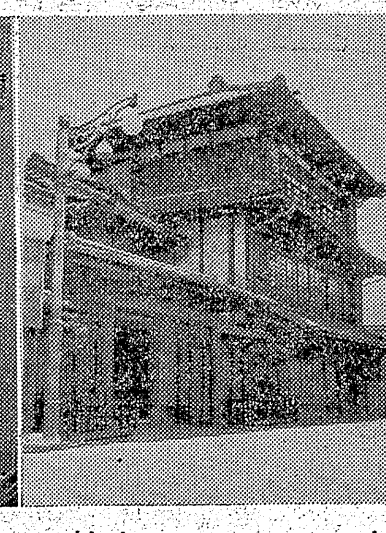

書籍 雑誌 煙草 ヤマニ書房 平市駅前 電777

高級事務用品度量衡金庫書庫 藤森商會 平市鍛冶町 電296・471

割烹 鳥料理 花村 平市田町 電4

割烹 岩口 平市 電八番

洋品と洋服の店 鈴藤 本店 平市四丁目 支店 平市三丁目

一票で闘がよくなる悪くなる
當選標語

宮本茂儀 永らく東京病院にて病気療養中の処遂に九月十九日午前零時十五分死去致しました
生前の御交誼を謝し謹んで御通知申上げます
追つて葬儀は二十二日午後二時自宅出棺善福院にて告別式致します

昭和二十七年九月二十一日

平市白銀町一四 宮本美津子

日刊（除月曜）　1カ月金100円（週2回四頁建）　定価一部（二頁）3円（四頁）6円（第三種郵便物認可）　いわき民報　夕刊　昭和27年9月22日（月曜日）第1946号　(2)

サンマ漁は好調
水揚げはあすから

サンマ解禁の第一夜は岩手県下閉伊五、六十マイル沖合に本県船が集結平均二、三千貫の漁獲を挙げた小名浜並に江名両漁業用海岸無線局へ二十一日午前十時までに入つた無電によると江名町黒川喜一郎さん所有第三吉丸（三十二トン）はサンマの大漁で魚が積み切れずデッキにサンマの山をつくつているのを始め多い船で七、八千貫の漁獲を示し二十日夜十時ごろには切上げて帰港の途についた船も約二十隻位あり主に釜石、石巻などに向つている模様で中には小名浜江名へ初水揚げしようと母港に向けている漁船も三、四隻ある、粒も割合大きく予想より早く二十二三日ごろには県下に初サンマがお目見得することになつた

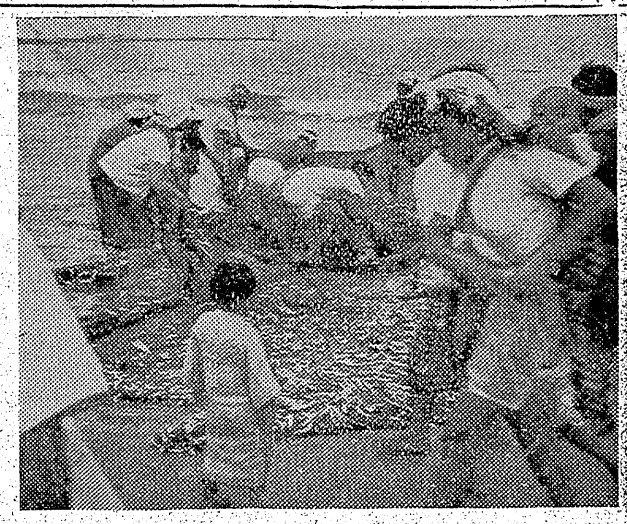

盛んな地曳

秋の小名浜海岸はいま朝夕の静かな波打際で地曳網が盛んだ、漁師の話では値段のよい小ヒラメは余り獲れず秋サバ、アジ、イワシなどせいぐ二、三十貫程度、それでも秋が深むと共に魚群が沿岸に押寄せて来るのでこゝ暫く地曳網は賑わうだろうと云う（写真は地曳網に入つたイワシの群）

移動動物園
廿四日打合せ

平市では二十四日午後二時から公民館階上会議室で十月十八日から五日間市営グランドで開く上野移動動物園についての第一回連営委員会を開く

改善方要望
小名濱町の電話懇談會

小名浜電報電話局主催の電報電話利用者懇談会は二十日午後一時より同町公民館に官公衙、報道機関、漁協組、士業、旅館、海産商等の利用者約三十名の参集を求めて開催、日本電信電話公社猪足、業務並に施設概要について各担当員からの説明があつたのち、利用者側からサービス、施設部門に対する改善意見の開陳及び当局側の説明があつた、なお同局後援会の設置を決定、発起人として田島繁夫（漁協組）馬上喜一（漁業）佐藤政治（観光協会）長瀬彰蔵（町議）大場園雄（日本水素）の五氏を選んだ主なる改善要望意見次の如し▼既設三号卓上電話機を感度の良い四号卓上電話機（最新型）に切換えよ▼二重接続を絶無にして欲しい▼夜間中の電話機故障修理のため保安人を宿直して欲しい▼公衆電話を設置せよ▼通話中の切断をなくして欲しい

資金募集の音楽と映畫のタ

平商商友会草野支部（支部長渡辺善正氏）では平商商体育館建設資金募集のため二十日夜六時より草野村公民館で音楽と映画の夕べを開き趣旨に賛同する村民多数来場し盛況だつたなお音楽は平商商ブラスバンドと会員有志が出演した

偉人澤村勝爲の單行本編集

小川江筋土地改良区（理事長矢吹初弥氏）では明年度の沢村勝為三百年祭に当り勝為公の偉業を綴る単行本（四十頁）『偉人沢村勝為』を発刊することに決定、編集にとりかゝつた

勝為公がやつた小川江筋の大事業は現在まで『石城郷土史』『福島偉人史』などに紹介されているが勝為公の生涯にわたる物語は大正十二年豊間町四家文吉氏（磐城古代記、小学石城歴史の著者）が著述、平市胡摩沢関内彦太郎氏が発行した『偉人沢村勝為』があるだけだが、この本も一冊しか保管されていないだけに今度の再発行が計画されたもの

三百戸の小野田部落
水道が斷水し水飢饉
湯本町から汽車で水運び

磐崎村小野田地区では最近雨量が少ないため湯の岳山麓にある水道の貯水池が渇水し二カ月前から水飢饉に悩んでいたが、十九日朝から断水になり一滴の水も出なくなつたので大騒ぎとなり、湯本町に窮状を訴え援助方を申出た

同地区は例年水飢饉に悩まされて来たがこんなことは始めてで二十日から常磐炭鉱の専用線を利用し湯本町から汽車で一日十五トンづつ給水してもらうことになつた、この地区は人家が三百戸人口二千で一日使用量が約三十トンなので十五トンではその半分のため飲料水だけでやつとなので一日三十トンの給水を湯本町に懇願している

カニ中毒菌
北里で檢査

既報＝去る十五、六日にかけ平好間の『ゆでがに』中毒事件の原因については平保健所で調査を続けているが十六日に平市新川町磐女生国井美子さん（二）もの粘血便から検出された菌名不詳の菌については現在のところ未だ不明でまた同所では検査範囲も限られているため二十二日に東京都の北里研究所に菌を送つて調査を依頼することになつた

賃上團交始る

十月以降賃金の第一回団交は二十日午後一時から東部鉱連会議室に開いた、交渉委員は磐炭労と東部鉱連から各三名づゝ、この日は磐の説明はその団交で行うことに決め午後三時閉会した

江名の清掃

江名町では次の日割で秋季清掃を行う

▼二十五日　江名▼二十六日　中之作▼二十七日　永崎▼二十九日　神白

科學館建設
三中で計畫

平三中では生徒の科学する態度や能力を進展増長させようと時別教室を改造して科学館の開設を企画着々準備を進めている、科学館の内容は主として動的なものを設備し生徒たちが自由に観察研究、実験または工作が出来るようにするもので、これを実現させるためには設備や資材が要るので、これに関心をもつ市内篤志家からの寄贈を願んでいる科学館の開設は郡下小中学校では初の試みだけに成果が注目されている

明日の天氣

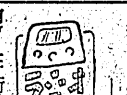

（22日）

前日・一時街で拾つた錦山本日出夫後六・四郷土物語　戊辰戦役その15『落城秘話』福島放送後九・一五新しい農村一晩談番用の桑摘み一

洋服は高屋　二平

放射線・内科　谷口医院　平市　電一〇六五

洋服は中かや　前一〇・〇五学校放送　小学校一部『ことばあそび』福島市第三小学校　第二前二・一五学校放送　小学校三部　私たちのことば『あなたのことば』一谷清昭

眼科　明雲堂眼科医院　男幸新妻　町通り9番　田塩6仲り6　市か舘　平ひ竈

眼鏡専門　各眼科医指定　玉屋　平市二丁目　電910

外科　整形外科　産婦人科　胃腸科　【労災保険指定醫】　入院随意　永井醫院　植田町本町43　電47　大谷石　井上

ブラザー　【最高級品】ブラザー　シンガー　シンタン　デユーキ　ハイ　石川ミシン商會　平市2丁目　電1232

皆様の利益を護る店　平の大黒屋本店　賣場擴張記念大賣出し　秋の實用服地と純毛ウール堂々200種陳列

22日　23日彼岸　後2日の奉仕品は　只今14種目を提供中です御一覧下さい　主婦の友着尺・主婦と生活着尺後2日500圓均一奉仕　以上平本店擴張記念の催し

平の大黒屋支店の催し　紳士用セビロ服地陳列會　日毛・カネボー・藤井優秀メーカー50種　縮直しのきく・色のさめない・型の良い　純毛5•3セーター陳列會　ゴーサン　発売元東京市田KK・総型柄200種陳列　秋のモードネクタイ新柄發表會　ウール・玉織・博多・プリント・ベロア一堂々300柄

大黒屋はさらに充実した買い良い売場にするべく懸命の努力中です

湯本の大黒屋・小名濱の大黒屋は　秋の化繊服地・毛織服地　陳列會開催中

洗つて縮まぬ　サンフオライズ　東洋紡の　ダイヤYシャツ　全店にて宣伝販売中

大黒屋の売場は次々に変化して行きます

毎日変りつゝある売場を御一覧下さい

特賣中　御婚禮家具一式　漆器事務用家具　遠近に拘らず配達致します　具売家販洋造和製　あるが　平・銀座　電223

讓渡パチンコ店　委細面談　日抜通り　姓名住社（22）

賣一式　賦月部品　現金修理　飯塚ミシン商會　營業所　植田町本町（鮫川橋北）　電（呼）二〇七　工場　植田町北台町九　電話二六八　PINE　バインミシン　福助ミシン　芝浦ミシン　日産ミシン

改裝落成

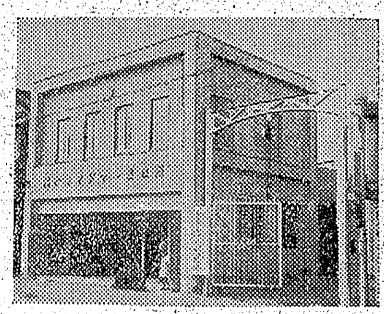

諸機械　農機具の　御相談の店　何卒倍旧の御愛顧のほどお願い申上げます　新店舗改築中のところ落成のはこびに至りましたので　店舗擴充謝恩　大特賣を斷行　九月三十日まで　一割引の大奉仕を致します　平市一丁目　電25番　常磐ヤンマー製作所

肛門科　外科　上田醫院　平市南町（平局裏通）　電話一二九番

染物はナガオカ　平市南町　電六九四