夕刊 いわき民報
発行所 平市田町 電381 1222 いわき民報社
編集兼発行人 印刷兼副発行人 田原 優

㊎金庫前のイワキセメント 電九 九九 九九九 六五二

常磐日石を屠る
延長戦を演じた結果
7A—6

都市対抗野球常磐チームと日石カルテックス（横浜代表）との野球戦は四日午前十一時から後楽園で行つた結果六対六で延長戦となり遂に壮重な一点をあげて七A対六となげわれ等の常磐チームに凱歌あがる

植田で防犯運動

植田地区署の夏季犯罪防止運動は八月一日より三十一日まで行うが全町民に呼かけ各町内ごとに青少年不良化防止、戸締り、風紀問題などについて懇談会を開く

九月に研究発表会
青年學級の行事計畫決る

石城郡平市青年学級運営研究協議会は三日午前十時から草野村役場に開き、運営並に行事計画について協議した結果、研究発表会を九月上旬に開くため各市町村ごとに研究すること、その他学級開催の啓蒙宣伝、講座テキストの作成、講師の交流、単位学級運営補導講師のリスト作成などを行うことをきめ午後二時散会、なお来る三十一日午前十時から幹事会を福田公民館に開くことになつた

縣體開催で十萬圓募集
實行委で決る

県体小名浜町実行委員会では四日午前十時から公民館に第一回委員会を開き県体開催の受入態勢並に予算などにつき協議した結果費用は商店界、漁業界並に一般有力者から約十万円の寄附を仰ぎ、これによつてまかなうことにし、歓迎方法については県体のマークを入れた小旗をつくりこれを町内にくばることをきめた

七夕祭りに臨時列車
平驛發着時間

平駅では平市の七夕祭りの混雑を予想して次の通り常磐線上り六本下り三本、磐越線一本の臨時列車を運転することになつた、平駅発着時刻は次の通り

◇常磐線上り▼久之浜—上野間一六時二分（着）▼平—湯本間一八時五分（発）▼富岡—平間一九時五分（着）▼平—湯本間二〇時二五分（発）▼平—高萩間二三時五分（発）▼平—湯本間二一時四五分（発）

◇同下り▼平—久之浜間一四時一三分（発）▼平—久之浜間二一時三六分（発）▼平—富岡間二三時五十分（発）◇磐越東線▼平—小川間二三時一〇分（発）

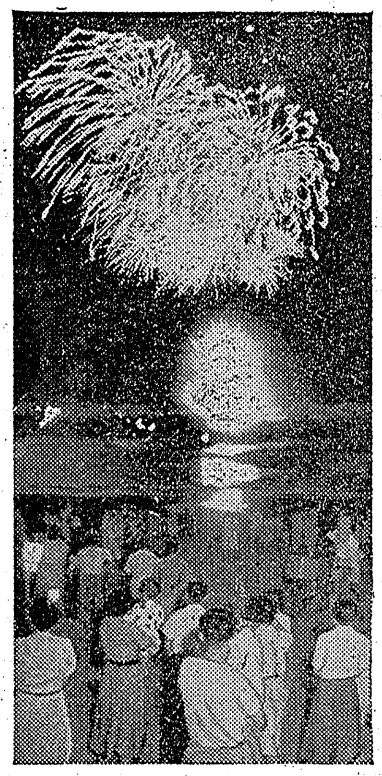

遂に十名立候補
漁調委の選擧競爭になる

既報＝福島海区漁業調整委員会の立候補は三日午後五時に締切られたが、候補者は予想通り石城三、双葉二、相馬五の十名で七名の定員を争うことになつた、有権者は九千八百三十六名（石城三千八十六名、相馬五千四百八十六名、双葉千二百五十四名）で石城海区の候補者は次の通り

佐藤鶴松（七）江名町北町　県かつおまぐろ漁協組副組合長、元石城海区調整委員

土用稽古
人出三万
四倉花火大會

四倉町観光協会主催、港まつりの一環として催された花火大会は三日夜四倉海岸で盛大に行われた、この日平駅附近町村から臨時列車バス等で押しかけた観衆は約三万さしもの広い砂浜を埋めつくした蓉色に包まれた八時ごろから海面両方から打上げ花火、仕掛花火と始めてこゝろみられた船上からの水中花火、二百余発の豪華な海のきよう宴に観衆はしば〳〵感さを忘れ美しさに目をみはり十時半過を閉じた（写真は花火大会）

矢吹氏が證言
容共派公判

平事件容共派十回目公判一日目は四日午前十時から地裁平支部にて八被告が出廷して開かれた、この日は珍らしく自由法曹団上村（元共代議士）岡林両弁護人の顔が見えて早くから活気を呈した、証人は平市公安委員矢吹二郎氏で平事件当日の交渉状況から解散の経過を証言した

"小名濱音頭"披露會
十六日一小校で盛大に擧行

小名浜観光協会では二日午後一時から同町公民館日本間でお盆を中心とした『小名浜観光まつり』の行事予定について準備打合せ会を開いた結果、来る十六日午後七時から小名浜第一小学校校庭で〝小名浜音頭〟の披露会、小名浜町芸妓総出の踊り、常磐炭鉱プラスバンドの特別出演で催行することを決めた

内郷選管委會

内郷町では選挙管理委員会を五日午後三時から役場会議室に開き公明選挙啓蒙宣伝方法につき協議

氣の早い七夕飾り

植田地区署の夏季犯罪防止運動は八月一日より三十一日まで行うが全町民に呼かけ各町内ごとに青少年不良化防止、戸締り、風紀問題などについて懇談会を開く

ブリの大漁
きのう二万貫擧る

小名浜沖合はブリの豊漁で賑わつている—小名浜の三協大敷網は三日二万貫のブリを水揚げ四日朝も六千貫を水揚げ引続いてブリの水揚げが続いている、魚の大きさは一尾一貫百匁位でこの豊漁のため相場は下落し貫当り百六十五円、このブリは主に値段の尻上りを予想して冷凍品にまわり向けているが一部は京浜地方に鮮魚として発送している（写真はブリで賑わう小名浜魚市場）

本縣獨航船
三日函館へ

小名浜北洋漁業組合の入電による と本県から北洋漁業に参加した独航船天洋丸ほか三隻は三日午後四時三カ月ぶりに函館港に無事入港した、函館で船団が解散するので十日ごろ母港に帰る予定だがまだはつきりした日取りは入電がない

湯本土木委員會

湯本町では六日午後一時から役場会議室に土木委員会を開き事業計画につき協議する

賑わった相撲大會

三日の日曜日の小名浜海水浴場は延三万人近い人出で賑わい、特に小名浜臨港鉄道が主催した相撲大会は炎天下午前十一時から学童相撲、午後一時から一般の相撲を行い飛つき、五人抜き新手五人抜きなど参加者が多く賑わつた、学童相撲では賞品を追加するという嬉ぎだつた（写真は海水浴場の相撲大会）

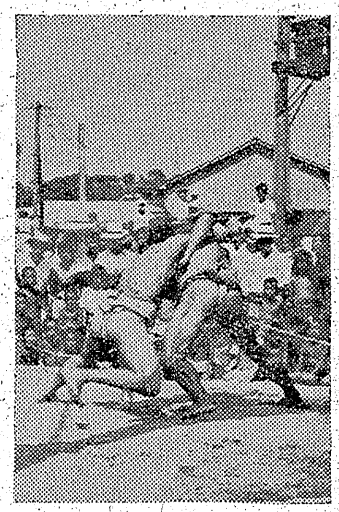

完全就勞は不可能
勞務者に回答

内郷、湯本、好間、磐崎など各自由労組代表者約二十名は四日午前十時ごろ平職安所を訪れ①八月中の完全就労②お盆の三日間のうち一日を就労、二日を有給休暇にして欲しいの二項目を要求したが、完全就労は予算の関係で出来ないと拒否され、お盆期間中の十三、四、五の三日間は連続紹介することを回答、更に二日行われた失対部会の結果として最近就労時間中に職場を不法に離脱するものが目立つているが、これらは軍情を調査したうえ就労停止処分すると事前警告をなした

湯本町でも七夕飾り
懸賞を募集

湯本町では商工会主催観光協会後援で六、七、八の三日間町内商店街に呼びかけ七夕祭り懸賞飾付を行う、審査員は吉田燕平商工会頭並に観光協会役員等で一等から五等までになつている

公民館運營委會

内郷町公民館では運営委員会を九日午前九時から役場会議室に開き七月行事の反省及び八月行事につき協議する

天気予報　四日

【今晩】南のち西の風曾のうちくもりで山沿では俄雨のち晴間出る

【明日】南西の風くもり時々晴れ海上南よりの風で多少風波あるが大体おだやか

◇祖先崇拜は家庭平和之礎◇
佛具之元祖 山光堂商店
造花仏壇位はい 額具品一切 法号書入れ迅速御調製
平 四局 電五五〇

店舗改築記念優待券付
全市連合福引券付
八月二日より十日まで
二重サービスの開花亭パン店
平市五丁目電三四二番

◇中元御贈答品
新かつを節 専門 干物と戸屋 一五 電二・四・
乾海苔 品質吟味 平

成落築新◇
移轉お知らせ
本館建造中は御客様各位に御不自由を御かけ致し申訳御座いませんでした。近日中に新築落成し移転いたす運びになりました。何卒旧に倍して御引立御愛顧の程御願申上げます。
扇屋旅館
水竹 婆助
平市紺屋町五六（電一六五）

ベニヤ板 床柱 天井板
建築木材の御用命は（特価奉仕）
織田銘木店へ
平市紺屋町四一 電店四六〇工場二三五

専売特許
アイスカスティラ
平、一町目 藤寅 電一四

御壽司 中華料理は
玉壽司 電五七五へ
そば 天丼類は
やぶそば 半 電一四〇七へ

廣告鏡の宣傳性 何時迄も心地よく 長橋町の吉村 電本689

表發賞懸 レストランパール

壹等貳等參等は審査の結果該當者がありませんので 佳作者の中から左の優秀な方に賞品を贈呈します

壹等 賞品進呈
平市才槌小路 松本忠夫

貳等 同
小名浜町後宿 大平ヤス

參等 同
平市堂ノ前 稲島誠子

尚左記の佳作者には記念品を贈呈いたします

平市
松本好弘　小山要子　鈴木絹代
坂本　繁　黒澤啓子　川口文雄
柳沼　洋　小野姓廣　松本敏夫
内郷町 鈴木咲子　小名浜町 野田知枝子
同　千葉吉朗　江名町　鈴木　朋子

レストランパール
平市田町五電一三八八

謹ヒロノ儀八月四日午前七時急逝致しましたから茲に生前の御厚誼を深謝し謹んで御通知申上げます。追つて葬儀は八月六日午後一時自宅において相営みます
昭和二十七年八月四日
平市五丁目
葬儀委員長 熊谷保商
喪主 五十嵐甚三
親戚総代 五十嵐武一
友人総代 榊井元

日刊（除月曜）　1カ月金100円（週2回四頁建）定価一部（二頁）3円（四頁）6円（第三種郵便物認可）　いわき民報　夕刊　昭和27年8月5日（火曜日）第1902号

神谷地區が優勝

女子排球は平窪に凱歌

猛暑下に陸上予選

平市連青主催、平市、平商工会議所後援の県綜合体育大会陸上競技平予選会は三日午前九時から平市磐女商グランドに市内八ブロックから参加して炎天下に開かれ熱戦を展開したが、神谷ブロックが九十一点で優勝した、また女子排球は四ブロックのリーグ戦で行われ平窪チームが三戦全勝で優勝した成績は次の通り

【男子】◇百米❶鈴木要治11秒7（東部）❷大和田義翁（飯野）❸石橋渡（西部）◇二百米❶猪狩正次1分26秒8（平窪）❷酒井五郎（西部）❸佐藤要吉（神谷）◇四百米❶大和田義翁1分1秒1（飯野）❷松本信之（平窪）❸水野（鉄北）◇八百米❶片寄三喜也2分26秒1（神谷）❷大森政美（飯野）❸野沢功（東部）◇千五百米❶松本信之5分4秒8（平窪）❷野沢功（東部）❸吉野清（飯野）◇走巾跳❶石橋渡5米84（西部）❷四家一美（東部）❸志賀博一（神谷）◇走高跳❶西郡良次1米60（神谷）❷和田博（中央）❸鈴木次男（同）◇砲丸投❶馬目智夫10米32（西部）❷西郡良次（神谷）❸田中英男（東部）◇三段跳❶石橋渡12米65（西部）❷鈴木次男（中央）❸西郡良次（神谷）◇五千米❶小泉喜内（飯野）❷太田勝男（五大字）❸鈴木恒男（飯野）◇八百米継走❶飯野（小野宏善、永山今朝男、大森正義、大和田義翁）❷東部（四家一美、志賀博、鈴木要治、加沢昇）❸神谷（佐藤盛義、須藤富雄、片寄功、西郡良次）

【女子】◇百米❶中根敬子15秒0（神谷）❷岡部操（平窪）❸太田英子（西部）◇走巾跳❶太田英子3米94（西部）❷鈴木みえ子（飯野）❸中根敬子（神谷）◇走高跳❶太田英子1米25（西部）❷脇沢ヒデ子（神谷）❸酒井マキ子（同）◇二百米❶八幡アサエ（神谷）❷江尻フクエ（飯野）❸鈴木ミヨ子（同）◇四百米継走❶平窪（岡部操、高田秀子、岡部カズエ）❷神谷（中根正子、西郡トキ子、西郡スミ子、八幡アサエ）❸飯野（阿部トク子、山田八重子、江尻フクエ、鈴木ミヨ子）

【総合得點】❶神谷九十一点（男四十六、女四十五）❷飯野六十三点（男四十一、女二十二）❸西部四十四点（男二十二、女二十二）

【女子排球】❶平窪三勝零敗❷飯野二勝一敗❸神谷一勝二敗❹五大字三敗

青年体育祭 出場者決る

綜合グランドで開催される県連青主催の青年体育祭に出場するメンバーに選ぎ市連青では三日午後四時から選手選考委員会を開き、男子八名、女子四名を次の通り決定した

【男子】▼百米鈴木要治▼二百米大和田義翁▼四百米猪狩正次▼八百米片寄三喜也▼千五百米松本信之▼走巾跳、三段跳石橋渡▼走高跳、やり投西郡良治▼円盤投、砲丸投江尻▼八百米リレー鈴木、大和田石橋、江尻【女子】▼百米岡部操▼高跳、走巾跳大田ヒデ子▼二百米木村トキエ▼八百米リレー江尻フク子、岡部、大田、木村

職場野球大會開く

小名濱 決勝戦だけ殘る

小名浜町内職場野球連盟主催の職場対抗野球大会は二、三の二日間小名浜第一小学校並第一中学校グランドで十四チームが参加して開き小名浜海上保安部対丸江運送店の決勝戦は三日夕刻行われたが日没のため試合が不可能となり四回戦表でノーゲームとし後日改めて決勝を行うことにした、両日の成績次の通り

【第一回戦】銀座商店20－10東北電力水産試験場（不戦勝）警察海上保安部10－9青巣組合消防署13－7繊維組合丸江運送12－2役場磐城日日22－2郵便局

鐵道で自殺

勞働者らしい

三日午後六時二十五分ごろ内郷町御台境地内で身元不明の四十五才位の労働者風の男が常磐線綴駅発午後六時二十一分下り五七二四列車にはねられ即死した、飛込み自殺らしく内郷地区署で取調中

青年体育祭 出場者決る

綜合グランドで開催される県連青主催の青年体育祭に出場するメンバーに選ぎ市連青では三日午後四時から選手選考委員会を開き、男子八名、女子四名を次の通り決定した

【男子】▼百米鈴木要治▼二百米大和田義翁▼四百米猪狩正次▼八百米片寄三喜也▼千五百米松本信之▼走巾跳、三段跳石橋渡▼走高跳、やり投西郡良治▼円盤投、砲丸投江尻▼八百米リレー鈴木、大和田石橋、江尻【女子】▼百米岡部操▼高跳、走巾跳大田ヒデ子▼二百米木村トキエ▼八百米リレー江尻フク子、岡部、大田、木村

鐵道で自殺

勞働者らしい

三日午後六時二十五分ごろ内郷町御台境地内で身元不明の四十五才位の労働者風の男が常磐線綴駅発午後六時二十一分下り五七二四列車にはねられ即死した、飛込み自殺らしく内郷地区署で取調中

"短歌會"開く

互選の結果を發表

県歌人会主催の第一回短歌会は三日午前十時より小名浜漁協組会議室に歌人約七十名が出席して開いた、先ず大内与五郎氏（平）の開会の辞に続いて司会者に白木登尾氏（平）を推し会長天野多津雄氏（三春）から『去る五月郡山市で創立総会を開いてより初めての歌会を催すことが出来たのは会員諸君の熱意のあらわれで深く感謝する、今回の歌会は流石に粒揃いの作品ばかりで皆様とゆつくり勉強したい』と挨拶あり阿久津喜郎氏郡山）から選務局報告、小名浜町長代理收入役野崎昇太郎氏の祝辞があつて短歌作品（出詠者四十八名）の互選に入り昼食、休憩後互選結果を発表、高点順に作品を検討次の入選作品を決定、午後四時ごろ閉会した

神社の屋根を燒く

危ないロケット花火

三日午後八時四十五分ごろ湯本町三函地内温泉神社神楽殿の屋根に花火が落ちて発火、屋根三坪位を焼き鎭火した、損害は約五万円見内で遊んでいた附近の中学生等四人がロケット砲の花火をあげたのが屋根で爆発したため

覺醒劑違反

小名浜地区署では二日午後二時ごろ小名浜町小名川無職鉾間ハナ子(三)を覚醒剤取締り法違反で逮捕した

ハナ子は二日午後二時五分ごろ同町辰巳町漁夫石川亀三郎さん方へネオアゴチン一cc入れ四百二十本を持つて売りこみに行く途中同署員に捕まつたもの

野菜ドロ

小名浜町田野入無職馬上ラジ(ヤ)は四日午前三時半ごろ同町神滅地内のきうり畑から

トラックが家に飛込む

主人が負傷

二日午前十一時半ごろ小名浜町本町通り進行中の磐城貨物KKトラック＝運転手佐久間正治さん(三七)＝の車輪リングがハズれたためトラックは甘米先のゴム靴屋小島ヒサさん(五七)宅に飛込みヒサさんに衝突し顔面から大量の出血で全治二週間の傷害を受けた

小型貨物車大増車!!

◇…多少にかゝわらず御用命願います

小型運転手数名募集中

磐城貨物自動車株式会社

平營業所

電話一八七番

皆様の御要望に応え

江尻日本冷蔵14－13電話局

【第二回戦】水産試験場5－1銀座商店　海上保安部9－5消防署　丸江運送10－4磐城日日　丸浜運送15－8日本冷蔵

【準決勝】海上保安部9－8水産試験場　丸江運送6－2丸浜運送

マ杯爭奪庭球

平市代表 あす壯途へ

マ元師杯争奪全国都市対抗軟式庭球大会は八月七、八、九、一〇日の四日間長崎市で開催されるので平市代表チームは五日午前七時四十七分で出発する、平市代表チーム左の通り

▼監督　根本武雄
▼少年　神長倉洋、高木通
▼少女　大野智子、鵜沼セイ子
▼男子　小川享、斎藤巍雄
▼女子　千葉ハツノ、大門せい
▼壯年　島栄、奥津昌

なお第一次リーグ戦の組合せ　平市、磐岡市　松本市、大阪市

甲子園

中元福引大賣出し

夏もの一掃

二重景品進呈

平指定商連加盟店

呉服 服地 デンワ1486

佐川呉服店

平・五

藤越の

アドバルンの高さ何米?

今日から藤越もアドバルンを上げましたが此の高さは何メートルありますか?（風が無く垂直の場合）当選十名様に金一千円づゝ進呈、締切八月二十日　用紙は呉服又は店内で進呈の応募用紙

☆福引付中元大売出しは今最中です

藤越

生ビールは東亜軒で

全市連合賣出

加盟店

夏家具　洋服箪笥　ベビー　けやき各種タンス

佛壇　佛具一式

和洋真鍮造販売

専　会員の店

あるが　平・銀座　電223

婦人服と服地 紳士

盛夏向服地　各種豊富取揃

高級御注文服　迅速御調整致します

平専門店会会員の店

平市銀座通　電265

江マルエ

愈々白熱佳境

【同時上映】歌の爆弾　捨三郎の馬が疾る！鉄火の小稲はそして小品の運命は…

片岡 花柳 御園

大友 田崎 進藤 月形

＊映画は涼しい民劇で!!

5日より三本立　民劇

母を恋う歌

原作 岡田英次・若山セツ子・三本柳寛・高杉早苗

月時上映

一文壇の大御所大佛次郎が野心満々に描く赤穂浪士討入りのその夜その朝…

今宵こそ時来れ！降りつむ雪に舞く山鹿流の陣太鼓！

大河内傳次郎　大谷友右衛門

市川段四郎　山根壽子　主演

ひかり座

5日目の男

東宝

監督 佐伯清

5日より11日まで

暑さを忘れる名作と傑作

1952年ユーゴー

【記録映畫】

★この眞相を見よ！

流血数千！歴史的大乱斗！

洋服は かや

◇多少にかゝわらず早速お届けします

専賣特許 アイスカスミン

特製 アイスクリーム

15円 10円

甘露の本陣 お江戸風の生菓子

甘露園（マツカンド）

平市大町 東北電力前 電九二〇