夕刊 いわき民報
発行所 平市田町 電381 1222 いわき民報社
編集発行人 田原登
第1915号 昭和27年8月20日（水曜日） 夕刊
いわき民報 昭和24年2月23日 運輸省特別扱承認第238号
昭和21年6月1日 第三種郵便物認可
夕刊（除月曜）

賣上げ三千八百萬圓

八月競輪 開始以來の最高記錄

純益二百五十萬豫想

八月平競輪は十八日で終つたが本日間の売上げ成績は三千八百三十六万六千七百円と競輪開始以来の最高記録を生んだ、これはお盆のためとファンの多い若松に設けた場外売場の成績が良好だつたためで若松が九百九十四万四千百円、郡山が五百二十六万六千円、三丁目が四百四十九万六千三百円だつたが、今度の純益予想は三千五百万円以上の売上げの場合国庫納付金が百分の二となり二百五十万円程度とみられている最終日（十八日）の売上げは七百四十万四千四百円だつた、なお三丁目場外売場は会津競輪が二十二日から二十七日までの六日間行われるので引続き車券が売出される

冠水田百町に

小名濱にも〝つと虫〟

小名浜町では約百町歩の水田につと虫（立葉巻虫）が発生し邊延の兆候があるので当局を心配させている、役場経済課の調査では住吉並六原部落を中心に愛、野田、高萩岡の各部落の水田約百町歩一言つて発生し先に二回も冠水した水田がこの被害を受け一週間前ごろからこの兆候が現れ、一両日中に急激な邊延ぶりを示しているのでBHC撒布を行うほか十九日には地方事務所から経済及び農業改良課の係員が来町し実情を調査防疫対策を協議したが、主に冠水地帯に邊延の恐れがあるため他の冠水水田百三十町歩への伝染を憂慮されている、なお今度のつと虫の発生は同町では十数年ぶりのことで二期の減收になるだろうと同課では見ている

講堂建築など あす競爭入札

湯本町では十八日午後三時から役場会議室に土木委員会を開き湯本高校講堂増築（工費二百四十万円）中三教室増築（工費二百四十万円）公営住宅五棟五戸新築（工費百八十万円）促進について協議した結果、二十日午後一時から指名競争入札説明会を開き早急に請負者を決定し八月下旬着工することになり午後五時散会した

鹿島と小名濱 合併座談會 あす開く

小名浜町市制準備委員会では二十日午後一時から鹿島村小学校に鹿島村青年会、婦人会の幹部並に区長の参集を求め小名浜町と鹿島村との合併について座談会を開く

歡迎アーチ 湯本の縣体 受入れ態勢

湯本町では県体受入態勢につき十八日実行委員会を開き協議した結果、外客接待のため案内所本部を常備消防部に置き駅前には歓迎アーチと案内所を設置するほか、駅即休憩所及び各競技場に湯本名物御土産販売所を設置することになつた、なお内郷町では駅前及び山神社前に歓迎アーチ、藤棚、宮入口、大下橋、浜井場の四カ所に立

一位小名濱、二位平 簡保成績良く知事賞

郵政省主催の郵政体育大会県予選は二十日郡山市安積高女で開かれるが小名浜郵便局からは八幡昇宏、木村実、桜井有生子の三氏が卓球種目に出場する

廿二日講堂入札

小名浜町では今度新築することに決つた小名浜高校講堂並に体育館の建築工事の入札を二十二日午後二時から行い工事請負人を決める

濱館 名民公

小名浜公民館運営審議会の八月定例委員会は十八日午後二時から公民館に開き八、九両月の行事計画を次の如く決めた

【八月】▼二十日 演劇研究の夕▼三十日『四ツ谷怪談とその作者』小名高尚秋教官

【九月】▼初旬 青年学級の開講並に青年指導者講習会▼一日 レクリエーション▼五日 婦人学級『母親のほどこす性教育』小名高大竹校長▼中旬 レコードコンサート

なお研究公民館結婚式の具体案を世論調査することになり近くそれを実施する

八、九月の行事決る

七百圓方安値

綿羊セリ市終る

石城畜産農協組では第五回綿羊のセリ市を十七日午前十時から平市第二小学校脇の広場で行つた、出場綿羊百六十四頭で全部売れたが平均値が昨年と比べて七百円程おちている、牝の最高値一万二百円牡は昨年より三千円と平均値六千五百円だつた、牡は昨年より千円程度安くなつたが、これは毛より綿羊の子を慾する傾向になつて来ており、特に好間農協組、大浦、草野、内郷の各町村当局が一般に飼育普及のため貸付けるところから平均十頭づつ購入した

鰹四千貫 水揚げさる

十九日朝小名浜魚市場に鰹四千貫が水揚げされた、この鰹は四倉港所属御静丸（千貫）宮城県所属明神丸（三千貫）の両旋網漁船が魚遊水揚げした、目廻り平均七一八百匁、商値二百九十五円から安値二百六十五円で旋網による捕獲はじめて

味噌値上げ謹告

原料騰貴のため止むを得ず卸、小賣共に一貫匁につき二十圓値上げを實施することになりました事情御賢察の上相不變ご愛顧をお願い申上げます

磐城味噌醤油工業組合

妊娠の女を毆る

婿入り途端に警察沙汰

わせ十八日平地区署から警察送検されたので、古市は去る二十二日年四月四倉セメント会社の祭礼の晩トミ子さんを仕事場を見せるからと誘いセメント工場ボイラー室附近の工員仮眠室二階で関係を結んだのをきつかけとして其の後五年間愛欲生活を続け其の間三度も妊娠させ早産手術で堕胎させたが古市は去月二十五日トミ子さんを道路上で恋仲の同村長友字殿田農業矢ノ目トミ子さん（二七）の顔面を手拳で殴り全治二週間の傷害を負わせ十八日平地区署から警察送検されたので、古市は去る二十二日年四月四倉セメント会社の祭礼の晩トミ子さんを仕事場を見せるからと誘いつけ警察沙汰になつた男があるー男は大浦村上仁井田字千四倉セメント社員古市保人（二七）で去月三十一日午前五時半ごろ同字草前地内道路上で恋仲の同村長友字殿田農業矢ノ目トミ子さん（二七）の顔面を手拳で殴り全治二週間の傷害を負わせ十八日平地区署から警察送検されたので、古市は去る二十二日年四月四倉セメント会社の祭礼の晩トミ子さんを仕事場を見せるからと誘いつけ警察沙汰になつた男があるー男は大浦村上仁井田字千四倉セメント社員古市保人（二七）で去月三十一日午前五時半ごろ同字草前地内道路上で恋仲の同村長友字殿田農業矢ノ目トミ子さん（二七）の顔面を手拳で殴り全治二週間の傷害を負わせ十八日平地区署から警察送検されたので、古市は去る二十二日年四月四倉セメント会社の祭礼の晩トミ子さんを仕事場を見せるからと誘いつけ警察沙汰になつた男があるー男は大浦村上仁井田字千四倉セメント社員古市保人（二七）で去月三十一日午前五時半ごろ同字草前地内道路上で恋仲の同村長友字殿田農業矢ノ目トミ子さん（二七）の顔面を手拳で殴り全治二週間の傷害を負

妊娠させた女を捨て去りにしてよそへ婿養子に入つた男が女から腹の子供をどうして呉れるのだと詰め寄られ困惑に余つて女を殴りつけ警察沙汰になつた男があるー男は大浦村上仁井田字千四倉セメント社員古市保人（二七）で去月三十一日午前五時半ごろ同字草前地内道路上で恋仲の同村長友字殿田農業矢ノ目トミ子さん（二七）の顔面を手拳で殴り全治二週間の傷害を負わせ十八日平地区署から警察送検されたので、古市は去る二十二日年四月四倉セメント会社の祭礼の晩トミ子さんを仕事場を見せるからと誘いつけ警察沙汰になつた男があるー男は大浦村上仁井田字千四倉セメント社員古市保人（二七）で去月三十一日午前五時半ごろ同字草前地内道路上で恋仲の同村長友字殿田農業矢ノ目トミ子さん（二七）の顔面を手拳で殴り全治二週間の傷害を負

短刀で脅迫三名擧る

好間村北好間字椎木平無職富沢周治（二）は十五日午後十一時ごろ平市田町地内カフエー『五らく』前路上で内郷町小島旅館昌龍館内遊戯場従業員猪狩和子さん（二）に刃渡り十六糎のあい首を突きつけておどかし現行犯で平市署に捕まつた、なお此脅迫事件に関係して十九日朝亜市署では平市北目町鍼職予想屋消野彦衛（二）方を家宅捜索した結果刃渡り一尺三寸の日本刀一振りを発見、消野と同居地三良（二）住居不定無職富川某（二）の三名を緊急逮捕した

碁將棋大會

平将棋碁楽会お盆将棋会は十五日五組に分けて行つた結果成績左の通り

一組―松本重雄2前田利雄
二組―磯崎元之助2鈴木文男
三組―伊藤一男2伊藤治

供米横領事件の陰に 女事務員の不正暴露

全國に亘り指名手配捜査中

農家の供米早十余万円を横領消費した容疑で司直の手で取調べを受けた磐田町字岩間精米所鈴木斉（五）こは被害者代表磐田善三郎氏が弁償の形をとつたので身柄は釈放されているが、曽つて鈴木斉の下に事務員として勤務し鈴木と関係があつたと睨まれた木内政子（三）が鈴木の横領金の中から数万円を猫バ、したことが此の程判明したが既に政子は所在を晦ましているので県下全国に指名手配をしている（写真は政子）

學童の檢診

小名濱の日程

平保健所小名浜分室では学童定期健康診断を次の日程で実施する

▼一日 江名第二小学校、同中学校▼五日 小名浜第一、二、三各小学校▼六日 小名浜第一二各中学校、同高校▼八日 豊間小学校

天気予報

十九日【今晩】南のち南西の風やゝ強くくもり、時々俄雨【明日】南西の風やゝ強くはじめくもり、俄か雨の降る処もあるが次第に回復しむし暑い、海上は今晩より明日にかけて南より南西の風やゝ強く風波高まるから船舶は注意、明後日はおおまる

印紙税の集合檢査について

今回左記日程により印紙税の集合検査、判取帳、通帳、契約書など多数御持参の上検査を受けられるよう御案内いたします

八月二十一日午前九時より午後四時まで 勿来町、小名浜町、植田町の各役場
八月二十二日同 江名町役場、四倉町役場
八月二十三日同 湯本町役場、内郷町役場
八月二十一―二十三日同 平税務署

平税務署

津上ミシン
鈴木ミシン商會
平市白銀町電一〇九八

石城畜産農協組では第五回綿羊のセリ市を十七日午前十時から平市第二小学校脇の広場で行つた、出場綿羊百六十四頭で全部売れたが平均値が昨年と比べて七百円程おちている、牝の最高値一万二百円牡は昨年より三千円と平均値六千五百円だつた、牡は昨年より千円程度安くなつたが、これは毛より綿羊の子を慾する傾向になつて来ており、特に好間農協組、大浦、草野、内郷の各町村当局が一般に飼育普及のため貸付けるところから平均十頭づつ購入した

看板を設置するほか商工会と連絡して商店街の歓迎装飾りなどを行うことになつている

寄附 小名浜遍照譚浄光院支部（支部長久野純弘氏）では生活困窮者の援護資金の一部にと十九日金一千円を町役場に寄附した

濱館 名民公 小名浜公民館運営審議会の八月定例委員会は十八日午後二時から公民館に開き八、九両月の行事計画を次の如く決めた

【八月】▼二十日 演劇研究の夕▼三十日『四ツ谷怪談とその作者』小名高尚秋教官

【九月】▼初旬 青年学級の開講並に青年指導者講習会▼一日 レクリエーション▼五日 婦人学級『母親のほどこす性教育』小名高大竹校長▼中旬 レコードコンサート

なお研究公民館結婚式の具体案を世論調査することになり近くそれを実施する

講堂建築など あす競爭入札

湯本町では十八日午後三時から役場会議室に土木委員会を開き湯本高校講堂増築（工費二百四十万円）中三教室増築（工費二百四十万円）公営住宅五棟五戸新築（工費百八十万円）促進について協議した結果、二十日午後一時から指名競争入札説明会を開き早急に請負者を決定し八月下旬着工することになり午後五時散会した

鹿島と小名濱 合併座談會 あす開く

小名浜町市制準備委員会では二十日午後一時から鹿島村小学校に鹿島村青年会、婦人会の幹部並に区長の参集を求め小名浜町と鹿島村との合併について座談会を開く

歡迎アーチ 湯本の縣体 受入れ態勢

湯本町では県体受入態勢につき十八日実行委員会を開き協議した結果、外客接待のため案内所本部を常備消防部に置き駅前には歓迎アーチと案内所を設置するほか、駅即休憩所及び各競技場に湯本名物御土産販売所を設置することになつた、なお内郷町では駅前及び山神社前に歓迎アーチ、藤棚、宮入口、大下橋、浜井場の四カ所に立

一位小名濱、二位平 簡保成績良く知事賞

郵政省主催の郵政体育大会県予選は二十日郡山市安積高女で開かれるが小名浜郵便局からは八幡昇宏、木村実、桜井有生子の三氏が卓球種目に出場する

廿二日講堂入札

小名浜町では今度新築することに決つた小名浜高校講堂並に体育館の建築工事の入札を二十二日午後二時から行い工事請負人を決める

八、九月の行事決る

七百圓方安値 綿羊セリ市終る

鰹四千貫 水揚げさる

十九日朝小名浜魚市場に鰹四千貫が水揚げされた、この鰹は四倉港所属御静丸（千貫）宮城県所属明神丸（三千貫）の両旋網漁船が魚遊水揚げした、目廻り平均七一八百匁、商値二百九十五円から安値二百六十五円で旋網による捕獲はじめて

味噌値上げ謹告

原料騰貴のため止むを得ず卸、小賣共に一貫匁につき二十圓値上げを實施することになりました事情御賢察の上相不變ご愛顧をお願い申上げます

磐城味噌醤油工業組合

妊娠の女を毆る

婿入り途端に警察沙汰

わせ十八日平地区署から警察送検されたので、古市は去る二十二日年四月四倉セメント会社の祭礼の晩トミ子さんを仕事場を見せるからと誘いつけ警察沙汰になつた男があるー男は大浦村上仁井田字千四倉セメント社員古市保人（二七）で去月三十一日午前五時半ごろ同字草前地内道路上で恋仲の同村長友字殿田農業矢ノ目トミ子さん（二七）の顔面を手拳で殴り全治二週間の傷害を負

妊娠させた女を捨て去りにしてよそへ婿養子に入つた男が女から腹の子供をどうして呉れるのだと詰め寄られ困惑に余つて女を殴りつけ警察沙汰になつた男があるー男は大浦村上仁井田字千四倉セメント社員古市保人（二七）で去月三十一日午前五時半ごろ同字草前地内道路上で恋仲の同村長友字殿田農業矢ノ目トミ子さん（二七）の顔面を手拳で殴り全治二週間の傷害を負わせ十八日平地区署から警察送検されたので、古市は去る二十二日年四月四倉セメント会社の祭礼の晩トミ子さんを仕事場を見せるからと誘いつけ警察沙汰になつた男があるー男は大浦村上仁井田字千四倉セメント社員古市保人（二七）で去月三十一日午前五時半ごろ同字草前地内道路上で恋仲の同村長友字殿田農業矢ノ目トミ子さん（二七）の顔面を手拳で殴り全治二週間の傷害を負

短刀で脅迫三名擧る

好間村北好間字椎木平無職富沢周治（二）は十五日午後十一時ごろ平市田町地内カフエー『五らく』前路上で内郷町小島旅館昌龍館内遊戯場従業員猪狩和子さん（二）に刃渡り十六糎のあい首を突きつけておどかし現行犯で平市署に捕まつた、なお此脅迫事件に関係して十九日朝亜市署では平市北目町鍼職予想屋消野彦衛（二）方を家宅捜索した結果刃渡り一尺三寸の日本刀一振りを発見、消野と同居地三良（二）住居不定無職富川某（二）の三名を緊急逮捕した

碁將棋大會

平将棋碁楽会お盆将棋会は十五日五組に分けて行つた結果成績左の通り

一組―松本重雄2前田利雄
二組―磯崎元之助2鈴木文男
三組―伊藤一男2伊藤治

天気予報

十九日【今晩】南のち南西の風やゝ強くくもり、時々俄雨【明日】南西の風やゝ強くはじめくもり、俄か雨の降る処もあるが次第に回復しむし暑い、海上は今晩より明日にかけて南より南西の風やゝ強く風波高まるから船舶は注意、明後日はおおまる

印紙税の集合檢査について

今回左記日程により印紙税の集合検査、判取帳、通帳、契約書など多数御持参の上検査を受けられるよう御案内いたします

八月二十一日午前九時より午後四時まで 勿来町、小名浜町、植田町の各役場
八月二十二日同 江名町役場、四倉町役場
八月二十三日同 湯本町役場、内郷町役場
八月二十一―二十三日同 平税務署

平税務署

第二回 北海道一周 觀光團會員募集

◇秋風爽かな北海道へ 溫泉から溫泉への快適な二等車の旅!!

★日程 八月十日平発（急行みちのく）―青森―函館―美幌―阿寒湖―釧路―旭川―層雲峡―旭川―札幌―定山渓―東札幌―苫小牧―日高―登別―洞爺湖―函館―青森（急行北斗）―平着八月十九日

★費用 一八五〇〇圓（会費は分納でも結構です、汽車、汽船、バス、宿泊料など一切を含む）

★人員 五〇名

☆申込 最寄駅又は日本交通公社平案内所へ申込金二千円を添えて申込 申込金は会費に充当

主催 日本交通公社

金融と利殖

男女社員募集

お気軽に御来所下さい

三菱殖産株式會社

本社 東京都千代田区神田神保町3―27
営業所 平市白銀町14（電話1381）
所長 田中義枝

眼鏡時計

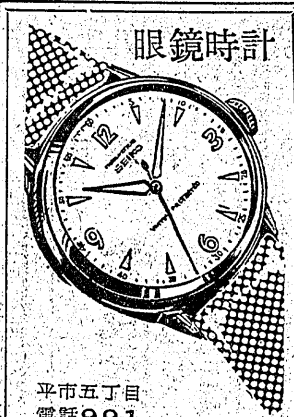

平市五丁目 電話991 山崎時計店

工業用 ゲージグラスの販賣を開始いたしました

各種豊富に入荷しておりますから多少に不拘御照会願います

吉村ガラス商工

平 公園前・電六八九

先のお客様に叱られました 藤越

女店員募集

市内の方 商女系縁故

小名浜 平市

緊張した猛練習想記 ③

福島日東に勝味

常磐内郷の上京で地元軍は不振

軟式野球 ▼福島日東紡の二年連勝が濃厚だ、軟球投手佐々木、寺本などいずれも日東紡の硬式チームの選手だが相当に投げるだろう打撃も日東紡の硬式チームを主力とするため相当なもの〝これに対してベテラン沢井内野手を擁する竹田クラブが善戦するだろう、石城地区では最有力候補とみられる常磐内郷鉱が二十五日からの全国炭鉱軟式野球大会に出場するために代つて常磐の磐崎と鹿島の合併チームが出るが弱体で期待はもてない、ダークホースは東邦銀行チーム（県北）と原町クラブ総合は最有望、その他矢部（会高）小野（福高）阿部（安高）辺りが活躍する、高校対抗は会工の優勝不動

▼女子高校　国体選手平山（福女）が強くまず敗れることはないだろう、菅野、千葉、桑原（福女）日下（会女）も期待出来るだろう、学校対抗は福女が決定的だ

▼団体徒手　男子高校は会工、梁高が競り合うだろうが会工に分がある、女子高校は福女の独壇場、男子一般は福大、女子一般は橘クラブだろう

自轉車 一般では会津勢の独壇場で牙城はゆるがないだろう、これに松本（平）がどの程度食い込むか、高校は四千米追抜きは日高、四千実用車は鈴木（安達）五百米では今井（福商）千米独走では寺山（白商）などが強く石城地方からは出場者なし

バドミントン ▼高校男子　シングルスでは全国選手権大会出場の佐治（会工）鈴木（同）磯貝（福商）三者の優勝争いだろうが新人の台頭にも期待出来る、ダブルスでは磯貝、三瓶組（福商）佐治、高橋組（会工）石田、高橋組（若商）が争うだろう、柴田、寺田組（磐高）はダークホース

▼高校女子　全国的水準にある安女高の独壇場で敵なし、長谷川、宮島、河又、西巻らが強い、ダブルスも安女高だろう、これに対して磐女の柴野組、小林組がどの程度に斗うかだけが興味

▼一般　男子は石城地方から出場選手はないが男子シングルスは小林（若松）ダブルスは小林、鈴木組（若松）の優勝だろう、女子ダブルスは一チームだけ

体操 ▼男子一般　名手深井一三（日体OB）が肩の不調から欠場するため予想に難かしく新人が台頭するだろうが淋しい感じだ

▼男子高校　江川（会工）の個人

會工、福女が強い

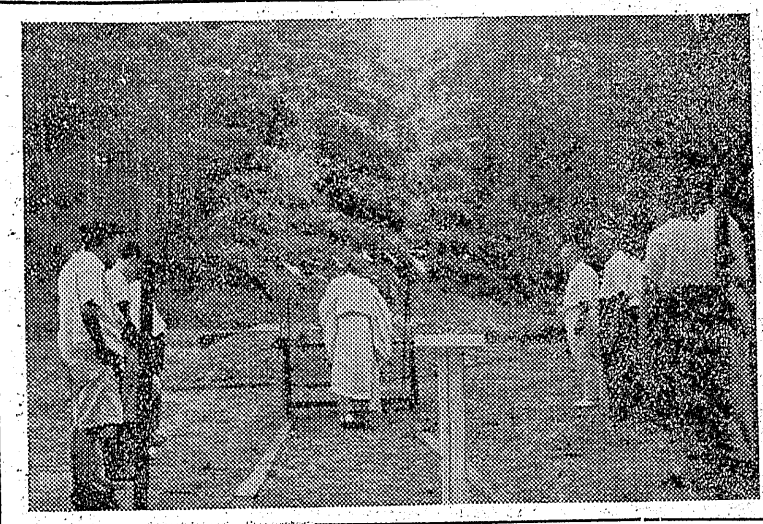

磐女組捨身の戦法が興味

一般で會津軍の獨壇場

生れ住居不定行商人屋野義江（ヒ）は去る四日午後三時半ごろ酔つぱらつて磐崎村上湯長谷字九石小野田炭鉱現場員小林好雄さん方を訪れ七夕用紙を貰えと強要しふてくされ十六日押売りの廉で湯本地区署に捕まつた

食管違反

自轉車盗まる

内郷町内町字前田支柱夫浅野利勝さん(三)は十八日午後一時四十分ごろ平市紺屋町民劇内で映画見物中、表においた自転車一台（一万四千円相当）を盗まれた

強姦未遂

平地区署では十八日大浦村下仁井田字舘腰向四倉セメント工員飴木勤(三)を住居侵入並びに強姦未遂容疑で書類送検した、去月十一日午後十一時ごろ同字の採炭夫鈴木金平さん(三)方に押入り寝ていた金平さんの妻フクヨさん(三)の手足を摑んで強姦しようとしたが騒がれて未遂に終つたもの、金平さんが赤井村の品川炭鉱に出稼ぎに行つていて留守なのを知つて押入つたもの

地元は不振

卓球 ▼硬式男子一般　中大の梅原、堀江、鎌田に小野崎（福大）の四名が準決勝で争うだろう、いずれが優勝するかは予想困難、柏崎（白河）にも期待はもてる、松崎（湯本）佐久間（福大）も善戦するだろう

▼女子一般　五名出場する、後藤文子、昭子、英子の三姉妹の争いだが一ばん若い英子に分がある

▼軟式男子一般　県北会津選手が強い、金日本ジュニア三位の平山（会津）が最有望、杉山（石城）も見のがせない

▼女子一般　柳沼（郡山貯金局）の二連覇は確実だろう、これに佐藤（会津）がどの程度に絡むか

▼男子高校　後藤（福商）松崎（達高）田代（須高）井上（喜高）の優勝争いだが後藤に勝味がある

▼女子高校　山田（福女）の一人舞台というところで上位も福女高だろう

射撃場も完成

平猟友会では県体に備え市内南白土字八坂地内にクレー射撃場を建設していたが完成したので十八日午前三時から郷福市長、伊藤助役など来賓凡そ三十名を招いて射撃場開きを行い猟友会員の指導で試射を行つた、射撃場は凡そ五百坪の山合いの平地を利用して作つたもので一度に五人位で射撃することが出来る

（写真は射撃場開き）

46名の保菌者

好間村で検便の結果發見

好間村ではこのほど古河炭鉱西区の検便を行つた結果四十六名の多数の赤痢健康保菌者を発見、隔離したが、防疫の徹底を図るため三十一日陽性四十六名及び未検便者二百五十七名の再検便を行うことになつたが、なお同村からは真性赤痢の発生がないのでDDTの撒布を完全に行い予防対策に万全を期すことになつた

内郷町の赤痢

内郷町では連日赤痢患者が発生しているが十七日には宮字竹の内太田末吉さん(七)が腸チフスと決定隔離されたほか、高坂仲平鈴木康男さん(三)宮字除根鈴木通雄ちゃん(四)が赤痢、綴字一の坪清野マキ子ちゃん(四)同椚山フヂさん(三)が赤痢健康保菌者と決定それぞれ隔離された

二人組銅線ドロ

小名浜町定西一五無職安部某(一七)同町古滝八八学生田中某(一七)の両名は去る十六日午後十一時ごろ小名浜町本町永山電気商会の倉庫に侵入しアカ銅線十貫（一万三千円相当）を盗み十七日小名浜地区署員に検挙、十九日窃盗罪で書類送検された

八仙寮に賊

十八日午後九時ごろから翌朝五時ごろにかけて湯本町台の山地内常磐炭鉱八仙寮から採炭夫佐々木勉さん(三)のズボン一（二千五百円相当）同採炭夫千葉勝美さん(七)のズボン一（二千円相当）及び現金三千円が盗まれた

フェンシング

高校フレールは全国的水準では最低だが本田（福湾）が強い、女子高校、一般フレールでは綱代（福商）黒沢（同）の決戦、エツペ、サーブルでは中大のベテラン北村たろうが単沢（中大）沢田（同）佐藤（同）らも注目される

カバンと袋物専門
福山カバン店
平市二丁目六、電三一七

せんたくは カロン

名物 元子まんじゅう
製造元 株式会社 平製パン 平市かじ町四21

ラジオ1台で 最高級電蓄
14円 1万〃 が当る
オールまで
ラジオセー 20日
アラマー
ビアン
ムサ 8月
コロ
○5球スーパー 14000円 正価 130000円 レコード よりプレゼント 一円 各ヤマ 気館 年 電 万 音器・楽器 密 計・メガネ
金光堂

洋服はかがや

（20日）
前・二日 スポーツ福島『第五回福島県総合体育大会について』細川昌男
後一・三 子供の時間 唱歌組曲『山と海』郡山放送子供会
後一・三〇 水曜日のコンサート『合唱』福島放送合唱団
後六・三〇 商工業者の時間『近頃のお客気質』男女店員他

5つのアカデミー賞に輝く ヴィヴィアン・リイ主演
ワーナー向島の大作 ロードショウ
欲望という名の電車
20日一日限 聚楽館

金庫は藤森
出殿堂 観賞 娯楽 映畫 快適に 爽やかに 常に来る
通風装置完備
植田町電七七 菊多劇場 経営責任者 下山田健造
松竹＝東寶の豪華番組を三日ごとに差替え上映致します

○看護婦急派の御用命に応じます。
○家政婦も御利用の程を。 平市南町七六
○電話三〇七番。 平 看護婦 家政婦 斡旋所
○派出多忙につき看護婦家政婦急募致します。

ピッタリとお気にかすことうけ合い!!
平市大通り 正札堂洋服店

整形外科 外科 内科 金成醫院 金成桂一 平市鍛田町一二 電話八二六番

婦人服と服地 紳士服生地
盛夏向服地 各種豊富取揃
高級御注文服 迅速御調整致します
平専門店会会員の店
平市銀座通 電265
(12) マルエ

ブルドツク印 ソース
BULL DOG
必ず振つて御使用下さい
代理店 佐藤商店平支店 平市五丁目電376

電話（平）六八九番は 長橋町の吉野ガラス商工