（1）日刊（除月曜） 昭和21年6月1日 第三種郵便物認可 昭和24年2月23日 運輸省特別扱承認第238号 いわき民報 夕刊 昭和27年8月24日（日曜日） （1版） 第1919号

夕刊 いわき民報
発行所 平市田町 電381・1222 いわき民報社
編集兼印刷発行人 田原登

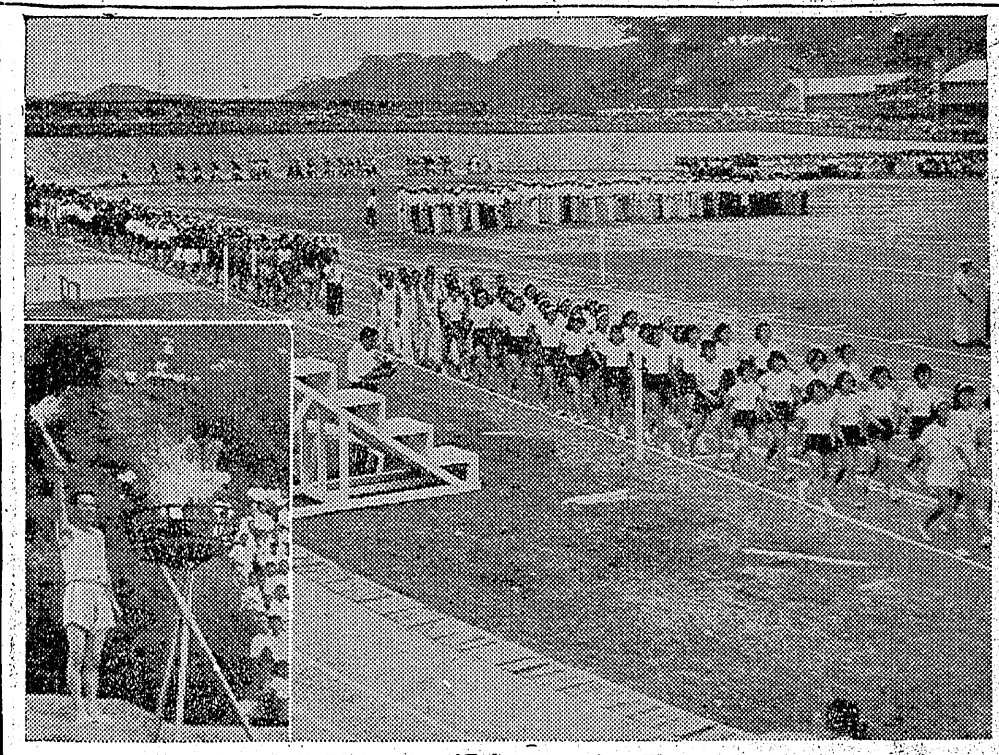

荘重なる縣体大會入場式と聖火台に點火の一瞬

諸物價更に下落
七月比 主食類は下らず

平市商工課の調べによる八月十五日現在の諸物価は次の通りで前月に比べ一般に値下がりを示めしている、主食類は同じ（単位円）

【主食類】▼白米一升一〇〇▼糯米一升一二五▼小麦粉一貫匁一〇〇▼干めん一束二二▼食パン一個一〇

【雑穀】▼大豆一升一〇〇▼小豆一升一九〇▼馬鈴薯一貫匁三五▼甘藷一〇〇―一五〇▼ネギ十匁一〇▼玉ネギ大〇▼人参一〇〇▼ごぼう一五〇▼キワリ二〇―五〇▼ナス五〇―一〇〇▼とまと百匁二〇▼ちぢわ一本一〇▼さつま揚一枚二・五〇銭▼油揚一枚五▼味噌一貫匁三〇▼梅干百匁四〇▼納豆一個一〇

【食肉類】▼牛肉百匁一二〇▼豚肉一〇〇▽鶏肉一二五―一五〇▼馬肉六〇▼牛乳一合一〇▼鶏卵一個一〇▼ハム百匁一八〇▼バター半ポンド二四〇

【調味料】▼味噌一貫匁一〇〇▼醤油一升一二〇▼砂糖百匁五〇▼食用油一升二八〇▼食用酢一升七〇▼ソース一升一五〇

【衣服】▼背広服一着一〇・〇〇〇▼学児服一着四〇〇〇▼ズボン一足八〇〇―一五〇〇▼婦地一ヤール三五〇▼晒木綿一反二八〇▼キャラコニヤール一〇〇▼銘仙一反八〇〇―一五〇〇▼メリヤス一着四〇〇▼ワイシヤツ一枚六〇〇▼打綿一貫匁三〇〇▼毛糸一ポンド一六〇〇

【光熱類】▼石炭五〇キ二八〇▼コークス三三キ五三〇▼木炭一俵二四〇▼薪一把三五▼マツチ一個二▼ローソク一本五▼電球一個八〇▼れんたん一袋二〇〇

青年學級の研究協議會
卅一日勿來で

石城、平地区青年学級研究協議会は三十一日午前十時半から勿来町公民館に開き青年学級の啓蒙喧伝研究協議会運営方針、各部研究発表秋季大会などにつき研究協議する

道路を視察
今野工學博士

全国道路審議会員今野工学博士は二十二日来平、国道予定である小名浜―新潟線のうち小名浜―平線平―三阪線を視察した、十二月から改正される道路法の基礎資料となるので重視されている

青年講座の教科を決定
小名濱公民館

小名浜町公民館では青年講座教科々目を決める青年会、青年団体代表者会議を二十二日午後一時より同館で開き、二十七日（予定）午後六時半より南富岡部落公民館に磐城高教論大平正夫氏を招き『土曜の改良』についての第一回講座を開くほか、こんどのスケジュールを次の通り決めた

▼気象の知識、小名浜測候所長佐藤芳雄▼税のはなし、小名浜町役場財務課長、佐藤軍次▼ラジオ体操とスクエアダンス、小名浜高校、成田末太郎▼新しい民法と明るい家庭（未定）

統一交渉に應ずる
東部鑛連で回答す

磐炭労では十月以降賃金の統一交渉に就き猪狩事務局長、菅波調査部長らが二十日東部鉱連を訪ね、去る四日の申入れに対する回答を求めたが鉱連の青木事務局長から口頭で次の回答がなされた

現在、連盟に交渉権を委任して来たヤマは十七炭鉱でありその他は目下手続中である、従って正式文書による回答は二、三日遅れるが磐炭労の統一交渉の申入れに就いてはこれに応ずる用意がある

二割八分減額
所得の申告終る

平税務署の所得税七月予定申告の結果がこの程纒つたが、要申告六千百九十名のうち申告を行つたもの六千八十六名で残り百二十四名は申告を行わなかつたものとみなす決定をされることになつた、申告率は昨年度に比し三割強申告税額も一億五千二百五十七万八千円と二割八分少くなつている、これは各種控除や減税により申告者数が減つたことと、税額も昨年の最終時の申告と同額で申告しているものが大部分であつたためとなつている

日本窯業ストに入る

赤井村日本窯業KK赤井工場（従業員七十名）では退手問題で去る二十日会社側では組合と団交を行つたが折合わず二十二日午後二時から四十八時間ストに入つた、勤続年数による退手金加算率の点は妥結したが適用期間で折合なかつたもの

湯本の住宅など落札す

湯本町では二十二日午後一時から役場会議室に土木委員会を開いた結果、湯本一中四教室増築工事（一二〇坪）は工費二百六十八万円で同町鈴木建設請負で竣工十二月十五日、公営住宅九棟九戸（八一坪）は工費百八十万三千円で同町穴戸新興請負で竣工十二月十五日と落札決定した、なお湯本講堂はまとまらず次回で指名競争入札を行う

小名高講堂
請負者決る

小名浜町では県立小名浜高校講堂兼体育館の新築工事請負人を決め

早くも年賀ハガキ
郡下の割當數きまる

仙台郵政局主催の県下普通局長会議は十九日福島郵便局会議室で開催、早くも来賀売出されるお年玉つき年賀ハガキの各局割当について協議、その結果、小名浜局は昨年と同数の十二万一千八百枚と決つた、意匠は梅模様の紅色刷り、一円の共同募金が付いて一枚五円の販価、十一月十五日から一月十日までが発揚期間となつているが

十一月一日からは予約の受付を開始する、なお郡内主な郵便局別の割当枚数は次の通り

▼平二十万三千枚▼湯本一万一千四百枚▼江名三万一千四百枚▼豊間一万二千八百枚▼泉二万二千八百枚▼小名浜東一万枚▼走熊五千枚▼小名浜住吉六千枚

公明選擧の推進へ
廿五日地區共斗委會開く

平地区共斗会議は去る九日平労働会館に開き目下追つた総選挙の対策を重点的に協議した結果、理想的な公明選挙を推進することによつて民主政治の確立へ選挙斗争方針を次の通り決定、第一回対策委員会を二十五日午後一時から開くことになつた

▼平地区共斗としては石城地方町村会に積極的に呼びかけることを中心として石城郡単位の公明選挙の推進体をつくり上げその中にPTA、婦人会、連合

漁船二隻に出漁停止
密漁などで

小名浜海上保安部では第二海上保安本部からの指令に基き次の二漁船に出漁停止の行政処分を行う

▼久之浜町東町吉田捨吉所有第五不動丸（二三トン）は無許可で漁業に従事したため九月一日より十一月二十九日まで九十日間久之浜港に停船し同船から施網設備を撤去する▼久之浜町東町岡木繁次所有東誠丸（三〇トン）は密漁したため九月一日から十月一日までの四十日間久之浜港に停船

土産販賣所
驛前に設置

平市商工課、商工会議所では県体開催の二十二日から二十五日まで四日間、平駅前に観光宣伝土産品販売所を設け各業者の協力で土産品の大販売を行っている

縣体を見學
湯本校長會決定

湯本町内校長会は二十一日午前十時半から一小校長室に開き次のことを決定した

▼二十三、二十五の両日県体育大会のため授業の短縮を行い見学させる▼夏期休暇中の制作物展示会は一小二十三、四、五の三日間、二小八月下旬、一中九月下旬、二中二十七日▼連合PTA主催で町営プールの設備運動の展開▼秋季運動会は一小九月二十八日、二小十月五日、一中九月下旬、二中九月二十一日▼各校ごとにモデルスクールの教育視察案作成等

各単産二名の委員を選出して構成する（この場合、日教組はオブザーバーとして出席することに決定）

▼理想選挙のあり方を広く農市民へしん透させ、時局演説、懇談会を開催してゆく段階的運動をとる

大河原委員長談

磐炭労大河原執行委員長は同運動に就いて『この公明選挙推進運動は石城一円を包含し平市に出来る推進委にも呼びかけ強力なものにしたい』と語つた

祝縣體
ごらいてん
ぜひください ませ…
ブラジル
平田町並木通電990
松月堂
平・銀座通 電話二〇六

はかりは藤森
アメリカンスタイルの
ドーナツ
夏の榮養 美味百%
平・銀座通 松月堂 電話二〇六

祝 第五回縣下綜合体育大会

歓迎
平市役所
市長 諸橋久太郎

歓迎
湯本町役場 町長 松本久吉
小名濱町役場 町長 水野政次郎
四倉町役場 町長 花沢乙丸
好間村役場 村長 鈴木栄一
内郷町役場 町長 沼田一夫
植田町役場 町長 渡辺国之助
石城地方町村會

平名物 お土産品の店
平凡 平駅前電五〇九

靴は専門店より
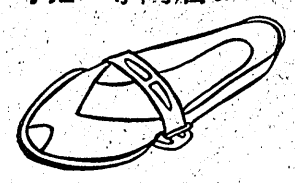
靴専門店 菊一 平三電446

郷土色豊かな◇平名物
しゃもじ人形（登録商標）
組付三人組二一〇円 五人組二〇〇円 七人組二八〇円 発売元 いづみや 平駅前電三四八

菓匠 抽筴子 ぺらし
福島県 県観光連盟推奨 県みやげ品コンクール優良賞受賞
平市オ銀小路電二〇八
ベーカリー 東京堂

日刊（除月曜）　1カ月金100円（週2回四頁建）定価一部（二頁）3円（四頁）6円（第三種郵便物認可）　いわき民報　夕刊　昭和27年8月24日（日曜日）第1919号　（2）

雨中に熱戦の火を切る

縣体大會泥まみれで敢闘

17の新、タイ樹立

百米で郷土軍氣勢

暑氣のスポーツ祭典第五回縣綜合体育大会第一日目の二十三日はあいにくの雨となつたが二十七会場で一齊に競技を開始、降雨泥ねいの悪コンディションにも負けず若い力の健康美を発揮して真摯敢斗、スポーツ福島万丈の気を吐き観衆を魅了した、既に陸上では男子国体A（十九才未満）ハンマー投入賞者渡辺智（福商）ほか五名が各れも県大会新記録を樹立、男子国体B（十九才以上三十才未満）三段跳でも一条幸昌（会津）が悪コンディションを克服して十四米三十六の好記録を生み一方重量挙フライ級では一般の部渡辺喜助、藤出勝夫（各れも双葉）がプレスで六十五㌔、南部良雄（平）がスナツチで七十㌔を挙げて各れも県タイ記録をまたライト級の松本智（磐商OB）がスナツチで九十㌔を挙げ日本タイ記録を樹立したほか県新記録七つを生んで好調な滑り出しを見せたほか男子国体B米決勝ではE（青年部）の遠藤和夫（常磐）が十二秒四、C（三十才以上四十才未満）の佐藤忠雄（常磐）が十二秒一、F（教員の部）の大和出義翁（平三小）が十三秒二の好記録で各々一着に入賞石城短距離界の底力を示した、此の日の記録左の通り

三②有賀（白商）一二・一六・二　（原商）⑤斎藤（白商）⑤鈴木（石高）一二・一七④原

③阿久津（白商）一二・一七④原

郷土から優勝者三名

百米　女子一般

①堀地勝子（達商）一四・三②鵜沼サク子（白東）一四・四③橋本（会女）一五・〇④鎌田（福女）⑤大浦（小名商）⑥卜山田（磐農）⑦鈴木（白女）

青年男子

①遠藤和夫（常磐）一二・四②齊藤（白水）一二・七

男子教員

④大和出義翁（平三小）一三・二②和泉（福島AC）一二・三③吉田（相双）一二・九

女子青年

①鈴木ヨネ（白東）一四・四②白倉（白東）一五・八

三十才—四十才

①佐藤忠雄（常磐）一二・一②田久（石城）

常磐の阿部君

二位に入賞

三段跳　十九才—廿才

①一条幸昌（会津）一四・三四②阿部（石城）一四・一六③和泉（教大）一三・一七④門馬（相双）

日東の佐藤嬢が優勝

走高跳　女子一般

①佐藤妙子（日東）一・四〇②吉岡（浪江）一・三〇③鈴木（白女④野木（白女）⑤丹治（福女）⑤尾形（福商）

女子青年

①渡辺タツ子（日東）一・一五②本田（日東）一・三〇③太田（平AC）一・一〇

商校男子

①荒木栄一（会商）一・六五②添田（岩農）一・六〇③石井（小名商）一・六〇④佐藤（常磐）一・六〇

（写真説明）左三段飛び二位阿部選手（常磐炭鉱）十四米十六跳躍の瞬間　右重量挙フライ級南部選手スナツチで七〇K県記録樹立の瞬間

陸上競技

三瓶孃優勝

八十米障碍

一般女子

①三瓶陽子（中大）一四・〇②安田（白女）一四・八③佐藤（福女）一五・八④芳賀（磐女）一五・八⑤吉田（浪女）⑥松崎（浪女）⑦夏井（磐多女）

八百米　男子商校

①渡部正明（会商）二二・一四・一②荒木（会商）二二・一四・一③川口（石山）二二・九二④遠藤（県北）二二・六〇⑤須藤（石城）二二・六〇

棒高跳　男子商校

①本多正敬（白商）三・〇五②荒井（相高）三・〇五③日川（若商）二・九五④関（平商）二・九五⑤小川（会工）二・八五⑥黒沢（会工）二・八五

水素の坂内君が優勝

走巾跳　男子商校

①村山俊一郎（福商）六・一三②重富昇（達商）五・九七③小林一義（会工）五・九三④猪俣（若商）五・七八⑤増子（安積）五・六八⑥渡辺（会商）五・五三

男子青年

①坂内善平（白水）六・三七②太田（相双）五・二八

平工西郡氏一位

男子教員

①西郡良治（平工）一・六〇②塚本（白商）一・五〇

三十才—四十才

②青田隆雄（福島AC）一・六〇②竹林（相双）一・六〇

入賞者何れも大會新

ハンマー投

①渡辺智（福商）四〇・〇八②石橋孝（達商）三七・三八③渡辺重夫（達商）三三・二四④佐藤達夫（磐商）三一・二八⑤木村国夫（福商）三一・〇四⑥穴戸弘明（福商）三〇・二〇（以上大会新）

上遠野君が

二等に入賞

槍投　男子十九才—廿才

①大原利夫（県北）四七・一五②上遠野（石城）四四・五〇③猪井（県北）三・六五④佐藤（石城）二五・一六

男子商校

①加藤武夫（福商）四五・一五②荒木（会商）四四・五九③円谷（会女）八・一一③川口（石山）八・一八④永山（磐女）七・一八

磐女の鳥畑孃二位に

圓盤投　女子一般

①曽川玲子（白東）二七・一四②鳥畑（磐女）二七・〇九③藤田（塙女）二五・六三④玉木（福女）二四・一六⑤江幡（小名商）二三・三〇⑥渡辺（四倉）二四・八二

②白鳥（白女）二二・四〇

四十才以上

①穂積豊（県北）二八・三二②佐藤吉雄（古河）二〇・一〇

サッカー

【第一試合】安二商1—0磐多商

【第二】会商5—0安商

【第三】日大東北3—0白商

ホッケー

入院設備アリ　附添不要

鈴木助産所

助産婦　鈴木ミエ　平市田町　電七八

高き夢のみち　はるかなり　平五・九工場前より東二十六

産婦人科

中田医院

平市材木町聚楽館前　電話一〇九七番

洋品店頭には先つ　吉野のクリーム

31日まで　全店夏物一掃大賣出し

オール夏物値下斷行

新値段を一度お目通し下さい

・セビロ・三揃・上衣・半額奉仕
・夏服地は最初の半額から3分の1
・婦人子供服は半額以下
・メリヤスは50圓80圓100圓均一奉仕

皆様の利益を護る店

小名濱　湯本　平の大黒屋

当店は夏物残品を棚上げ致しませんので思い切つた値下げを致しました

壽百貨店

最後に御覽になる店
いつもにこ〳〵顔で
買えるお店

祝〝若人の祭典縣體育大會〟

誠實第一主義

酒藏　しらさく　田町電五四

信用と傳統を誇る店

あなたに贈る世界の有名品

ブラザーミシン

大正六年創業

ブラザーミシンのお買上　ならびに御購入後の御相談については信用ある弊社特約店を御利用下さい責任をもつて奉仕致します

特約店

石川ミシン商會

平市二丁目　電1232

郷土軍の獨壇場

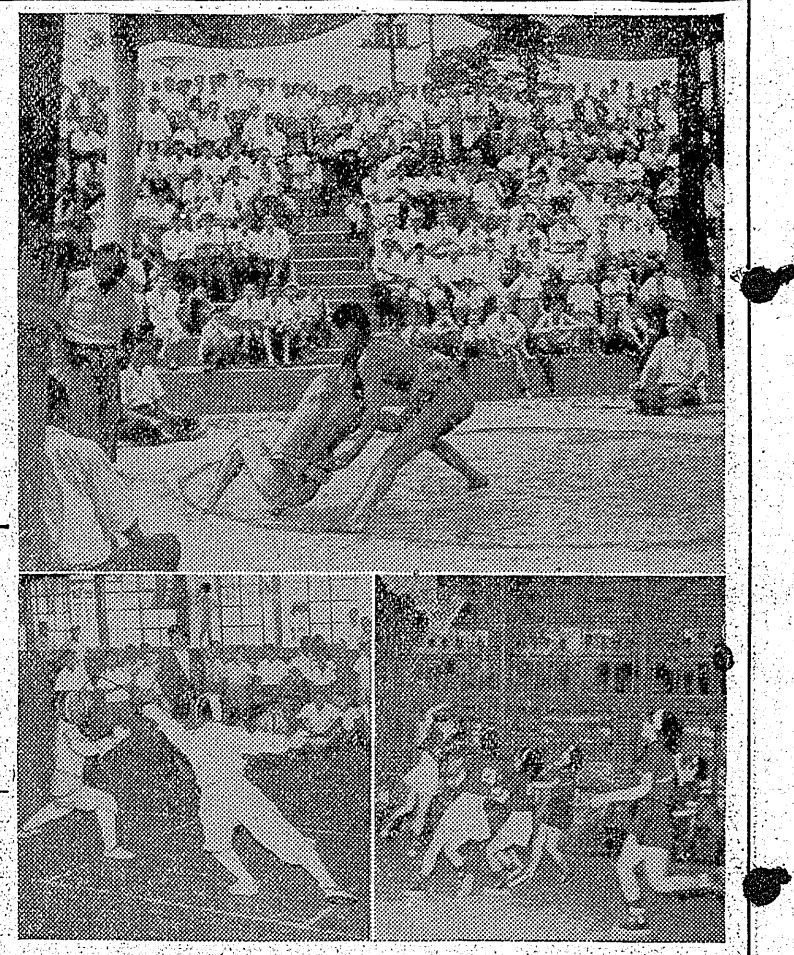

（写真説明）上　内郷山神社角力場に於ける熱戦　下左　湯本一小學堂のフエンシング　下右　平第三中籠球競技場の磐女高対相馬女高戦（磐女のシユート）

重量挙

▼商校の部・フライ級
❶本間浅次郎（平工）一九五・〇（プレス五五・〇　スナツチ六〇・〇　ジヤーク八〇・〇）❷伊藤一郎（内高）❸鈴木健二（内高）
❹宍戸十善（磐商）❺青柳清（平工）❻木田愛則（内高）
ライト級
❶川上清（内高）二四〇・〇❷新妻源一（磐高）
ミドル級
1斎藤亮（磐商）二一五・〇2時崎博智（磐高）
▼一般の部　フライ級
1南部良雄（平）二一七・五（プレス六二・五）スナツチ七〇・〇　ジヤーク八五・〇2藤出勝矢（双葉）二一五・〇（プレス六五・〇）3松本智（磐商OB）二一八・五（プレス八二・五県新＝スナツチ九〇・〇＝県タイ）4渡辺喜助（双葉）一九〇・〇（プレス六五・〇＝県タイ）5佐藤忠（内郷）二四五・〇（プレス七七・五＝県新＝スナツチ八二・五＝県新＝ジヤーク一〇二・五＝県新）2横山吉春（内郷）

（漫画は本日休載）

バレーボール

▼商校男子の部（第一試合）
川俣高2―1磐農高　会津工2―1小名高
▼高校女子の部（第一試合）
会津女高2―0四倉高　大野分校須賀川高2―0沼高、浪江高2―1小名高
1田村高　日大東北高2―0平二高

柔道

▼一般の部
▼二段以下❶斎藤（福島）❷三浦（福島）❸渋谷（会津）▼三段❶伊藤（会津）❷高橋（福島）❸佐久間（福島）▼四段❶小池（福島）❷鈴木（会津）❸山本（郡山）
▼五段❶根本（会津）❷白井（会津）2佐藤（福島）
高校の部
1神谷務夫（平）二〇二・五（プレス七七・五＝県新＝スナツチ八〇・〇＝県新＝ジヤーク一〇二・五＝県新）2横山吉春（内郷）
（写真は松本君）

初日のスケツチ

雨で天幕もペシヤンコ
だが各會場共滿員の盛況

雨に明けた県体第一日は、どこの会場もぐしよぐしよにぬれて屋内競技を除いては泥沼での乱戦となつた、趣向をこらして此の日を待ちわびていた選手歓迎のアーチも雨でびつしよりとぬれて青や赤のペンキ文字がだらくと涙のしづくを流しているようにも見えた、泥と汗と涙とがこつちやになつた各競技場を駆け廻つて立ざぬれた此の日の表情をスケツチして見た―

降雨を衝いて各会場に詰めかける応援団や観客のどの顔にも雨をのろう憎しみの色が見えた、せつかく準備した幾張りもの天幕が風雨にちらされてベチヤンコにつぶれたり泥土にのたうち廻つているのも痛ましい限りだつた、それでもその悪コンデイションに苦斗する選手たちの顔は夕立雲の間からもれざす夏の陽のように明るくそして生々としていた

◎…バレーボール会場（四倉中小学校）ホームランだホームランだ』と言う野次も乱れ飛び選手たちを苦笑させていた

◎…柔道会場（平三小）日本独特の競技だけに観客席は超満員の盛況振り、畳に塩を撒きつめて一度に三組が試合をするのだが見事な巴投が決まると観客席に人の雨口附近の一角に陣取つた磐女高応援団が校旗を打振り金切声を張り上げて大会無を煽り立て威勢の良い女応援団長が身ぶり手ぶりも面白く男もどきの応援指手を送つて観客からヤンヤの大喝采を浴びたガラス窓の隙間から吹き込む風雨を避けて隅小僧をかかえてうずくまる控室の女子選手のくちびるはほんのりと紫ばんで鳥肌が立つている様に見えた

◎…射撃会場（平市南白土字八つ坂）山合の緑の木々にこだまする銃声が観客の心をしめつける様に聞える、手動機械からはじき出される標的を狙撃する妙技に観客の間から驚嘆の声がしきりにもれる地理的条件がよくないのと変化のない競技だけに観客は数える程度

◎…重量挙会場（平市公会堂）石城のお家芸だけに観客も地の利を占めて超満員、若い力と技を競う特設リングはボーダーライトに照り映えて昨秋の日米対抗競技の光景を思い起させる、お碗を並べた様な盛りもりとした筋肉がピクピクする度に女学生の一群からキイロい感嘆詞がもれる、此処だけは雨にぬれる心配もなく選手も観客もものんびりとしている、一週間程前に毎を忘くした一般の部フライ級のホープ南部良雄選手（平）に『しつかりやれ』と激励すれば『やります』と答えた南部選手の微笑はゆがんでいる様にも見えて心の帯手を覆いかくして出場する姿が痛ましい限りだつた、しかし次の瞬間彼は見事なスツクワット（欧州スタイル）でスナツチに七十㌔を挙げ県タイ記録を樹立し万丈の気を吐いた

◎…相撲会場（内郷町金坂）荘厳の気漲る山神社境内に工費七十五万円で新設された東北一を誇る相撲場のモダンなコンクリート階段式観客席には朝顔の花をさかさに開いた様な色とりどりの洋傘の波が声援と共に左右に揺れる、泥と汗にまみれた選手たちの肉弾相搏つ国技の華に観客のどよめきは静かな神社の森をゆるがしていた

◎…フエンシング（湯本一小）一般に余り親しまれていない競技だけに観客もまばらスマートな純白のユニフオームに白靴のスタイルが洋画の西部劇に出る剣士に似て小学先たちの人気を集めていた

◎…ホツケング（磐本中）講堂に特設された二つのリングで火花を散らす拳と技の熱戦は戦後急速に人気を集めた競技だけに一般人の関心をあおり場内は熱狂する地元小中学生の声援で割れる様な盛況振り、炭鉱地帯特有の『イチコロでやつつけろ』など隠語を混えた弥次が乱れ飛んでいた

軟式卓球

▼一日目の勝者【一般男子】喜子（会卓）木村平（会卓）塩谷（原ク）遠藤（常磐）吉田正（小名）杉山（常磐）高木片寄（電通）（日紡）片桐（会卓）関根（常磐）酒井（日紡）伊豆井（会卓）【女子高校】馬庭（福女）吉田（喜女）伊藤（福女）宗形（福女）中川（福女）高野（喜女）佐藤（安女）山田（福女）

高校得點

第一日目高校得点次の通り
▼男子高校　小名浜高（8）磐農高（2）四倉高（2）安積高（14）福商高（15）会工高（7）福高（7）岩農（5）会高（19）白高（21）
▼女子高校　石山学園（4）会女高（16）福女高（11）浪江女高（6）白河女高（11）相馬女高（1）磐女高（10）塙女（5）

天気予報

二十三日
【今晩】北の風くもりがちで一時小雨
【明日】朝のうち北よりの風日中

郷土選手全勝

軟式庭球

【A班】❶池田一郎（常磐）❷半谷卓（小名浜小）❸根本正枝（小名浜）【B班】❶宮下武（小名浜剣友ク）❷青戸孝祐（常磐）❸大和田一雄（勿来）【C班】❶日渡小三郎（日本水素）❷貝野安止（常磐）❸斎藤光正（平）

卓球

平B優勝
▼三十点満点
▼個人❶馬目太平治（平）二三点❷植田A（永野、阿部、雲藤）二二点❸植田B二八点❹浪江二九点❺飯高二七点
▼団体（六十点満点）
❶平市B（渡辺、馬目、大木）四〇点❷植田A（永野、阿部、雲藤）三四点❸浪江二九点❹植田B二八点❺飯高二七点

ラグビー

高校の部　一回戦　小名浜商24―6安積商　小名浜水産49―0福商石川高15―6双葉高　内郷高15―0泉川高平工33―0会津第二高　磐高33―0東北工高

水泳

▼一般の部
▼二段以下❶斎藤（福島）❷三浦（福島）❸渋谷（会津）▼三段❶伊藤（会津）❷高橋（福島）❸佐久間（福島）▼四段❶小池（福島）❷鈴木（会津）❸山本（郡山）
▼五段❶根本（会津）❷白井（会津）2佐藤（福島）
高校の部

平工の鷺君優勝

一般の部
▼二段以下❶斎藤（福島）❷三浦（福島）❸渋谷（会津）▼三段❶伊藤（会津）❷高橋（福島）❸佐久間（福島）▼四段❶小池（福島）❷鈴木（会津）❸山本（郡山）
▼五段❶根本（会津）❷白井（会津）2佐藤（福島）
高校の部

夜具地大會と
夏物サヨウナラ
大賣出し
24日―30日
❶ユカタ…正札の2反お買上げの方にお好み1反無料進呈
❷ひとえ帯…正札の1反お買上げの方に仕立サービス
❸夏物プリント…正札より3割引き
❹夜具地…品質を一切下げず均一売り（八端　銘仙　紡織　純綿）
を取揃えた大夜具地大会
チケツトを御利用下さい
北川呉服店
一丁目TEL405

新築開店
貸席
金水
平市　田町　紅小路　電442

カバンと袋物専門
福山カバン店
平市二丁目六　電三二七

郷土色豊かな　全國にも珍らしい
（登録商標）
平みやげ
じやんがら人形
箱付　三人組　一二〇圓　五人組　二〇〇圓　七人組　二八〇圓
發賣元　いづみや
平駅前　電三四八

耳鼻科
咽喉科
高柳醫院
高柳博明
平駅前（電一二一）

除隊で歸る予備隊さんも驚く
藤越
小名浜
平市
六万円置いて除隊した予備隊さん二三人が藤越に寄りましたが今度の戸もの一掃大売出しの値段を見て東京よりも安いと驚いていました
●高級開襟シヤツの特売（五百円迄の品を三百円　九八〇円迄の品を五百円は今廿三日一日限りでしたが雨なので廿四日迄延期

和洋家具製造販売
あるが
平・銀座　電223
専　會員の店
夏家具
洋服　ベビー　けやき
各種　たんす

(第三種郵便物認可)

毆つた父兄は悪い

教員毆打事件で識者の意見

既報＝田人中学校の教員が生徒のけんかを仲裁して父兄に殴られた事件は一般社会人の大きな反響を呼び教権の確立上捨て置けない問題としてクローズアップされているが以下は〝この事件をどう見るか〟についての識者の意見である―

平市教育課長長谷川敬氏＝生徒同志のけんかに対し団体競技の本旨とスポーツ精神の高揚を語って仲裁した最初の先生の行動は若い教員として誠によい処置であった、その先生に対し反抗的態度に出るというようなことは最近時々耳にすることであるが、このような傾向が若い者の間にあるので仲裁に入った先生が多少暴力に出たということで其の兄が教務主任の面前で友達と暴力行為に出るという結果になった、民主主義の上からも教育上からも大いに反省せねばならないこと、考えられる、要は道徳教育の欠陥を補う方法を講ずるようにしたい

平市警察署佐見喜市氏＝教権の確立が叫ばれている折、吾が子の不始末から学校に押かけてどうこうすると云ったことは父兄としても考えねばなるまい、学校内での出来事は先生にまかせて問題の真相をよく聞き正して教師に悪い点があれば校長の意見を求めて善処すると云った方法が望ましい、先生に叱られたからと云って先生を殴ると云うことは考えねばなるまいまた若い教員にあり勝な感情的な訓戒も慎まねばなるまい

教組石城支部副支部長大平幸男氏＝〝悩みてたくに非ず性の譬〟と云った教え子可愛さ教育熱心の余りついカツとなった足払いをかけた教員は勿論悪いがこう云った些細なことで父兄が教員を呼び出して殴ると云ったことが許されるならば安心して教壇に立ち生徒を教育することが出来なくなるのではあるまいか

平、石城連合婦人会長林田氏千女史＝けんかの仲裁に入った教員が生徒を思うの余り一寸ごついた程度で父兄に殴られると云ったことでは教育は出来ない、父兄はもっと理性を働かせるべきであろう、親が子供を叱ると同様に先生がよりよき教育をする為に愛の訓戒を与えることは生徒が憎くてするのではない、先生を殴る前に先ず自分の子供の躾に心掛けるだけの大きな気持が必要と思う、校長としても隠便主義を取ることなく公平な世論の批判を仰ぐべきだろう

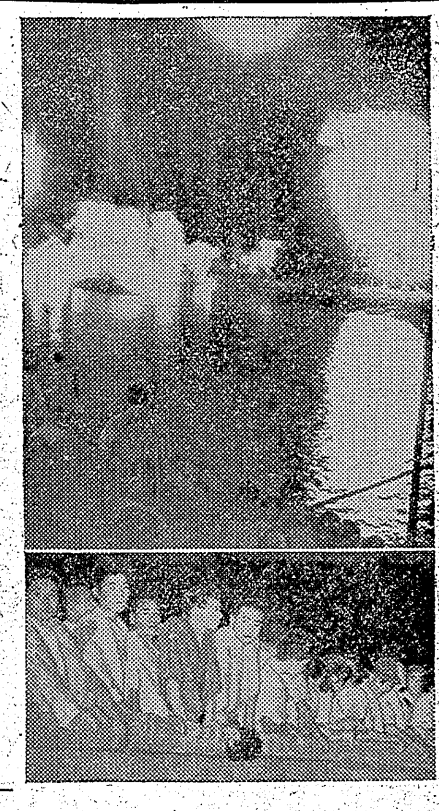

人出やく六万

流燈大會は賑う

平夏まつりの掉尾を飾る流燈花火大会は二十二日夜七時から夏井川平神橋の河畔で行われた、この夜人の波で身動きも出来ない雑踏をきわめ、賑わった七夕祭りよりも多く六万人とみられている

打揚げ花火や仕掛け花火など百二十発が夜空をどよもし七色に彩どる豪華けんらんの花火絵巻を繰り展げ、川施が飢餓の流燈三千個が漆黒の水面にてり映え、しばし観客を魅了、県体の前夜祭ともあって集まった選手団もその美麗さに感嘆していた(写真は豪華に仕掛花火と平神橋上花火に見入る選手団)

便所に落ち幼兒が死亡

二十二日午後三時半ごろ湯本町傾城四〇東区三二号採炭夫河野恵一さん長男国広ちゃん(三)は母ハルさんが洗濯している間に共同便所に入りこみ足をすべらせて便壺に落ち窒息死した

湯本町の小火

二十二日夜九時四十分ごろ湯本町三国仙台屋洋品店裏の板屏から出火、板一枚を焼き銀火した、密会者が煙草の火を油断に投げたためらしい

鎌田の密造を急襲、一石を押収

八名檢擧、

平税務署では二十二日朝六時半平市鎌田町の密造地帯を急襲酒税法違反で次の八名を検挙し焼酎、合成清酒など一石九升、蒸溜器、桶など多数押収した、違反者は二十二日の夏井川流燈花火大会を目あてに密造し合成清酒一升二百五十円、焼酎三百円で売り捌いていたもの

▼鎌出字岸八三ノ一古物商金原一夫こと金供均(三)は密造犯で合成清酒一斗焼酎四斗三升

▼鎌田字岸二六無職金川春子こと内粉基(三七)も密造犯で焼酎二斗

▼鎌田字小山下一〇無職渡辺キン(四六)は合成清酒一合〝日雇中野清一こと李々敏(四二)は合成清酒五升五合〝日雇梁銑甲(三)は焼酎一升五合〝雑貨商野口サヨ(七)は焼酎一斗五升〝無職猪狩ツム(三三)は焼酎六合、合成清酒一斗三升六合鎌田字塩風内五九雑貨商中野長三郎(四七)は焼酎六合をそれぐ所持しておったもので再犯者は渡辺、中野、野口の三名である

スリ被害四件

流燈大會の夜

雑踏を極めた二十二日夜の平市夏井川の流燈花火大会にはスリが横行、四件の被害届が市署に届出された

▼東京都板橋区常盤台三ノ四薬品会社員丸山尚志さん(三七)は夜七時半ごろ現金二千五百八十円入り財布をスられた

▼平市南町中本三郎さん(三五)は尻ポケットから外人登録証と財布をスられた

▼赤井村四小川坑夫佐藤勝勝さん(三)は現金千八百円をスられた

▼内郷町磐字堰下鉄道員荒司和夫さん(三七)は五十円入り財布と鉄道パス券をスられた

女ばかりの幌馬車隊

安否を双肩に擔う西部男

牧場主ウイントマンは百人の女を西部へ連れて行けられバイアンから引出物としてマリアムを得る、廿世紀フオックス五〇年度作品タイロン・パワーセシル・オブリイら主演総天然色映画(二十六―三十日聚楽館)☆

天城の決闘

キャバレーの用心棒健(海江田)は踊子真理(日髙)を助けたことから兵藤組に追われ伊豆の温泉場へ逃げる、そこで真理の幼馴染で健の戦友の黒木に合い真理は黒木にひかれる、兵藤の手はそこにものびて健は兵藤と対立、捕えられ空小屋に入れられるが兵藤の欲望を知った妻安子の為に殺げられ真理の危地に現われ彼を倒す、東京へ帰ろうとする黒木と真理を見送り刑事(廃造)の前に両手を出す、監督伊藤和夫

寛弘典正、浪田映画、同時上映

涙の戀千鳥

聖井令子、月丘千秋主演(二十三―二十八日二本立ひかり座)

いとし子と耐えて行かん節子

(永谷)は二子を抱え夫を戦争で失い親友矢田(利根)にはげまされ日郷にまでなって働くが病は変まれぬ生活から級友のお金に手を出し節子の心を暗くする、竹野先生(宇野)に引取られ順子(山田)の温い手、病は日毎に明るくなり三年後節子は保育園に勤め落着いた生活に入るが旅亮スラれ、(五円)が戦争で夫を奪われ大島から引揚げ淋しく死んで行った節子は昭夫を抱いて強く耐えて行こうと悟する、東映東京映画監督中信夫、同時上映

風の噂のリル

新東宝映画水島、片山浜田ら主演監督島耕二(二十六―一日二本立民劇)

決闘カリブ街道

ジムとマイクは砂金を求め牛群を追いながらカリブ街道の有料橋を強引に渡り橋をこわしマイクは腕を負傷ジムは彼の命を救うため銃を切りおとし町の医師にみせる、町の酒場で女将フランシスと顔役フランクに会う、ジムはグリスリイ老人と砂金をさがし襲われて別れくとなる、砂金を探しあてたジムが町へ帰るとマイクは腕を失ったうらみからフランクの手下となっておりこ人は去る、一方フランクらがジム達を襲うのをきいたマイクは正義にめざめジムを救いフランクと相討ちになる、ジムたちは平和な牧場の生活に入る、ナット・ホルト映画五〇年度作品総天然色映画ランドルフ・スコット主演、同時上映

熱砂のおきて

イギリス映画エジプト女優カメリア初登場(二十二―二十八日二本立世界館)

お染半九郎

清廉の浪人半九郎(北上)は仕官するが勤先は賄賂が公然と行われている、半九郎は上役小堀の手込めにあうお染(谷)を救うので小堀らにつらくあたられ母は自害する、お染の姉芸者お夢(花柳)は半九郎に恋を抱くがあきらめる、耐えに耐えた半九郎の憤怒は爆発斬奸状をたたきつけ彼等一味に血の雨をふらせやっと鳥辺山の母の墓地にたどりついた、そこには小堀の許をのがれたお染がおり二人は心中を決意するが水野和泉守の情あるはからいで救われる、松竹京都映画、同時上映

歌くらべ荒神山

新東宝映画尾道、金語楼、石黒、川田、高田、ロツパ、キドシンら主演監督斎藤寅次郎(二十三―二十九日二本立ひかり座)

女群西部へ

MGM映画

五十人の女を西部へ連れるのにバツクを伴にしたもと踊り子ライフイとバツクは反目し合った、一行は十五人の男に守られ大陸横断の旅に出るがバツクは男たちに女に手を出すことを禁じ破った二人の男を殺したので男たちは去るバツクは女達に射撃や戦いの方法を教え悪天候やインデアンと幾多の旅を続け、ウイントマンと数人の女が殺されたが花嫁部隊はひるまず進み遂に加州につき待ちうけた花むこと一緒に欲び合う中にバツクとライフイも抱合う、MGM五二年度作品、ロバート・ティラードテス・ヒショツプら主演(二十一―二十五日聚楽館)

我輩は新入生

シャーリイ・テンプル主演(二十三―二十四日ナイトシヨウ聚楽館)

黒ばら

十三世紀に英国を脱出したウオルタアは同志トリストラムとシリアから中国に向う隊商に加わりバイヤンを長とする蒙古兵に襲撃された、中に蒙古王に嫁げられる女達がおり混血娘マリアムもいる、彼女はウオルタアらに脱走をすゝめトリストラムと脱出、中国へついたウオルタアは捕えられマリアムらと会う、秋葵中に火薬の製法、印刷技術を学び三人で脱出するがトリストラムは殺されマリアムは再び捕えられた、一人英国に帰り功績により爵位をさず

市内の小中校

夏休み作品を展示

平市内小中学校では児童生徒の夏休み作品を展示しお互いの自発的な学習のあとを鑑賞し、更に今後の研究意欲を高めるため次の日程で展示会を開くことになった

▼一小二十六、七、八、九日▼二小二十七日▼三小二十九、三十日▼四小二十二、三、四、五日▼五小二十九日▼一中二十九日(未定)▼二中二十六、七日▼三中二十九日▼六小廿六日

内郷

町内小中学校では夏期休暇中の児童生徒の制作物を展示し研究の態度並びに意欲の向上を図るため次の日程でそれぞれ展覧会を開き児童生徒及び父兄に参観させ優秀作品を表彰することになった

▼高坂小二十六、七日▼内町小九月四日▼宮小二十七日▼御幣小二十三日▼一中二十五、六日(学級展示)二十七、八、九日(校内展示)▼二中二十九、三十、三十一日

草野

村内小中学校では二十六日午前九時から夏休み制作物展示会を開き父兄が授業参観の後見学する、なお午後一時からPTA総会を開き父兄と職員が集まり児童の夏休中の生活学習などにつき反省批評を行い二学期の学校行事につき研究協議する

放射線・内科
谷口医院
平市 電一〇六五

勿来の関に
ナコソ味噌と醤油
醸造元 升田屋本店
勿来町 電話1番

肛門科
外科
上田醫院
平市白銀町(並高裏通)
電話一二九番

電1382
イ美容室
平市銀座通