夕刊 いわき民報
発行所 平市田町 電381 1222 いわき民報社
印刷発行人 田原 登

木林 百貨店
筑木 一般建築材 秋田杉 北越杉 木曽檜 津島松 ラワン 米松 ベニヤ板 潤葉樹車輛材 その他
材木 一店
平市五丁目電二九〇 五五六

北洋漁業打切り
十日頃母港に歸る

県北洋漁業組合に入つた連絡によるとアリューシャン島の漁場に遠征した北洋漁業船団は二十八日で操業を打切り四十四日振りに三日午前三時函館港に帰還、本県から参加した天津丸など四隻の独航船は八月十日ころそれぞれ母港に帰ることになつたが、漁獲高についてはまだ詳報がないのでハツキリしないが、一隻当り三千八百尾から三万尾位ではないかと見られ操業はまずトントンといつたところだろうと関係者はみている

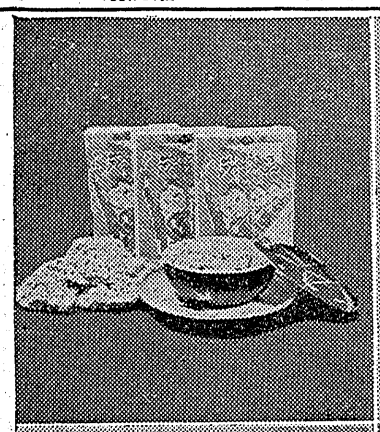

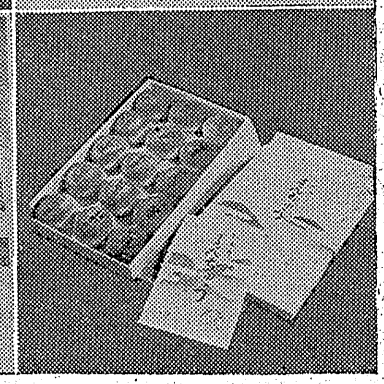

郷土土産品（下）
…寫眞說明…

◇桑原製菓KK（社長桑原文治氏）のボン、ビスケット、百匁六十円（百六十枚）
◇開花亭（店主山部正雄氏）のいわきまんじゆう一コ十円売り
◇ニコ〳〵飴本舗（店主伊藤退之助氏）のもち飴（一箱百円）とさくら餅（一箱百円）
◇平製パンKK（社長羽田武雄氏）の平五万石（ラクガン）と尼子まんじゆう、いずれも一個十円
◇平名物屋本店（店主金成通氏）の炭鉱豆、箱詰百円、袋入三十円、白砂糖でからんだ栗豆

人身賣買防止を協議
卅一日關係者が集り

平市福祉事務所では三十一日午後三時から市公会堂で日本間に人身売買防止運動協議会を開く、参集者は監査委員、少年保護司、警察、学校長らで当日は本多児童福祉司の人身売買防止対策に関する講話を行う

共立病院委員會
磐城共立病院委員会は一日午前十一時から開き、二十七年度増築する敷地の買収、住宅建築に関する件につき協議する

ソフトボール審判講習會
磐城スポーツ連盟では県体、国体に備え二十九日午前九時から婦女尚でソフトボール審判講習会を開き規則の解説、実演など専門技術を習得させた、受講者は中高校教員凡そ三十名

好評裡に終る
夏期社會大學講座

第七回夏季社会大学講座は二十六日から平市公会堂に開催され三十日は『時の問題』と題して元毎日新聞社論説委員阿部真之助氏の講座を最後に五日間の幕を閉じた、連日平均八百人からの聴講者が詰めかけ盛況であつた、特に『純潔思想と婦人』『作品に現われた日本女性』など有名な評論家阿部静枝女史などの講座には聴講者の約八十%が女性で占めるほど人気があつた

のど自慢入選者
三名も出演
平夏祭りに

平市商工課では夏祭り行事で八月第七回平競輪の純益は百万円と納つた、総車券売上げ二千六百九十六万九千五百五十円（百分ノ一ないようにしたいものである

純益百万圓
七月 競輪

五万五千円でうち国庫納付金は二

大浦小プラン
夏休みの行事

大浦小学校では夏休み中部落ごとに学習班を組織し職員一名を配置して指導を行う、自営活動実施日は毎週月、木曜の両日で午前八時から同十時まで、学習内容は基礎学習を主とし国語、算数、夏休みの友などで部落別にハイキング、ラジオ体操、ドッジボール、自由研究などを行う

豫備隊員募集
一日から受付

平市庶務課では次の要領で警察予備隊員の募集受付を行つている
▼応募資格▼昭和二年十二月二日生から昭和九年一月一日生までの心身健全な男子で原則として独身者▼学力は新制中卒業程度以上の者▼身体①身長一・五五米以上胸囲身長の半分以上、体重四十八キ以上②眼鏡をかけて〇・六以上の視力があり弁色力完全な者▼志願受付八月一日―三十一日▼試験九月十日―十五日▼決定及通知十一月二十五日▼入隊十二月一日

中元大賣出しに加盟を希望

平夏祭り中に実施する中元大売出し（八月二日―十日迄）に市商店連合会に加盟していない場末とか農家地帯の店舗は中央部にばかり客がとられてしまうとの声もあるので、同連合会では加盟すれば宝くじ抽選券の利用などでこの大売出しも有効になるからとしく加盟するよう要望している、加盟料二百円で平商工会議所内の同連合会事務所まで申込みのこと

土用稽古
小名濱剣友クラブ

小名浜町剣友クラブでは二十八日から一週間毎日午前五時より六時まで小名一小講堂で土用稽古を開いているが初日の参加者は約二十名だつた

人事
日本アルプス踏破へ
磐高山岳部から 第三報

二十四日 昨夜来の雨も上り希望者約三十名は朝もやの明けやらぬ早朝四時一番の便のキャンプ地を出発した、初めは雨が降りそうな空模様であつたがそれほどの心配もいらなかつた、約三十分ぞいに道を下り横尾に一休みしそこに荷を降いてすぐ登りに掛つた、屏風岩など廻りにそびえ立つ山々をながめつゝ涸沢の大雪渓にさし掛る、ここからはめざす奥穂、涸沢獄、前穂がそゝり立つていてアルプスの雄大さを物語つていた涸沢小屋には全日本スキー県の王者猪谷、水上等オリンピック出場選手一行の合宿が行われており我々は奥穂尚に登りながらそう快な滑走ぶりを見ることが出来た、非常に長い雪渓は登りにくい多くの時間を費やした、岩場にさしかゝり急な道は雪のつかれを草めたがその恵まれた条件により山を軽視しはるかに穂高小屋を望む頃は雪気百倍で進む、足元のお花畑は岩しやくなげ、はくさんいちげなどが咲き乱れていた

二十五日 希望者約三十名に依り焼岳登山を行う時歌にロマンチックな地として有名な大正池、清澄なあづさ川エキゾチックな帝国ホテル等を途々に眺めながら急な坂をあえぎあえぎ登つた。もう山になじみ、元気よく『今日は』『御苦労さん』のあいさつが軽く出る中尾峠に着いて先ず驚く、何んと女学生の多いこと、まるで婦人デーの様、女性特有のキイロイ色甘つたるい声を出しながら登り下つて来る、勿論おしりの所には大きく土のあとがつきその難行の程を示している、焼岳は千慶裏から見たばんだい山と三つた感じの山、山頂には青い水をたたえた火口部あり、かすかに白煙を噴く噴火口あり、ちようどばかり風雪をそえている、今日はあいにくガスがかかり遠眺はきかなかつたが遠くはてなく続く山脈は無言の中に私達に何か大きな威圧を加えて来る、二時頃急にガスが深くなり急いで山を下りる、この時一人二枚あてのビスケットの配給があつたが何とその味のうまかつた事かだが霧の晴は見るく増加しボツリく雨に頃に雨粒がおちて来た私達は此処で初めて山のしう雨のすごさを経験した、平地のそれとは全く異つた激しいものである。最後の日に雨に見舞われいささかくさつたが之で完全にスケジュールを完了、明日は此処小梨平のキヤンプ村とも別れ帰平するわけだが、一週間居ると何か別れに応残りする様な気がする、サヨウナラ北アルプスの山々よ友達うまで

第23回都市對抗野球全國大會（於東京後樂園）
われらの常磐チームに御聲援を乞う

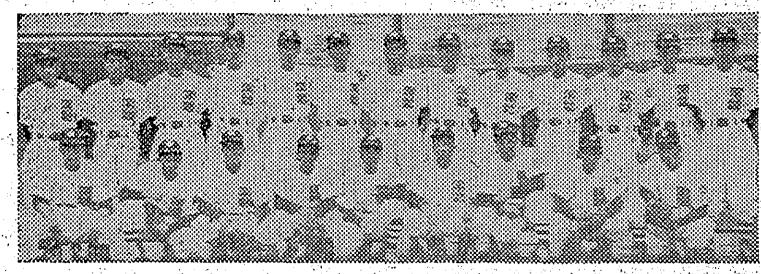

去る十四日福島市信夫ケ丘球場で開かれた第二十三回都市対抗野球東北予選において優勝、いよ〳〵来る八月三日より東京後樂園にて全国各地区を代表する十八強豪と相まみえることになりました。東北地区代表としての重責に鑑み全員一致団結し、一丸となつて敢斗、御期待にお応えする覚悟です。地元各位の一層の御声援をお願い申上げます。

常磐炭の五大特質
1 火えんは長い
2 不粘結性
3 火持は最良
4 価格は低廉
5 輸送は敏速

常磐炭礦株式會社
磐城礦業所
所長 林田 満
湯本町辰ノ口電（平）840―2

追豫四百廿萬圓

きようの市會に提案

平市七月定例市會は三十日午前十時半開會、金吉議長から議事錄署名人に會川、多田井市議が指名され（開期は一日間）二十七年度歲入歲出追加予算（追加四百二十七万三千七百七十五円）競輪事業歲入歲出（追加八百二十八万六千五百円）市警察職員賞じゆつ条例設定、市税条例改正等十三件の議案が提出され、伊藤助役から一括説明が行われ午前十一時四十五分休會、総括質問は午前零時半から行われた

勞務者に四百圓給與

一歲入歲出の內容一

本年度歲入歲出追加予算は四百二十七万三千七百七十五円で累計額は一億八千八百五十六万六千八百二十二円に達した、追加予算の内容は大要次の通りで目立つた事業はなく自由労働者の夏季手当一人四百円（十九万四千円）が計上されている歲入出の内容左の通り（単位円）

◇歲入　▼市税二・〇〇〇・〇〇〇▼国庫支出金一五六・八三七▼県支出金五七〇・〇五〇▼繰越金一・五四六・八八八　◇歲出　▼議会費一〇・〇〇〇（市政調査費の調査費）▼役所費一・〇八〇・一六八（住民登録事務費、恩給及退隠料等）▼警察消防費五〇・六〇〇（消防署のモーターサイレン修理）▼土木費一・〇三一・三八五（三十米道路街路施設、県道改修、夏井川堤防工事負担金等）▼教育費五五〇・〇〇〇（第一小補強費、下平窪会館新築助成等）▼社会及労働施設費二八八・五〇〇（自由労働者一人四百円の夏季手当代等）▼保健衛生費八二五・〇〇〇（伝染病予防薬品代▼産業経済費三八〇・〇〇〇（神谷園芸原種農場負担、商店会補助等）▼統計調査費一七・〇〇〇（消費実態調査費）▼諸支出金二一・一三

助役說明

伊藤助役は平競輪事業費歲入歲出追加予算について今年度八百万円の利益を予想されると左の如く説明した

▼一平競輪が漸次売上げを増して来たのは場外売場の成績によるものだ、今後は場外売場を拡張するため県庁と折衝、会津競輪が今度福島市に場外売場を設置することになるので平競輪の郡山、三丁目の両場外売場を交換して相互に成績をあげる様話合いが決まった、若松の場外売場は八月から使用出来るが福島の方は直通電話が決まればすぐにも実施したい

▼一去る四月から七月迄の車券売上高は一億六百七十四万六千円だつたが八月から月平均三千八百三十万円の売上げを予想、翌年三月迄の八カ月間に二億三千六百四十万円の売上げを期待しており、これによる合計が三億三千三百十四万六千円となるから当初予算の三億万円との差額の百分の二十五（八百三十八万六千五百円）の純益を見込まれる、国庫納付金は七月一日から競輪法の改正で八月から三月末まで二百二十六万四千円となる

競輪利益は八百万圓

平市から要望

平市商工課では十月開催の国体に国体コークを利用して土産品を販売する場合には福島市松葉町県会議事堂内の県体育協会長宛登録申請書を提出、許可を受けるよう要望している

一萬貫水揚げ

きようも小名濱へ

丑の日の小名浜港は鰹の水揚げでにぎわっている、廿日の朝県指導船共盛丸（二八トン）が三千四百貫、高知県所属宰丸（一〇〇トン）が五千貫水揚げした、魚体は割合小粒だが鮮度は極めてよく相場は高値で二百二十五円、安値百四十円で取引きされた、午後からも引続き一万貫の鰹が水揚げされる模様

學生アルバイト

就職率が六十%

平職安所には連日アルバイト希望の学生たちが職を求めて殺到しているが、就職難の御時世だけに求人が少く職安所では残り少い夏休み中に一日でも二日でも就職させてやりたいとあつせん四苦八苦している三十日現在のあつせん状況は求職申込者男二十六名、女四十九名計七十五名に対して就職させたもの男二十一名、女二十三名の計四十四名で就職率は六十パーセント弱と云つたところ、求人側は店員の二十六名（男三、女二十三）を筆頭に雑役十二名（男のみ）鍛工見習三名（男のみ）アンプル工見習二名（男のみ）搾油工見習一名（男のみ）クリーニング見習一名（男のみ）と云つたところで日給は最高百五十円から最低百円程度でアルバイト希望者の大部分は高校生で期間は八月一杯、職安所では何とか全員就職させてやりたいと云つている

好間村を視察

伊達郡石戸村議員一行十六名は三十日午後二時から好間村の農業視察を行う

好間村民生委會

好間村では三十一日午後一時から役場会議室に民生委員会を開き生活保護者遺族年金などにつき協議する

保菌者22名

好間から發見

好間村では赤痢予防のため二十六日から村内の環境不良地区の検便を行つているが、二十九日現在で小館西区地内から二十二名の健康保菌者を発見した、原因は排水施設及び共同便所施設の不完全にあるらしく、役場衛生課では徹底的な防疫に乗出すことになつた、なお古河地区の食品営業者及び町田地内の昨年患者発生した地区二百八十名の検便を近く行うことになつている

巷の出來事

◇勿来町東採炭会社事務員北郷敬助（三七）は二十六年八月十五日から二十七年六月二十日まで無許可でダイナマイト九、七一〇本導火線二一、八七五尺雷管二一・二〇四コを貯蔵した疑いで二十八日植田地区警に検挙された

◇勿来町字酒井大日本炭鉱採炭夫工藤某（二）同薬名務（二）の両名は共謀し去る四月十三日勿来町今泉炭鉱坑内から銅線百八米時価（三六〇〇円）六月二十八日川部村愛国炭鉱からケーブル線（時価九〇〇〇円）を夫々盗んだ容疑で二十八日植田地区警に検挙され三十日身柄送検

◇勿来町字酒井日雇北爪綱五郎（四本（五万六千円相当）を二万四千円で買い受けたもの平地区警では二十五日泉村滝尻字坂下古物商渡辺八郎（七）を贓物故売で検挙した、去る十三日夜平市大館二〇五工鈴木利久（三）好間村小谷作日雇中村くに夫（三）の両名が好間村下好間字大館地内の平土木監督所矢対事業現場からトラツクで盗んで来たトロレール三十七円で買い受けたもの

故買で擧る

トロレール買う

停電は無い模様

出力は平年の百卅%

夏になると例年渇水で停電騒ぎが出るが、さて今年はどうだろうか東北電力の電気事情によると廿日期六時現在管内の出力は平年出力の百三十二%六十八万五千㌔㍗と

いう近頃にない好成績で先ず今のところは絶対心配ない、然し今後において晴天が長く続けばどうなるか判らないという

物産と名物

吉屋貞一

産業立国を目標に日本物産の見本市という意味の全国物産館が東京の銀地に開設されてから三周年記念の全国新製品展示会が本月初めに催され、沢山の木製品、竹製品から機械機具その他化学、繊維、セン イ、金属と一般雑貨、食品が出陳され、図らずも一本たてその将来に野心的な新工夫をこらし、創意に充ちた産物が陳を列べ本県からの出品は少ない割合に優賞は七点を数え桐製花瓶（福島市）こけしスタンド、こけし弁慶、陶器筷器、人形、磁器陥サラダボール、木製サラダボール（会津）の成績をあげたが浜通り地方からは一点の出品さえも見られなかつた

平方部から県単位のもの全国的な展示会にも菓子類は出品されるけれども、他の製品は至つて僅少なのはいささか考えさせられるわけで終戦以来は産業界も再建を目ざし全土に渉つて新案が要求され始めたことは一面に於て時代の要求でもあろうが、現在のところ貿易は行き詰りの状態を示し前途の予測を許さないので、一段と努力を続けて欲しいものである。国内の金を移動させるだけでなく、外国からの富を入れることが国民生活の水準を高め、本当の景気を出すものと思われるから生産界の一歩前進ところが其躍進を待望したいんど休止に近く、公海の自由を一条約上では認めながら実際は我国の漁場は狭い門をくぐる有様で、サケとカニの鰭脚が世界的の存在であつたのも今は昔の夢となし、先頃出漁の北洋サケ漁獲も不況であつたけれども、その後は漁者の熟練に答えて当高から漁場を西方に移すことを許可してアツツ島から約千マイル西方のカムチヤツカ沿岸百マイルばかりの海岸で好況の中に終漁するらしく二百万尾を越ゆる收獲を得るらしいから赤字を免れるけれども、他の製品は至つて僅少なのはいささか考えさせ

国の物産、地方の名物それぞれ、其の立場によつて進出させたいものだ。名産も時代に適応して新しい芽を吹き出すべきで『名物に美味しいもの無し』との諺は『名物は美味しいものなり』に訂正されなければならない。名物は固定せず前進するものだと思う。それでこそ、生きている名物として発展するのであろう。世人も名産とか名物を育成するための好意と励ましを忘れないことが望ましい。

御禮

今回の招待賣出しに當りましては　絶大なる御支援を頂きまして厚く御禮を申上げます　今後とも　何卒宣敷く御引立のほど御願い申上げます

★一等當せんの方の氏名は左記の通りで御座います★

專平專門店會

▼平市　井野瀬きよい　酒井一　志賀久平　星野美都子　柴田正徳　諸橋寛智子　梁野勇雄　大田朗次　中沢ミドリ　草野トミ子　佐藤裕　猶戸康之　猪狩ハル　筒井松三郎　猪狩トメ　中村武夫　高木与三郎　織田材木店　宮井三津男　伊坂学　戸田スミ子　塩七五三松　岡田勇治　大野清　大場ユキ子　諸形フク　大和田昌子　古山電気商会　長谷川芳子　安田治雄　三瓶美枝　伊藤光男　高木孝子　吉田健造　叶多学　森川うく　松田行子　土屋春子　西山知子　大曽根幸子　本間君子　西田行子　永山孝夫　斎藤佐太郎　工藤巳之助　鈴木忠夫　鳳聞章夫　高野治郎　高柳スミ　白土キシ子　坂本早三　酒井利彦　水竹ミチ　鈴木ソメノ　山崎常吉　佐川仲衛　草野ヨシイ　山田千夫　本間清利　高萩マサ子　松崎常二

▼内郷町　片寄タカ子　伊藤方子　比佐アヤ子　鈴木チエ子　石上道子

▼磐崎村　平本一子　泉村芳賀時子　川口伯

▼植田町　吉田清

▼渡辺村　岡部政一

▼山田村　大平キク

▼上遠野村　遠藤一

▼田人村　大内良雄

▼勿来町　飯村光郎　小島福松

▼小名浜町　高萩マサ子　御代重蔵

▼江名町　四家正一　坂本タマ

▼草野村　宇佐見安友　飯島千和

▼大浦村　猪狩ヤス子　勝沼金一郎　森山常吉　吉田キク子

▼四倉町　庄司正光　片寄和男　豊田哲行　長谷川亀太郎

▼大野村　橋本清子　吉田キク

▼赤井村　長谷川次雄

▼好間村　大原永一

▼笈瀬村　方波見尚

▼上小川村　草野安次

▼下小川村　木田盛三郎

▼双葉郡広野村　渡辺まさ子

▼〃　熊町村　木村テル

▼茨城県大津港　大嶺佐吉（以上百名様、敬称略）

この夏は　蚊帳いらず
文化人の殺虫法　蠅と蚊の撲殺に〃
協和の殺虫エアゾル
補充用新強力殺虫薬
バルサン錠
30錠入　160円
バルサン錠製造発売元
中外製薬株式会社
代理店
平市才槌小路電558
瀬尾薬局

協和の殺虫ランプ
新強力殺虫薬バルサン錠
20錠付　350円
協和の殺虫ランプ製造発売元
協和精工株式会社
代理店
平市才槌小路電1108
ベーカリー東京堂

〃開店
スタンド　れんぼ
平裏銀座　電一六九

七夕材料の專門店
今年の新型クス玉
外新品數十種
取揃えました是非御用命の程
御待ち申上げて居ります
大量御買上の御方は特に御相談に応じます
各種見本豊富に陳列中
森下玩具店
平市一丁目（電六〇二）

寿司通の
すしつう
仲田町
新富
電二九二

ベニヤ板　床板　天井板
建築木材の御用命は（特価卷仕）
織田銘木店へ
平市紺屋町四一　電店四六〇工場二三五

小型運転手数名採用中
小型貨物自動車大増車!!
◇…多少にかゝわらず御用命願います
小型貨物自動車株式会社
磐城貨物
平営業所
電話一八七番

晴の全國征覇へ
あす常磐組出發
千名の應援團も繰り出す

都市対抗野球大会で東北一になった常磐炭鉱チーム（谷口監督以下廿三名）は三日から東京後楽園で開く晴れの全国大会に明廿一日午前十時廿五分湯本発で乗り込むことになった（平発を変更）この日一切の準備成つて同チーム一行は朝の九時に山神社に必勝祈願、九時半林田鉱業所長の激励の挨拶があり、十時からブラスバンドを先頭に湯本町内を堂々行進、温泉神社に参拝、十時廿分町役場で松本町長の激励挨拶があつて同廿五分発で出発するが、応援団はヤマの人たち始め一般から約千名、湯本商工会招待客など町旗を掲げて声援同車する筈で空前の大部隊で全国征覇に旅立つワケで湯本は時ならぬ眼わいを呈する筈である

陸上の平豫選
三日　磐女高で開催

平市連青主催、平市、平商工会議所後援の県綜合体育大会陸上競技平予選会は来る八月三日午前八時半から磐女校グランドで男女選手約百五十名が参加して開催する、競技種目は次の通り

▼百米予選（男女）▼砲丸四百米予選▼走高（男女）▼二百米予選（男女）▼八百米予選▼百米決勝（男女）▼千五百米決勝▼三段飛▼四百米決勝▼走幅（男女）▼五千米▼二百米決勝（男女）▼五百米決勝▼円板投▼槍投▼八百米リレー▼四百米リレー（男女）▼排球大会（女子参加は飯野、平窪、神谷、五大字の四チームでリーグ戦

審判＝横須賀（二小）鈴木、高崎（磐女）田中、鹿目（磐）松田（市連青）

職場野球
二三日小名濱

小名浜町内職場野球連盟主催の職場対抗野球大会は八月二、三の両日小名浜一小、同一中グランドで十四チームが参加して開催される組合せは次の通り

▼第一試合❶電通―日冷❷磐城日日―郵便局❸役場―丸江運送店❹消防署―洋品店組合❺海上保安部―青果物組合❻水産試験場―警察署▼第二試合❶の勝組―❷の勝組―❸の勝組―❹の勝組―❺の勝組―❻の勝組―電産

花トバクて擧る

湯本地区署では二十九日夜同町三四一六四興行師鮫島治(三七)同町上川七理髪師内谷勇(四三)同町倭城一四採炭夫鈴木一(三七)の三名を花札賭郷の現行犯で逮捕した

同人等は同夜九時ごろから同町二四三佐藤正雄さん方に集まり一回賭金三十円で二十回に亘り十たんと称する花札をやつていたもの

密造を押収

山田村を急襲

平税務署では二十九日午後一時頃植田地区署の応援を得て山田村字上山田片岸山林地内を急襲し密造所4カ所を発見、密造者は朝鮮人中山仙吉(三七)と判明した午後二時過ぎ同僚の鮮人二十余名が植田地区署に押しかけ、警察は何故税務署に応援したのかと抗議を申込んだが玉川署長より説得され平穏裡に一同引き揚げた

手配中の原田あがる
共謀で二百万圓サギ容疑

小名浜地区署では二十九日夕刻二十万円に上る詐欺の疑いで指名手配中の平市材木町一九六炭業原田重雄(三七)を逮捕身柄を留置して取調べているが、原田は昨年十一月ごろから小名浜町日本水素KK倉庫係千葉正男(三七)＝既逮捕留置取調中＝と共謀し石炭を同会社に納入したように見せかけ千葉に空伝票を発行させて会社から二十数回に亘り凡そ六十万円を騙取した疑いで取調べの進むにつれて相当の金額が明るみに出るものと見られ同署では詐欺総額は二百万円以上にもなろうと見て居り事件の進展が注目されている、原田が同社に毎月二百ソから七百ソの石炭を納入していたのに目をつけた千葉が倉庫係の地位を利用し片棒をかついで一仕事を謀んだもの（写真は原田―右―と千葉）

夜這男あがる

磐崎村上湯長谷字長倉二三採炭夫小野瀬利美(三七)は二十八日午後九時ごろ隣家の大工片倉日さん(三七)方の裏木戸から侵入様の下に忍びこんでいるところを発見され住居線三百六十米（一万円相当）を盗み逃走して石巻地区署から指名手配中のものと判った

宿料を踏倒す
前科三犯の賊

宮城県桃生郡大川村生れ住居不定無職自称永沼旁雄こと佐藤雄夫(四三)は去る六日から十日間平市才槌小路下宿業松本巳之松さん(七〇)方に泊り宿泊代二千円を支払わず踏み倒した疑いで二十七日平市署に逮捕された、調べによると佐藤は窃盗詐欺の前科三犯でこのほかに先月二十五日宮城県石巻市内で銅

強姦未遂と少女が訴う
實は大芝居

二十九日午後二時ごろ少女が父親に手を引かれて湯本地区署を訪れ娘が昨夜八時ごろ強姦未遂に遇つたと届け出た、少女は同町と幾員常磐小学校五年生(一〇)で二十八日夜同町三函地内の三久デパートで二十五才位の若い男にサンダルをやるから一寸つきあえと誘い出され、成田神社の境内で『サンダルをやるから言うことを聞け』と手ごめにされようとしたところに人が来たのでこれ幸いと大声を出したのでその男は逃げ去り助かつたと少女は話つたが、同署で取調べたところつるや廃物店からサンダルを盗んだが父親にとがめられたので、窃盗の一策を思いつき功妙な嘘でかためた一芝居をうつたことが判明した、少女は父親が二月ころから身体の具合が悪く休んでいたため常磐炭鉱からボーナスを

乳房で壓死

湯本町柴田一六無職佐藤フユノさん(三七)は二十八日夜十時ごろ生後九十三日の長女ヤス子ちゃんと添寝中あやまつて乳房で圧死した

パチンコ屋に賊

小名浜町古港三光パチンコ店長谷川弥重さん(三七)方では二十七日夜パチンコ玉五千個、放送用具プレヤー一台（一万一千円相当）を盗まれたと小名浜地区署に届け出た

天気予報
三十日

【今晩】北の風くもりのちはれで一時小雨となる

【明日】北の風はれたりくもつたりの天気ではじめ曇多く処により小雨、海上今晩明日とも沿岸はおだやか沖合は多少風波あるもの（写真は原田―右―と千葉）

ラジオJOHK

ローカル　平放送31日

前七・一五 東北だより
前七・三〇 夏のラジオクラブ 福島附近小中学校
後四・四五 教師の時間 学生キャンプ活動のあり方 高等学校教師
後六・四五 夕のまとい対談【楽しい夏休み】家庭主婦 高校教師
第二
後七・一〇 農業講座【畑作の潤滅
後八・三〇 水上吉米賀泳予選 水上
四百リレー（女子）予選 ボクシング
後九・〇〇 座談会

五万の人出
丑の日の小名濱

丑の日の小名浜海水浴場は今朝六時半ごろから大にぎわいで午前九時ごろには約延三万人、正午ごろには五万人の人出で涼しい陽気だがいも洗いの状態、連日引続き脱衣場に泊りこんだ人々も相当ありごつたがえしている

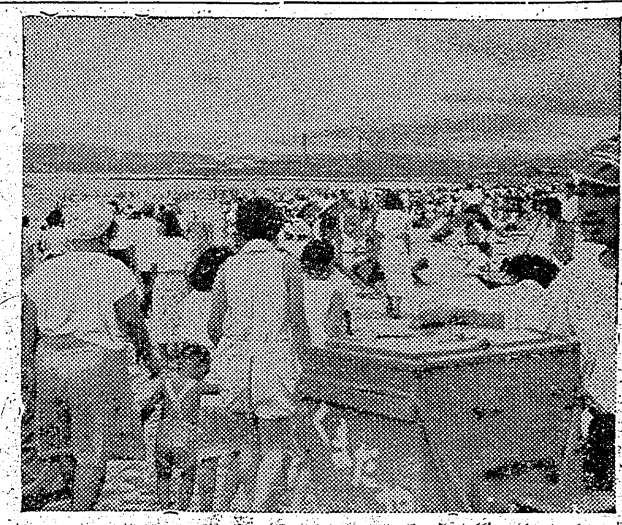

平市商店会連合会結成発足記念
平全市連合中元福引大賣出し
参加店勧誘に就いて

今般平商業研究会が発展解消し、平市商店会連合会の結成を見て第一回の結成発足記念として当市〝夏まつり行事〟に協賛、単位商店会は勿論、未だ商店会の結成を見ない町内の一商店の参加をも認める全く文字通りの全市一元とする中元福引大売出しの開催を左記の様に計画いたしましたからもれなく大方各位の御参加を切望し絶大なる御協力を御願い申上げます

主催平市商店会連合会　後援平市、平商工会議所

◇連合売出し行事内容
▼売出し期間八月二日（土）より八月十日（日）まで九日間▼参加店各町商店会々員及び平市内に店舗を有し営業し居る者なれば可▼参加店掲示のポスター掲上▼参加金各町商店会々員‖木賣、商店会のない町内に店舗を有する者‖大会を兼ね年度金弐百円▼売出し方法弐百円毎に福引抽籤一本の事▼抽籤所一丁目角、三丁目角、五丁目角何処の抽籤所でも可▼賞品内容（特賞より末賞まで空くじなし）▽特賞（三万円相当額賞品）タンス　鏡台　布団三枚組一セツトほか賞品多数

★夏まつり協賛★
空前の豪華版
★発足記念★

★抽せん所
☆一丁目角、
☆三丁目大通り
☆五丁目角

特賞15万円（但シ3万円相当品5名様）

平全市連合中元福引大賣出し

★特賞★ ☆タンス　鏡台　布団三枚
☆高級電蓄 ☆高級自転車　リヤカー
☆高級ミシン　洋服生地三ツ組分
以下5等まで空クジなし

8月2日 ➡ 10日

★お買上200円毎に福引券1枚
★〃　100円毎に補助券1枚

☆平市商店会連合会☆

世界の話題　最高型ライト附
千代田ミシン
特約　販賣店
平市二丁目　電1232
石川ミシン商会

◇中元御贈答品
新かつを節
乾海苔
品質吟味
干物専門
宍戸屋
ししどや
平・四・四　電二一五

特賣
アイスカステラ　15円
アイスクリーム　10円
㊥甘露園
平市大町　東北電力前　電九二〇

◇多少にかゝわらず早速お届けします

明日では遅す
ざる大ビヤ樽
藤越
小名浜　平市

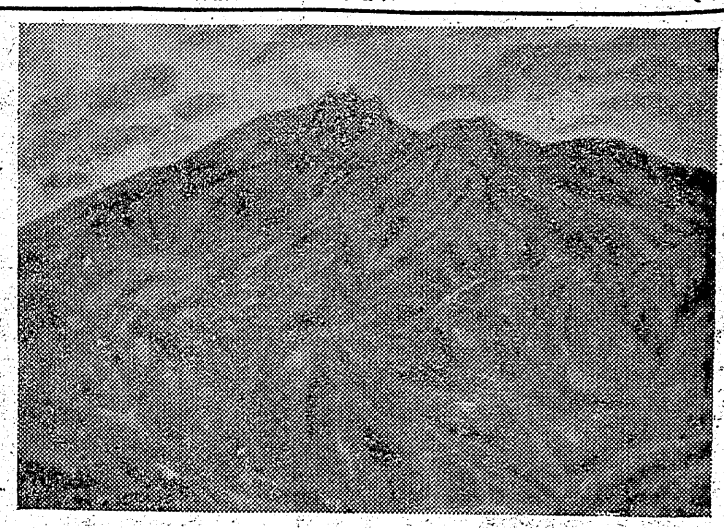

新制作展に見事入選

中西氏の作品

去る十日から廿日まで東京日本橋三越の七階で開いた新制作協会日本画部展に磐女商の中西一路氏は〝山〟と題する（沼尻スキー場から畚磐梯を描いたもの）作品を出陳したが好評を得て見事入選した

海水浴客を相手に新商賣のあれこれ

座というニツクネームで呼ばれ海水パンツ一つで冷しビールを飲むのも一寸乙なものといつた顔でコツプを傾むけている

○…海岸の人気者は何んといつても貸浮袋屋さんで子供には絶対の人気だ、自動車のチユーブに赤や青の色着けしたもので白地に赤く『貸し浮袋』と染め抜いた旗を立て、胸一面にくりからもんもんの四十がらみの小父さんが商売にしているが一時間三十円で貸し遠眼鏡を片手に見張りをしているが、借りていつたら最後で時間も忘れて遊んでいるので案外に儲けは少なく一日二百円平均だそうだ

近頃の猛暑で小名浜海岸は連日海水浴客で賑わつている、そのお客を相手にいろ〳〵な商売戦が繰り展げられているが以下はその風景のスケツチ

○…午前八時四十九分小名浜着の平駅から直通臨時列車も普段は五輛編成だが日曜日ともなればとても間に合わず特別九輛連結だ、小名浜駅ホームの長さではとつても足りず、といつてもお客さんが飛び降りて怪我でもされては大変と急遽階段を作つてサービスする、列車が徐行すると〝それ〟とばかり木製階段を担ぎ出して追いかけ停車と同時にステツプに立てかけるといつた具合で仲々の好評だつた

○…海水浴客の中にも日陰げを求める人も少なくはない、海岸の東側には町内の各商店の臨時売店二十二軒は一様に屋根から『すだれ』をかけ店内には冷しビールをはじめサイダー、ラムネなどを氷に入れて涼しそうにそれぞれの趣好をこらして客を呼んでいるとの通りは海水浴銀

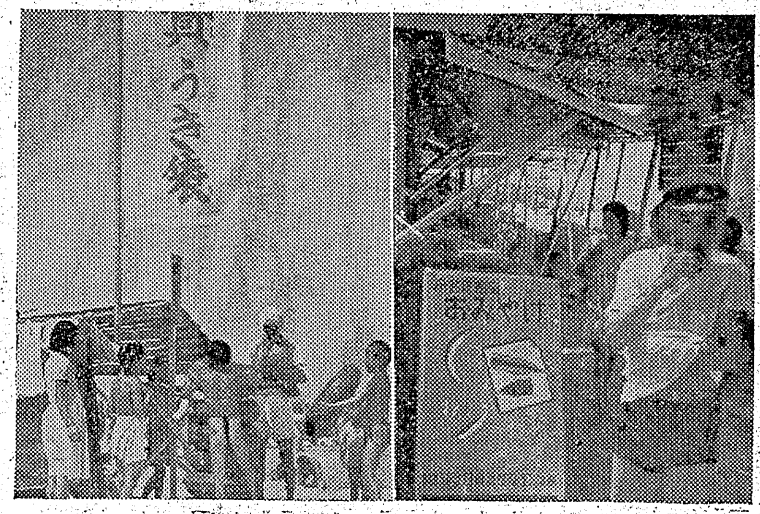

長期欠席 四百廿名

炭鑛地帯にずる休みが多い

教委石城出張所管内小中学校児童生徒の一カ月以上長期欠席特別調査が此の程まとまつた、それによると中学校（調査対象四十校）は貧困によるもの五十一名保護者の無理解五十五名通学遠距離三名、病弱五十五名、精神薄弱二十名、ずる休み二十八名、其の他二十名の合計二百三十二名で小学校（調査対象六十二校）では貧困二十名保護者の無理解四十七名、病弱九十二名、精神薄弱八名、ずる休み十三名、其の他十名の合計百九十名で不良化の原因となるずる休みは小学校では山田二小、勿来三小宮小などに多く中学校では勿来、内郷、好間、磐崎、赤井などの炭鉱地帯が最も多い、また学校によつては児童生徒の長期欠席の理由不明と云うのもあり学校教育の欠陥を物語つている

湯本青年學級

八月の日程

湯本町公民館ではAB組合同で八月青年学級を次の通り開く

▼九日夏の星について▼十九日十字架にかゝつたキリスト▼二十二日音楽美の探究▼二十三日上手なもの、買い方と遊び方▼二十九日詩歌の作り方と鑑賞

郷土刀『和泉守國虎』

末孫 根本禮一

先日日本刀剣保存協会平支部主催及県教委後援のもとに美術刀剣の初の展覧会を開催せられ文化財保存のため誠に有意義なる催しにて且つ地方にて拝見出来ぬ旧御物等多数陳列せられ支部幹部各位の御骨折を深く感謝して止みません

御物館の本間先生も特に来臨せられ席上にて郷土の刀匠和泉守國虎の作品の優秀なる事井上真改におとらざる名刀と折紙をつけられ、貴重刀として登録になつた事は誠に我が郷土のほこりとするものであります、祖先根本和泉守國虎の系は、國虎の祖父國安慶長七年鳥居侯に従い羊に移り抱鏡治とし梁代藩主に仕えた、国安の孫国虎は乃治元年平鍛冶町に生れ延宝四年十九歳の時内藤侯に取立られ、京の井上真改に師事し貞享元年十月十三日受領根本和泉守藤原国虎と称した貞享四年盛元天皇、皇位を皇太子に譲る際宣令により御剣を作らると又正徳元年朝鮮使節来朝の時将軍綱吉公の命に依り大なぎ刀を鍛え献上した将軍家より白銀五枚を賜はると、皇位を皇太子に譲る事や、将軍家外国使に賜う大典麻儀は国家不朽の事で、製する人を撰ぶはもとより、貞享、正徳年間、天下鍛工数多し国虎何者ぞ身、東奥磐城に住し、名刀重へ進し特に寵命を蒙る、栄たる事大なり、国虎勅命を受くるや、金山宮（現存）を勧進し祈念をこめ丹精を凝して奉したりと尚平は水が古来より悪しく当時城主封内に命じ湧泉悉く試し城内鵜ノ坊の井又檜葉郡繁岡の井水等を以て作刀なすと伝えられる此の水京加茂川の水に相類すと云う

京保三年八月四日六十一歳にて歿す法名秀台院精鋒得朗居士

尚郷土の刀匠としては鈴木貞則吉田国光、盤龍子定興等数人あつた事を附記します（市東員）

死亡が激減

赤痢の現況

平保健所管内の赤痢発生状況は次の通りで昨年より発生数は多いが死亡数が少なくなつて居り赤痢に対する治療効果が良くなつていることを示している、カツコ内は昨年度

▼真性赤痢 発生九十八（六十六）死亡十五（二十二）死亡率十五・三%（三十三・三%）

▼疑似赤痢 発生百五十九（五十九）死亡二（一）保菌者二百六十三（八十四）死亡率〇・六二%（一・六九%）

職長講習會

十八九日開く

平産業安全衛生労災協会では八月十八、十九の両日平市六丁町労働会館で職長講習会を開く、講師は労働省産業安全研究所高梨所長、同齊藤土木建築課長、同秋山機械課長の三氏で産業安全の指導法について講義する

◎玄關の何處かにカゞミを架けましょう

○…今年海水浴場には『うで塵』が全然見られない、これは昨年百名近い中毒患者を出したため今年は売れないだろうというわけで姿を消したらしい

（写真は小名浜銀座と貸し浮袋屋）

最高級 最高ムード

最高規格の品質
最高の衛生設備

自動車による移動販賣を開始致しました

六〇CC 紙カップ入 二〇圓

岡田牛乳

良品廉価・皆様の利益を護る店

大黒屋の月末大奉仕は31日迄

熱々愈々加えを

特に大黒屋獨特のBB商品として御奨めする主力商品

本染ゆかた・婦人服と子供服夏プリント肌着 ワイシヤツと肌着

本浜の名 大黒屋 小平

大量仕入と大量販売による値段の引下げに努力する店

眼鏡専門 各眼科医指定

玉屋 平市二丁目 電910

いつも縫いよく美しい!!

ブラザーミシン

家庭用 職業用 工業用

特約代理店 石川ミシン商會 平市二丁目 電123-2

眼鏡時計

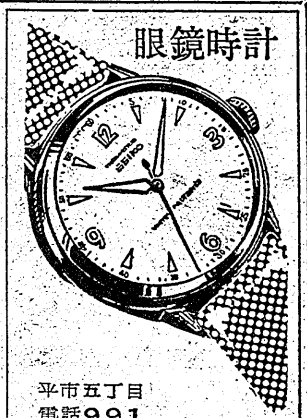

平市五丁目 電話991 山崎時計店

三越外有名デパートに出品する

平和メリヤス社 直賣卸の店

小売営業時間 午後五時まで

平駅 白銀通 三井木造 中内 茶白也

平市白銀町11 電呼1098

福島県 県観光連盟推奨 県みやげ品コンクール優良賞受賞

菓銘 たい焼 油餅子

御贈答に御利用を…

ベーカリー東京堂 平市才槌小路電一〇八

吉田屋靴店では只今廉價販賣中です

新進のデザインを誇る銀座通りの靴専門店

◇ご便利な平指定商連発行のチケットを御利用下さい

平指定商連跟加盟店 吉田屋靴店 平市銀座通番 電416

夏のお飲物はバヤリースのオレンジジユースを御愛用下さい

松月堂 平・銀座 電二〇六

三幸注文洋服部 電話 一三二七 五〇六

一九五二年型夏服新調ならざん新なデザインと裁断の三幸洋服を御利用下さい

御客様の持込生地の仕立歓迎致します

男子服専門部（裁断責任） 渡辺良平

婦人子供服専門部（デザイン裁断） 渡辺ひろ子

夏服地各種豊富是非一度御来店の程を!!

産婦人科 放射線科 看護婦募集

久保田産婦人科医院

院長 久保田真一

副院長 久保田真一

助産婦 久保田イネ

小名浜町横町電二三

おかやのYシャツ

平市三丁目 電話一〇一〇 岡屋呉服店

平市本町 電話一〇一〇 高野文化堂（図書雑誌部）