（1）　日刊（除月曜）　昭和21年6月1日　第三種郵便物認可　昭和24年2月23日　運輸省特別扱承認第238号　いわき民報　夕刊　昭和27年6月6日（金曜日）　第1851号

夕刊
いわき民報

発行所
平市田町 電381 1222
いわき民報社
印刷発行人 田原 登

藤
高級事務用品
製圖測量器械
計量器
金庫、書庫
藤森商会
平市鍛冶町二電二九六、四七二

スト實施は逆効果
本部の指令に不滿高まる
磐炭勞　あすの會議注目

磐炭労常任斗争委員会は五日午前十時から平市労働会館に開き、二日中斗から指令あった破防法、労働法規改悪、ゼネスト禁止法反対第三波スト問題に就き審議した結果、七日の時間外労働拒否は却って労働能率を傷き、出炭減とはならず官公庁の定時退庁とは違って逆効果を来たし且つ経営者に弾圧の口実を与えることになり組織としては前々二十四時間ストの数宣活動を行って来ているので、今度の指令には不満だとする空気が強まり、結局、猪狩事務局長が本部にこの責任を追究するため急拠上京した

磐炭労では七日は二十四時間ストが又は時限スト以外に効果はないとみていたがこの指令に違反した単独行動も出来ず明六日の地方委員会で最後的決定を行うが、本部指導通り行えば逆効果で労使間から指令者への責任追究必至とみられその成行きが注目されて来ている

四十一棟賣約濟み
廿三年度の庶民住宅

平市では昭和二十二年度に始めて建設した庶民住宅百二十五戸のうち百六戸分を土地提供者に優先的に払下げていたが、現在売却済みになっているのが八十二戸（四十一棟）である

一棟二戸建で六畳二畳のものが五万五千二百円で十九棟のうち十二棟が売却済みになっている

最近現金即納で買取る者が多くなって来ているがこれは土地提供者が買えなく地主が贈入しているためとみられる、なお入居者は売買されたことによって立ち退きされるようなことは出来ない契約である

蓮川部長視察
名濱港灣
初視察のため七日午後七時半小、八日午後二時小名濱駅発列車で帰京の予定

夏秋蠶を增産
十一日霜害對策協議

石城地方事務所蚕糸課では来る十一日午前九時から地方事務所会議室に蚕蛾家を集め霜害対策協議会を開き、続いて同日午後四時から春蚕繭減産の分を補うため夏秋蚕の増産対策について協議する

平四小兒童會
農業委員會
あす小名濱

小名浜町では六日午前九時より公会堂二階に開く各学級より提出される反省事項、本年度計画などについて審議する

内郷未亡人會
あす結成總會

内郷町未亡人会結成総会は六日に延期、午後一時から役場会議室で規約審議及び役員の選挙を行う

白水分校委會
内郷町では六日午後二時から白水分校専門委員会を開き土地交渉委員の選定並びに敷地の決定を行う

しいたけ豊作
平營林署　七百貫收穫

平営林署直営の二十七年度産乾燥で百貫を生産、輸出向けはほとんど收穫したが豊作で二に出すことになった、なお価格は現在のところ貫当り二千三百円程度で廿五万三千円となる勘定、昨年より七百円の安値となっている

湯本映畫教連
役員を改選

湯本町内小中学校では四日午後一時から湯本一中に映画教育連絡総会を開き役員改選を行い会長赤山早苗（二中）副会長渡辺博之（二小）会計監査水野武（一中）鈴木謙四郎（一小）諸氏を選任、なお行事計画に就き協議した結果映画教室及び幻燈スライドの充実、十月下旬映画教育研究会開催、月一回放送教育研究会及び視聴覚教育研究会の開催、視聴覚教育優良学校の研究視察などを行うことになり散会した

住民登錄調査
委員打合會　あすから

小名浜町では住民登録調査委員打合会を次の日程で午後七時から開くが住所の都合で何処の会場に出席してもよい

▼六日、第一区（修正院）▼七日、第二区（公民館）▼九日、第三区（公民館）▼十日、第四区（消防団第四分団詰所）

國鐵の妨害防止に全力
警察署と協力

国鉄では六、七月の二カ月を妨害防止強調期間と定め①線路及び保安装置の妨害防止②客車部品の盗難防止③レールボンド、通信などの盗難防止の三項を主眼に行うが平欽道公安室では商秘、亘理間の各警察署と協力取締りの万全を期すことになった

赤痢防止に家庭を訪問
内郷二中で

内郷二中では町内に赤痢患者が頻発しているため伝染病予防並びに衛生知識の向上を図るため五日から職員が二班に分れ生徒の家庭を訪問し啓蒙することになった

世米道路の地下工事
請負決る

平市駅前三十米道路グリーンベルト街燈設備のうち地下ケーブルの埋設工事は五日午前九時から市役所で指名入札の結果東北電気ＫＫ（平営業所長鈴木保雄氏）に落札四十四万円で六月上旬完成となっている

小名濱小の修學旅行

小名浜町第一（三百九十四名）第二（百九十九名）両小学校六年生の修学旅行は六日次のコースで行われる、町当局では参加児童一人当り五十円づつを補給費として贈った

▼一小、午前七時小名浜駅発―水戸（専売局、常盤公園、県庁）いばらき新聞社など見学）―午後八時帰小▼二小、午前四時四十分水楽前駅発―東京（都内見学）―午後十時帰小

郡收入役會

石城郡收入役会では六日午後一時から湯本町役場に辞事会を開き決算承認予算の審議並びに総会開催につき協議する

内町文化講座

内郷町内町地区では七日午後六時から部落館で青年学級文化講座開設につき協議する

境界測定講習會
八九日に開く

浜通り営林署内の国有林境界測定講習会は来る八、九の両日平市堂根町農業会館会議室で開く、講師は前橋営林局治水計画課長、岡田技官、須藤事務官の三名

來月開業か
縣信保協支部　開店遲れる

中小企業の救済的融資を行っている県信用保証協会平連絡所は四月迄には平市始め関係町村から支部設置基金二百万円の出資を仰ぎ新出発する予定だったが、これら関係町村の同協会の事業に対する認識が徹底してない憾みからその協力が思わしくなく六月一杯まで延びるのではないかとみられている

同協会は資金難にあえぐ中小企業者に対し、銀行と取引きがあり、営業継続一年以上で保証人や担保物件等がある場合を対象に融資されるが同協会平連絡所ではこの融資に際しいちいち県本部に審査結果を報告、その決裁を得ねばならないが平支部となれば十万円以下の融資は同支部の審査で即時決裁出来る様になる

なお平連絡所は二十四年の発足以来三月末現在まで一億二百万円（二百六十三件）からの融資で中小企業者の資金難緩和に大きな貢献をしており、四月の融資二百十五万円（六件）に対し五月は二百九十万円（九件）、六月は四月の十三件に対し五月二十件と漸次、最近の金融難から融資希望者が増加の傾向にあるのでこのような事情からも関係町村の早急な協力が強く望まれている

禁々たる夏姿に
楚々たる夏姿に

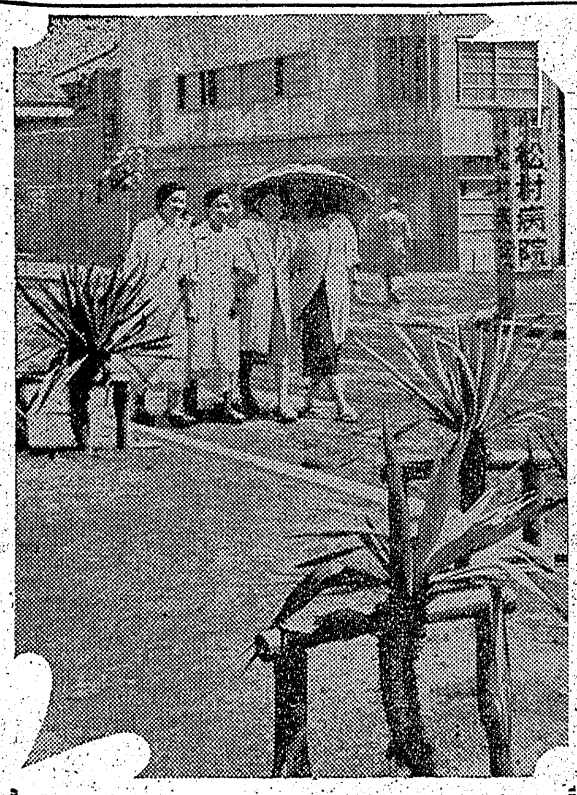

こゝ二、三日降り続いた梅雨模様のグズついた天候も、コバルト色にスッキリと晴れあがった五月、雲の流れにも夏のドキツサが感じられて街行く人々の装いも赤、青、黄三原色の春姿から一足飛びに白一色の爽々たる姿に変り初夏の香りを漲よわせながら、美しいパラソル模様を描きつゝ新装成った大通りを闊歩して行くユツカ（糸蘭）の南国的な樹樹も彼女達に微笑かけているかのようだ

輸出額５００００台全国第一位
使うほど　縫いよく　調子よい
月２０００円で
１２回払
ダイヤモンドミシン
特約販売店
草野ミシン商會　平市南町 電９６０

急募
運転手　一名
助手　一名
委細面談
平市大町
堀川砂利店
電一二五三

洋服は高重屋
平二

ブラザー
【最高級品】
ブラザー　トヨタ
デユーキ　バイン
石川ミシン商會
平市２丁目 電１２３２

外科　整形外科
産婦人科　胃腸科
【勞災保險指定醫】
入院隨意
永井醫院
植田町本町４３　電４７

ますます好評
時計
セイコー型　２６００円
18型　３４００円
ラジオ
コロムビア５球
１４０００円ヨリ
メガネ
６０円ヨリ
色アイロン
４００円ヨリ
平指定連加盟店
金光堂
５丁目電１９５

お知らせ
平市一丁目四三永沢クリーニング店雇員清水一夫は五月十日以降一切弊店と関係ありませんから念のためお知らせいたします
平市一丁目永沢クリーニング店
永沢義一

釜めし
蒲焼
お座敷女中さん
數名募集
桃山調だいこ料理
江戸川支店
紅小路電一四五六

平市消防吏員募集
一、試験日時　六月十二日午前九時
二、場所　平市消防署会議室
三、試験科目　作文、国語、数学、物象、社会常識
四、受験資格　（イ）新制高校卒業程度の男子にして年令二十才以上二十五才未満身体壮健志操堅固なもの（ロ）平市居住者又は居住し得るもの、右希望者は当日午前八時半迄に履歴書、健康診断書、認印、筆記用具持参の上試験場受付に申出られ度い
平市消防本部

☆☆豚肉値下斷行☆☆
◇最上　一七〇圓より
◇並　〃　一〇〇圓まで
夏の栄養は先ず肉食から
平素の御愛顧に報ゆるため右の通り奉仕致します
六月
平地區食肉商業協同組合

初夏の夜に涼味溢る
晝光色電球を！
マツダ晝光　一〇〇Ｗ　一〇〇圓
同　マツダ晝光　六〇Ｗ　九〇圓
マツダ球抽せん券売出し中
平・三
三幸

中華そば　三幸食堂
新築開院
【入院應需】
二井内科小兒科醫院
平市仲田町 電六一五

國旗は日の丸
ガラスは旭
長橋町の電ガラス
吉村

日刊（除月曜） 1カ月金80円（週1回四頁建） 定価一部（二頁）3円（四頁）4円（第三種郵便物認可）
いわき民報
夕刊 昭和27年6月6日（金曜日）第1851号 （2）

化學調査の結果判明
呉羽の毒水被害
縣水試、關係者代表に報告

小名浜町県水産試験場では呉羽、錦、植田各漁業協組からの訴えにより錦町呉羽化学工場から排出する毒水が沿岸のアワビ、若布、カジメを始め磯魚を死滅させ又は繁殖を妨げていると云うので前後五回に亘ってこれが調査を行っていたが、この程化学調査結果が判ったので四日午後一時より漁協組代表者を招きこれを報告、更に五日午前十時より会社側と漁民代表に参集を求め調査結果を両者に示した

水試側の調査によると呉羽化学工場から蛭田川河口まで二粁五百米の間では稍有害であることが認められたがそれ以外の沼菜町九面海岸や植田町小浜海岸では殆んど海藻や魚類には無害であることを立証している

水道資材の購入方協議
内郷で委員會

内郷町では四日午前九時から上水道、総企委員会を開き資材購入につき協議した結果、エタニットパイプ及び附属品五百万円を東京方面から購入することになった、エタニットパイプ敷設工事は去る五月上旬新川堤防から御台境まで七百七十米を終り現在八期工事として堀坂から金谷入口まで延長一千四百七十米を施行しているが、余すところ九十米で十日までには完成する予定になっている、なお高坂―御台境（三一六〇米）白水―金坂（二〇〇〇米）宮字峰根―貯水池（一三四一米）は二十七年度中に完成することになっており、これが完成すれば百%の殺菌が出来伝染病の予防及び消火栓施設により火防の万全を期すことが出来るので早急なる完成が待たれている

教務主任研究會
九日から開く

教委石城出張所では九日から次の日程で教務主任研究会を開き鯨和後の教育方針について（自由討議）大日御完全実施上行事運営をいかにするか（パネル）現職教育運営の実際（シンポヂウム）山村教育振興方策について（自由討議）の四つの議題を研究討議する、本年度の教育目標を中心として学校教育の振興について研究討議し教育の刷新を図るのがネラい、会場次の通り―

▼九日沢渡小▼十六日四倉小▼十九日植田小▼二十日小名浜一小▼平一小

指導船共盛丸を改名
近く『磐城丸』と命名

日本の独立を記念して小名浜町県水産試験場では県指導船共盛丸（一三八㌧）の船名変更を行うことになり東北海運局小名浜支局へ手続をとることになった、これは講和発効と共に日㌧以上の鋼船のスカデヤツプが廃止され船腹のスカデヤツプ番号の表示やスカデヤツプ旗の取外しが自由になったため従来スカデヤツプの登録の関係で船名変更の出来なかった船も所定の手続きによってこれが可能となったためで県水試では『磐城丸』と新しく命名することになったもの、代々県指導船は磐城丸を名乗り今度船名変更すれば五代目の磐城丸が実現するわけ、なお前代の磐城丸（一二六㌧）は昭和七年に建造、昭和十七年に海底に傾れ昭和十九年乃至同二十年ごろ台湾沖合で撃沈されたと伝えられているが一名の生存者もないので詳しいことは判っていない、船名変更する共盛丸は目二十八㌧、三百五十馬力、鋼船、乗組員現在五十名である

漁業組總會
来る十五日

小名浜町漁業組合では来る十五日午後一時より県水産試験場会議室で通常総会を開き理事一名の補欠選挙、漁業権監理委員の選任などを行う

強盗強姦に判決言渡し
七一五年

川部村小川採炭夫田沢哲雄、長野県篠原郡上根町土木建築業中川誠一両名の強盗並び強盗強姦にかゝる公判は四日地裁平支部に開き青木幾判長から田沢は懲役七年、中川は懲役五年の判決言渡しがあった、田沢は中川誠二外一名と共謀して二十四年九月二十二日川部村山王畑田農業兼雑貨商緑川マス方に匕首を持って押し入り現金九千七百円、タバコなど一万円相当を強奪、寝ていたマスさんを強姦したもの、中川は田沢外一名と共謀、前記緑川マスさん方へ押し入り現金九千七百円を強奪したもの

強盗に三年半

内郷町宮字滝口屋醤油販売員一の強盗傷人にかゝる公判は四日地裁平支部に青木裁判長掛りで開き懲役三年六カ月の判決があった、醤油は去る三月二十八日夜六時半ごろ好間村上好間古館地内古河炭鉱鉱業所内から古鉛十六貫を盗み出し逃亡中、巡回中の警備係員伊藤春次さん㋮に発見され捕まるのを恐れて手で顔面を殴りつけ全治一週間の傷を負わせたもの

鮪、鯛など水揚

四日朝小名浜魚市場にめじ鮪、鯛などの水揚げがあった、四倉港の旋網漁船の善宝寺丸はめじ鮪四千貫前戸三十マイルの附近で漁獲したもの、魚体は二百八百匁、相場は二百六十円から三百円、三協魚漁網は小鯛千貫、大鯛百貫、相場は小鯛七百十円から七百四十円、大鯛は八百円

郡市連合 青年學級研究會
十五日湯本町で開催

四日家庭電気となるまで、十五日名曲の形態、二十一日国民生活の水準、二十八日演出について、二十九日法律の種類と形態▼B級三日伝染病について、七日現代文学、八日発明発見、十四日名曲の形態、十五日家庭電気となるまで、二十一日法律の種類と形態、二十八日国民生活の水準、二十九日演出について

防犯回覽板
市署で配布

平市署と平市防犯協会共催の防犯態勢強化運動月間は去る一日から三十日まで行われるが、市署では防犯回覧板と題するビラを各戸に配布して農繁期の忙しさを狙う各種犯罪の防止に努めている

電線泥余罪

内郷地区署では大掛りな架設電話線窃盗の容疑者として一日好間村上好間字南町田一電工山岸健(三)を平市新川町無職新妻某(二)の両名を逮捕余罪を追求中だったが両名は共謀で去月十五日ごろから二十八日までの間に内郷町御厩地内から東北電力平営業所々有の架設電話線三十五貫五万円のほか同字地内畑山勝武久さん方で予り保管して置いた同会社所有の裸銅線約三百貫目三十マイルの附近で漁獲したもの、魚体は二百八百匁、相場

湯本町公民館
青年學級遊覽委員會を開く

湯本町公民館では去月三十日午後六時から青年学級遊覧委員会を開き都市連合青年学級研究協議会開催について協議した結果、来る十五日午前十時から湯本町公民館に開催することを決定した、なお六月青年学級カリキュラムは次の通り決定した

▼A級三日現代文学、七日発明発見、八日伝染病について、十日家庭電気となるまで、十四日名曲の形態、十五日家庭電気となるまで、二十一日法律の種類と形態、二十八日国民生活の水準、二十九日法律の種類と形態▼B級三日伝染病について、七日現代文学、八日発明発見、十四日名曲の形態、十五日家庭電気となるまで、二十一日法律の種類と形態、二十八日国民生活の水準、二十九日演出について

少年野球
八日湯本で

湯本地区署では少年達の不良化防止の一環として健全娯楽を与えることになり八日午前八時半から湯本小学校グランドで湯本、磐崎地区の少年クラブ対抗野球大会を挙行する、参加チームは八クラブ

小賣部新設

芦澤材木再建さる五月二十五日夜全焼した赤井村小川郷駅前芦沢材木店製材工場は十一日目の五日再開した、なお六日より平市南町六六に販売部を新設して木材小売を開始する

密造運搬で擧る

泉村滝尻泉町木こり業大平進(三)は三十日午前九時半ごろドロフク一斗を自転車で運搬中、小名浜町松の中地内で小名浜地区署員に捕まった

少年泥

湯本町浅見一〇無職某(二)を同町古ノ山六無職某(五)の両名は共謀で去月二十一日午前七時半ごろ同町洋品店相馬栄三さんから女物雨靴一足六百五十円相当を盗み同町古物商木豊に売りとばした疑いで二日湯本地区署に捕まった

自轉車ドロ擧る

湯本町上浅見四一前科三犯無職小室保(三)は四日午前十一時ごろ同町水野谷字龍ケ沢常磐炭鉱採炭夫桜井仁さん方から自転車（六千円相当）を借り受け乗り逃げしたが午後五時ごろ湯本地区署員に緊急逮捕された

明るい社交室
クリスマス

十萬四万七千円相当を盗んでいたことが判明、なお共犯者及び余罪相当あるらしく同署に身柄を留置取調中

水やのYシャツ

JOCP ラジオ JOHK

ローカル平放送（6日）

前・一〇 皆さんの声
後・二〇 教師の時間『教育展望』
後・三〇 ラジオ文芸『短歌』選評 天野多津雄
後・三〇 福島県の皆さまへ『市町村民税の使い道』

映画は大映