夕刊 いわき民報
発行所 平市田町 電381・1222 いわき民報社
印刷兼発行人 田原 登

外科 放射線科
安齋醫院
院長 安齋 徹
副院長 広野 恵三
電四七五

千葉縣岩和田沖合で 第三香取丸沈沒

一名行方不明、他救助さる

千葉県勝浦海上保安部分室から小名浜港海上保安部への情報によると六日午前一時半ごろ小名浜町古港水野良吉さん所有鰹漁船第三香取丸（二二八トン）船長宮城県本吉郡大島村浦鳴浜二三小松万兵衛さん以下五十二名乗組、千葉県御宿町岩和田海岸約千米沖合で坐礁マストの先をわずかに出したまゝ沈沒し乗組員中行方不明一名（氏名不詳）を出した、同船は鮪を東京に水揚げした後五日午前千葉県勝浦港へ向け航行中遭難したもので小名浜漁用海岸無線局で受信した同船からの無電では五日夜九時四十五分『勝浦沖五マイルで浸水甚しく救助頼む』のSOSを発信、同十時三十三分『勝浦の沖三マイル、浸水甚しく船体四十五度に傾き勝浦燈台向け続航中』同十時四十七分『右舷より浸水激しきも原因不明、時速二マイル』と悲壮な無電を打つたまゝ、消息を絶つたもの（写真は沈沒した第三香取丸）

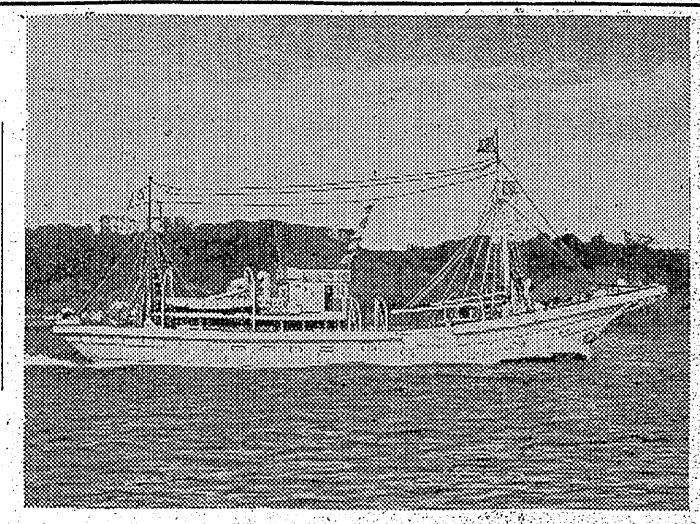

あすのストは 事實上不可能？

鉱炭労第五回地方委員会は六日午前十時半から平市労働会館に開きあす七日の破防法、労働三法、ゼネ禁法等の第三波スト（時間外労働拒否）を実施するか否かに就き慎重協議した

鉱炭労では中斗指令による時間外労働拒否では効果がなく二十四時間ストを実施する計画で今まで教宣活動を行つて来ており四日には傘下組合にその中斗指令拒否の指令を発しその善後策を同会議で最終的決定をするとになつているが、スト実施の準備も困難な事態にまで来ているので実際にはあすのストは中止する以外にはないとみられている

職場で抗議集會

教組、各校に指令發す

労斗の破防法反対第三波ストに呼応し教組石城支部では五日管内各小中学校に対し七日午後一時から各職場毎に抗議集会を開くよう指令を発した、当日は破防法に対する研究を行い参議院に対して反対陳情文をすることになつて居り、教育を守る立場からあくまでもストは避ける方針をとつている

榮養士試驗

教委石城出張所では本年度榮養士試験について受験希望者は十日までに同所宛申込むよう呼びかけている、受験資格は新制高校を卒業し一年以上の学校を修了したもの、通常の課程による十二年以上の学校を修了したもの、旧制中学校令による中学校を卒業したもので二年以上栄養士の実務の見習をしたものに限られている

病院建築委會

石城町村長会磐城共立病院建築委員会は九日午前十時から地方事務所会議室で開き二十七年度病院建築着工日取りなど打合せする

8組七六〇に五千圓

競輪あやめカード抽選結果

前後賞（五百円）8組七五九、七六一▼一等（千円）各組共通五二八▼二等（五百円）各組共通三六二▼三等（二百円）各組共通〇二四、六一七▼四等（百円）各組共通二二

人事委に古川傳一氏

わが郷土の人たち大喜び

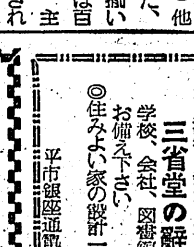

（写真は古川伝一氏）

五日開いた五月県会最終日に県人事委員の補充に元県議古川伝一氏が当選したが、同氏は自由党員として社会的に認められ穏され採決の結果多数を以つて可決した、この日林谷、遠藤（新政クラブ）両県議から『人事委員三名中大和田委員は改進党、自由党の何れに属するか、また古川氏は自由党員として社会的に認められたことは郷土民から喜ばれている、人事委員会の性格上同政党二名以上は好ましくない』と反対の意志表示をした、これに対し大竹知事は『大和田氏は先月自由党に入党したが、古川氏は現在無所属であり人格識見ともに委員にふさわしい人物である』と答弁した、わが郷土から人事委員を出したことは郷土民から喜ばれている

メジ鮪水揚げ

六日朝小名浜魚市場にメジ鮪二万貫の水揚げであつた

三千貫を茨城県久慈湾所属大三丸（三〇トン）同昭政丸（二九トン）他県の旋網船五カ統が水揚げした、目方一貫二、三百匁もある粒揃いで高値二百三十五円、安値では百三十五円で仲買人に引取られ、主に京浜地区の大消費地に出荷された、漁場は双葉郡請戸二十五マイル附近で今年に入つて最初のメジ鮪の水揚げであつた

泉熱病の疑い

二人の經過を見守る

平保健所では去る二日、川部村と勿来町に泉熱病患者が発生したとの役場の連絡から三日、菊地予防課長が現地調査に出張した結果、いずれも軽過が良好なので泉熱病ではないとみているが大事をとるためその後の経過を注意している患者は川部村大字沼部字八幡前永井時夫さん（二）と勿来町大字窪田字町通九渡辺広喜さん（二）である

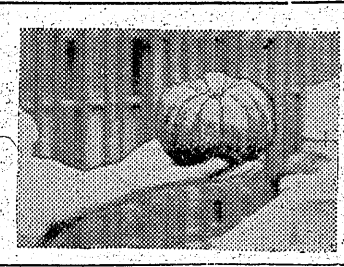

小名濱港改修を論議

會議所東北ブロック會議

去る三日午後一時より仙台市東一番町プラザー町に仙台商工会議所主催に依る東北六県商工会議所ブロック会議を開催した、地元から野崎会頭出席、日商会頭藤山愛一郎並に専務理事岡松成太郎の両氏を招聘し出席者は会議所関係者約七十名、財界人日本銀行仙台支店長今井理平氏ほか十数名出席、左記条件に付懇談し藤山、岡松両氏より種々意見の開陳並に説明等あり、午後五時より同所に歓迎会を催し盛会を極め明年は秋田市を開催地と定めた

1 商工会議所法の改正と其の促進
2 電力融通調整と電源開発
3 東北産業特に地下資源の開発
4 工場誘致対策
5 港湾施設強化拡充
6 東北地方の交通運輸の整備拡充
7 中小企業金融対策
8 商工業者に対する適正課税

以上右の中第五の問題に対しては太平洋に面する港湾に付小名浜港並に塩釜湾の改修問題が審議されたことは心強く思つたと野崎会頭は語つた

南瓜の走り

平市内には早くもカボチヤの走りが出廻り百匁四十円の相場で小売されている

今年は一般に夏野菜が豊富で市内の各市場は連日活況に満ちている、四国産のトマトは百匁七十円、九州宮崎産のキウリは一本（四十匁位）十四円の相場（写真はカボチヤのハシリ）

一輪車乘りピエロ

競輪宣傳に乘り廻る

▼一競輪宣伝にあの手この手で苦心している平市競輪課では五日昼下り一輪車乗りの道化師を先頭に市内を練り走り変つた趣向の宣伝で市民をびつくりさせた

▼一後節十三日に同じく宣伝するが三角帽をかぶり日傘を片手にさしヨチ〳〵走り廻るのも仲々容易でなく、汗だくでお白粉もハゲ、ハー〳〵息を切らしていた、珍芸をやつた人は泉村の田村さんで手当は一日千円を頂戴してニコ〳〵（写真は一輪車乗りの競輪宣伝）

この夏の粋を競う
歌舞伎ゆかた
輸出規格責任保証付
佐川のかやの
呉服 服地
デンワ1486
平・五
佐川呉服店

天気予報（六日）

【今晩】南のち北西の風はじめ曇りがち処により二ワカ雨のち晴れたり曇つたりの天気

【明日】北西のち南西の風日中一時や、強く晴時々曇りの天気、海上今晩はじめ多少風波あるが大体穏か、明日は日中南西の風強まり風波出て来るから小型船は注意

三省堂の辭海
学校、会社、図書館は勿論、御家庭でもぜひ一冊
お備え下さい
◎住みよい家の設計 一五〇種（二五〇円）発売中
平市銀座通電一〇七四
石川書店

茨城うどん
百匁東 二二円
藤越

・少しちがいで良い品運動・大黒屋品質第一主義への前進・
大黒屋のゆかた
本店賣場にて 土曜 日曜 ゆかた200反 奉仕提供
愈々熱を加える大黒屋獨特の
7日8日 土・日奉仕
各店共値段は當日發表
平支店は土・日
夏服地提供
平本店は
夏の綿反提供
皆様の利益を護る店 ● 当店の奉仕品は皆様への利益の割戻しです
近日皆様の会社へお伺い致します 奉仕による経営動機
平で一番先に生れた 合理的な 月賦販賣機關
平信用販賣會社が愈々試験時代から本格的活
動期に入り平デパート界の〇〇店〇〇店〇〇
店を参加店として積極的にサービス致します
参加店は近日発表致します
おわび＝大黒屋は朝間奉仕を中止致しましたので其の代りに平大黒屋・湯本大黒屋・小名濱大黒屋共に土・日奉仕に力を集中して皆様に奉仕させて戴く事に致しました御期待下さい
合理的経営に前進する大黒屋

平市の溫泉境計畫に波紋

湯本の死活問題

代表、常磐炭鑛に反對陳情

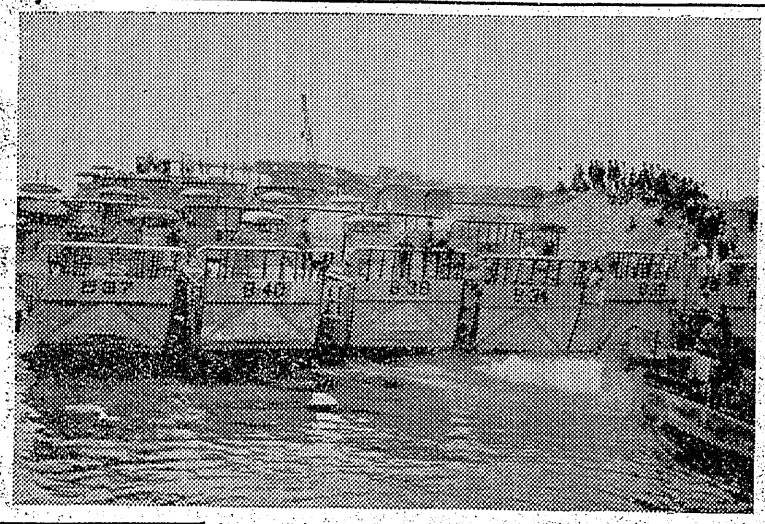

平市の旅館組合が既報の如く常磐炭鉱が内郷町高野作地内へ放水している坑内温泉を引湯する計画を進めているが、湯本町はもしこれが実現すると死活問題であるとピックリし五日午後三時ごろ松本町長始め町会小野副議長、各部常任委員、区議会代表、同温泉委員、湯本温泉旅館組合代表、それに湯本観光協会代表ら十四名が常磐炭鉱々業所に青山常務、林田鉱業所長らを訪ねもし平市に温泉を供給する様なことになると湯本町の死活問題となるから炭鉱側は断然に措置せず拒否の態度をとって頂きたい

と申出た、これに対し炭鉱側は新聞記事で平市旅館組合の計画を一知ったゞけで何等の交渉も受けていない、従ってその内容もわからないから今、どうこう確答することは出来ない、御用件のおもむきは良くうけたまわって置きます

と回答、平市旅館業者の計画は湯本町と常磐炭鉱との従来の行きがかりから実現困難とみられている

石炭ドロ

錦町中田銑島屋井口中(三)は植田駅貯炭場から川部村菅野炭鉱所有の石炭十四俵（三百円相当）を盗んだ疑いで六日植田地区署から審理送検

鐵材五十貫盗む

小名浜町荘太郎農業吉田栄蔵(三七)は先月十日午後八時ごろ同町村の土目屋製作所内から鉄材二十貫（千円相当）を盗み更に同月十日午後九時ごろ前記工場内より鉄材六十三貫（千八百円相当）を盗んだ疑いで六日小名浜地区署から審理送検

車中で盗難二件

◇小名浜町岸池の内無職影山芳江さん(三七)は五日常磐線下り二三一列車（平窖四時十一分）泉―平間で乗車中、現金八百七十三円入りの財布をスラれた

◇岩手県盛岡市上ミクロ川前事務員赤石正一さん(三七)は五日常磐線上り急行二〇二列車（平発零時二十六分）二等車内で背ムボケットに入れておいた婦人用クローム製時計（六千円相当）が盗まれた

米のヤミ

五日午後四時半ごろ内郷町綴字堀坂無職酔春吉と季先敬(六〇)は小名浜町野田附近の農家から白米二俵（七千円相当）を買い受け湯本町浅貝地内をリヤカーに積んで進撥中湯本地区署員に捕まった

傷害

泉村本谷農業渡辺喜孝(三七)は去る二月ごろ同字地内山林で同字農業渡辺福松さんと些細なことから喧嘩となり福松さんの頭部、手など二全治五日間の傷害を与えた疑いで六日小名浜地区署から審理送検

中學生が赤痢

内郷町白水字浜井場内郷二中三年生小貫征子さん(一四)は五日赤痢と決定同町隔離病舎に收容された、同校では集団発生を防止するため校舎内外の大消毒を行った

約十万圓横領

錦町の庶務主任擧る

▼町村会事務局に依頼した小作契約書用紙代四千四百円横領

▼選挙違反防止に活動した謝礼金（小中学校や婦人会のもの）二万円横領

▼親睦会長の地位を利用し預貯者金成蔡三氏(三七)から貸金利子五千円横領

▼中学校建築にからんで前記金成請負人から一万円の贈与を受けた

▼実兄根本作兵衛氏に対し昨年十二月旬親睦会の預金二万円不良貸出横領

▼平市古殿治町勝写用品商吉田武雄さんに支払うと称し二十六年八月五日公文書を偽造し九千八百円を横領

此のほか二件に亘って約六千円を文書偽造で役場から横領悉く家庭生活費に充当余罪追求中

舟艇隊ぜ入港

時ならぬ國際色呈す

四日午後小名浜港にアメリカ陸軍所属の小型舟艇隊が入港六日朝出港したが、講和発効後初の米国船の入港で港にはためく星条旗も眼やかに米国の兵隊さん達も上陸、又その舟を見ようと詰めかけた地元民で小名浜町はときならぬ国際色を出し各所で『ハローハロー』とにこやかな交歓風景が見られた（写真は入港したアメリカ舟艇）

犯罪統計

五月の小名濱

小名浜地区署五月中の犯罪発生及び検挙件数が五日纏つた、発生総件数は前月の百一件に較べて七件増えて百八件、このうち窃盗の六十三件が最も多く、詐欺及び準詐欺の十五件、贓物に関する罪十一件がこれに次ぎ、また検挙件数では前月の八十五件より十八件増加九十三件となっているがこのうちでもやはり窃盗が最高上位で四十八件、贓物に関する罪十一件詐欺及び準詐欺罪八件の順、また検挙人数でも窃盗の二十名が最高だがこのうち女三名が挙つているのが目立つ、傷害（男のみ）八名がこれに次いでいる

防犯用街燈線を盗む

内郷地区署では三日夜犯罪防止のため同町宮字金坂地内のトンネル中たったが五日同字四六日雇土工佐藤武男(三七)を容疑者として逮捕した、生活に困り酒に酔つぱらつた揚句二回に亘りベンチで切断目に架設した街燈線三百米（一万三千円相当）の盗難事件につき捜索

土木野球延期

土木関係業者県下野球大会は七、八日平で挙行の筈であったが、都合で廿一、二日延期になった

改正計量器説明會開く

來る七日

日本計量協会石城部会総会は七日午前九時から平市公会堂日本間に開き、決算報告、新予算承認、役員選出などを行うが終って改正計量法の説明会を開く

改正計量法によると従来の度量衡に変って計量器と改称され、度量衡はマス、ハカリ等二十種類だったのが五十種類に増加、販売業者は今まで免許制だったが登録制に変り一項目三百円の料金が千円になった

道場開き

湯本地区署では警員の体位向上を図るため三十一日午後一時から公民館で柔道場開きを行った

百%有利な食品の割引券を御利用下さい　三幸

きれいな食堂で楽しい御食事
アイスクリーム 0000
スター那須ミルク 4477
カー冷蔵庫
PEARL
近代的トラン食堂 バー
平田町 眞珠 TEL 1388

預金と無尽
相互銀行 株式会社 大東銀行
平市大町 電110 378

土曜サービス
午後五時から八時までおいでのお方様にお酒の原価提供
◇…但混み合いますから御一人様二本宛でご容赦下さい

アサヒビール直賣
初夏の味覺!!
アサヒビール
東竜軒
平市中央通り 電話一一三六

七日 八日 せきれいの曲
九日 十日 地獄への道 愛の山河
植田館

急募
運転手 一名
助手 一名
委細面談
平市大町 堀川砂利店 電一二五三

お待兼ね！ 二カ月振りの登場です
サア大きい夢は…2枚綴50円券で
宝くじ
1等 3000 000圓
一日本勧業銀行平支店一
洋服は 古かや

店舗住宅の板ガラスは 長橋町の 吉村

平競輪
発走11時
6月
7 8 9 14 15 16

他人の家
ナイトショウ 七日 八日 夜九時半ヨリ
E・G・ロビンスン
スーザン・ペイワード
料金40円

南仏物語
夫は偽者
6日間より 7日5日
夫と瓜二つの男現わる！妻の部屋に入った夫は本物か偽者か？
總天然色映畫
ジーン・テイアニイ
ダニイ・ケイ
コリンヌ・カルヴエ

【前売券取扱店】
才槌小路 田村運動具店
紺屋町 金澤屋菓子店
駅前五丁目 山家メリヤス店
富永六丁目 キクヤ楽器店
松浦靴店
猪金光ラジオ店
狩鎌田町 床床堂 床

前賣券80圓 当日券100円
前売期間は16日までです
お早くお求め願います

聚楽館が皆様に贈る年一回の大作巨篇々々かつての『我等の生涯の最良の年』『子鹿物語』『ジャンヌ・ダーク』『征服されざる人々』の如く、何れも記憶に残る大作 今回の『サムソンとデリラ』は必ずや皆様の御満足を得ることと確信をもっております。前売券御利用願います。

聚楽館