日刊（1）（除月曜） 昭和21年6月1日 第三種郵便物認可 昭和24年2月23日 運輸省特別扱承認第238号

いわき民報

夕刊 昭和27年6月12日（木曜日） 第1856号

夕刊 いわき民報

発行所 平市田町 電381 1222
いわき民報社
印刷発行人 登田原
編集人

木材の百貨店
㊀ 木材店
平市五丁目電二九〇
玩木 一般建築材
秋田杉 北越杉 木曽檜
津島松 ラワン 米松
ベニヤ板 濶葉樹車輛材 その他

地主と契約成る
高圧線移轉は順調

平発電所から常磐炭鉱に通ずる高圧線の移転工事は三千二百万円で七月末完成の予定で工事が進められているが、これに先だって鉄塔建設の要地交渉（地上権設定契約は鉄塔建設の基礎工事の都合から田植期前に完成すべく熱心に進められて来たがこの程四十二名の関係者と全部契約、難渋を予想されていたこの交渉も約一カ月の短日月で完成したばかりに常磐炭鉱側でもビックリしている

地上権設定の契約によれば田畑の場合、貸料年額が坪五十円、山野の場合二十円でこのほか保証料として田畑の場合段当り一万円、山野の場合五千円となっている、四十二の契約者のうち田畑関係十八、山野関係二十四で借受け面積は平均六歩位になっている、なおこの要地交渉に単身努力した飯岡市土木課主任は次の通り語った

『田畑に鉄塔を設けるとなると雀が集まり、耕作の都合などで反対する者があり昼間は働きに出ていて交渉も出来ず夜間に交渉したがびたりやっと契約したというのもありこんなに早くこの交渉が完了するとは私も考えてはいなかった』

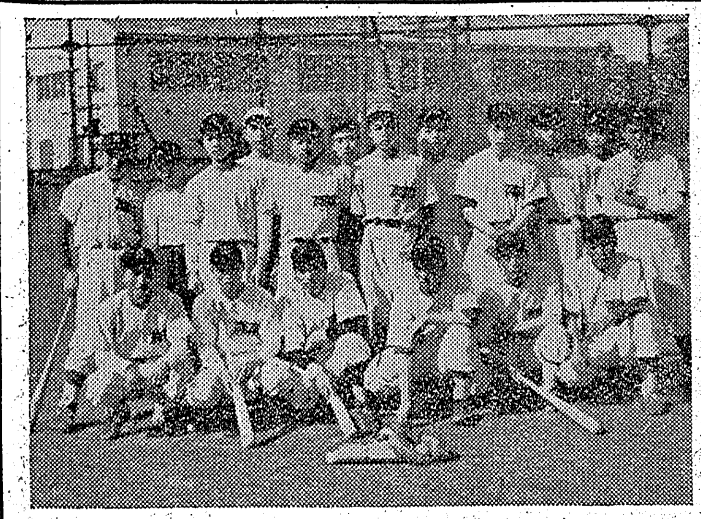

連合婦人會行事決る

昨秋平、石城連合婦人会役員会は十日内郷町内町の林田会長宅に役員十六名を集めて開き今年度の行事と運営委員長を決めた、主なる行事及び委員長次の通り

▼七月十五日会長会議▼八月婦人指導者講習会（期日及び場所未定）▼九月七日平、石城婦人大会（湯本町公民館）講師は評論家山田わか女史又は市川房江宮城たまよ、羽仁悦子の予定▼十二月一一月家庭経済生活合理化講習会▼二月ソクリエーションの会▼三月会長会議

なお婚相談委員会は毎月十五日

内郷町商工會
愈よ廿日に結成總會

十二日午後一時から会議室に開き校舎の建築設計案につき協議する同校新築予算は二千五百万円（整地費一千万円、校舎建築費一千万円）で総敷地五千四百坪、校舎六百六十坪で十二学級及び理科、音楽、標本室三教室編成の予定になっている

副會長決る
小名濱觀協

小名浜観光協会第一回役員会は十日午後一時から同町玉露旅館で開き創立総会の際保留となっていた副会長二名に鈴木治作、飯塚勝、坪寿、坂林勝二の諸氏を選任、ほか二名は小名浜臨港鉄道会社、常磐交通会社からそれぞれ一名を選定することに決めた

農繁休暇
内郷で決定

内郷町内小中学校校長会は十日午前九時から役場会議室に開き農繁休暇につき協議した結果御厩、内町、高坂の三学校が十八日から四日間、中学校は無休と決定、なお町内小中学校教科別研究会を来る七月二日開催することになり正午散会した

梅雨は斷續的
六七月の長期天氣豫想

今年の梅雨は断続的で雨の日は余り長続きしない見込みだと小名浜測候所では六、七両月の長期天候予想を十日次の通り発表した

▼六月、上旬は一時梅雨模様となり低温の日もあるが長続きはせず上旬の気温は平年、下旬より七月初めにかけて低温となりこの頃がやゝ多い見込み、月を通じて気温は平年並（月平均十七度六分）降雨量は多目（月平均百五十七㍉）

▼七月、初め少し低温だがその後暫合により天気で高温、中旬末一時低温となり雨降り易い、月平均気温は二十一度六分、また降雨量は目二十九・九㍉

記念體育大會
十五日湯本一小

湯本第一小学校では十五日午前八時半からグランドで八十周年記念体育大会を挙行する、種目は一、二年玉入れ、三年キックボール、四年男子ソフトボールなど、なお学級対抗のリレー大会及び女子の

湯本消防委會

湯本町では十二日午後一時から消防委員会を開きこのほど天神高倉部落民から陳情があった第七分団創立の件につき協議する

内郷有志が
"三つの歌"
廿二日開く

内郷高校では去る九日PTA幹部会を開き体育館建設資金募集（百五十万円）につき協議した結果、来る二十二日昼夜二回に亘り町役場後援で浅野記念館に町内名士その他有志の『三つの歌』を開催することになり十五日評議員会で正式に決定する

天気予報 十一日

【今晩】北よりの風晴時々曇
【明日】東乃至南の風晴れたり曇ったりの様の多い天気、海上は今晩から明日、明後日にかけて大体穏か

新鋭"平工高チーム"

（下）

番から五番まで短打、長打を混ぜて順調な当りを見せているし最近になって下位打者も良い当りを見せて来ているので相当打ち込めると思う、練習は特にバントと走塁に力を入れてやっている、この調子で行けば必ず優勝出来るものと確信している（平工高㊧山田）

【メンバー】▼監督 山田二郎▼投手 松崎圭介（三年）▼捕手 豊島岩雄（三年）▼一塁手 渡辺栄久（三年）▼二塁手 斎井尊（二年）▼三塁手 大橋正明（三年）▼遊撃手 金成孝禧（三年）▼左翼手 福原広海（三年）▼中堅手 曽我武志（三年）▼右翼手 布施紹孝（二年）▼補欠 柳沼芳雄（三年）平野宏（三年）吉野脇夫（三年）五十嵐健夫（二年）阿部昭雄（二年）高木逸二（一年）吉田幽（一年）飛田守（一年）和田生（一年）

三教員に研究助成金

県教委では十日本年度科学研究助成金交付者二十七教員を発表したが補助金は文部省と県教委から交付されるもので一人当り五千円ハ千円となっている、本郷関係次の通り

▼文部省補助金、柳沢一郎（磐商）しずく石太郎（山田中）▼県教委補助金、鈴木光四郎（平

青年學級の運營協議會
十五日開く

石城平地区公民館連営協議会主催本町公民館青年学級共催青年学級運営研究会は十五日午前十時から湯本町公民館に開催、受講生等が集まり研究発表の後研究協議する

草野だより

▼草野村では二十五、六年の二年間新生活モデル村及び公衆衛生モデル村として生活の改善、赤痢予防に猛進して来たがこのほど再び両モデル村として非公式ではあるが内報に接したので二十七年度は駅前宿易水道施設の完成を目標に万金を期すことになり早急なる実現を期し運動を活潑化することになった、なお同計画は予算二百五十万円で京塚から引水することになっている

▼草野村内小中学校では農繁期を迎えたので次の日程で生徒児童の農休みを実施する

▼草野小四年以上十一日―七月一日、三年以下十八日―七月一日▼草野中十一日―七月一日

湯本消防委會

湯本町では十二日午後一時から消防委員会を開きこのほど天神高倉部落民から陳情があった第七分団創立の件につき協議する

内町小で歩行會

内郷町内町小学校では十四日午前九時から歩行会を実施するが、これは体力の低下している子供たちの体位の向上と保健衛生の徹底を図るための校外生活指導で、同校では毎月一回学年ごとに体力に応じ遠足式に行うことになっているなお

▼草野村では二十五、六年の二年間新生活モデル村及び公衆衛生モデル村として生活の改善、赤痢予防に猛進して来たがこのほど再び両モデル村として非公式ではあるが内報に接したので二十七年度は駅前宿易水道施設の完成を目標に万金を期すことになり早急なる実現を期し運動を活潑化することになった、なお同計画は予算二百五十万円で京塚から引水することになっている

▼草野村内小中学校では農繁期を迎えたので次の日程で生徒児童の農休みを実施する

▼草野小四年以上十一日―七月一日、三年以下十八日―七月一日▼草野中十一日―七月一日

市内校長會

平市内小中高校長協議会は十三日午後一時から平二高で開く

海水浴場賣店
貸付を開始

小名浜町では海水浴場の売店貸付受付けを二十五日まで企画課で行う、間口が一間半、奥行八尺のものが二十四マス、貸与料一マス二千円で前金納付とある

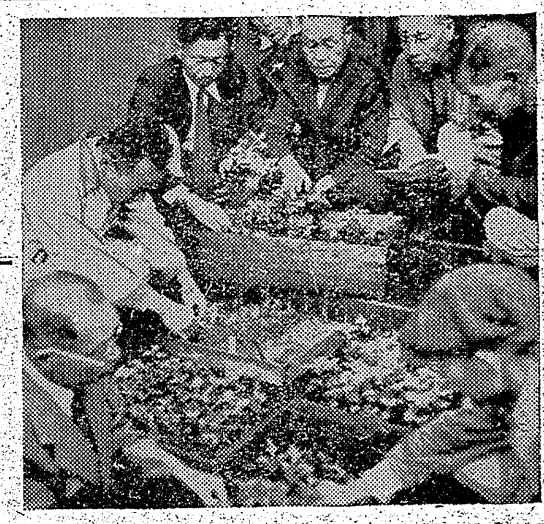

目指し會
交換會の
秋の菊苗木

磐陽菊友会（会長小宅嘉穴治氏）では今年の秋の菊花展覧会を盛大に催行しようと早くから『摘蕾の粧』『柴錦棚』『野末月』など六百種類の菊苗約千本の共同育成を行っていたが、十日会員二百名に一人五本づつ無料で配布まり研究発表の後研究協議する交換会を行った、会員達の顔には沙の展覧会を目指して明るい表情がみなぎっていた

（写真はその交換風景）

新築開業
内科小兒科
高久医院
平駅前電五一三
看護婦並見習採
高久忠孝

伝統と信用を誇る
優美堅牢高性能を誇る！
レギュラー號輕オートバイ
商用に！通勤に！スポーツに！ドライブに！レギュラー号軽オートバイを御愛用下さい
【特徴】
快速軽快優美近代的な軽オートバイとして斯界に好評を博して居ます
特に自転車の代用として気軽に御愛乗出来ます様操作の簡易車体の堅牢燃料の経済をモットーに研究設計されました
D ELUP
代理店 壽商會
勿来町駅前電146
代表者 秋元且吉 小名浜駅前電185

◇◇只今速ぐ◇◇
明るい店
新案店バコ
ケースとカガミ
ガラス
店舗改築記念大特賣
卸値の小賣
吉村ガラス商工
平公園前電大八九番

お安くなった
かやと毛布
専 平専門店会員の店
中野洋品店
平三一〇五

良心的で評判の
かや
特賣中
趣味好みみそぎゆかた
みんなの一磯浪ゆかた
指定商のチケット御利用下さい
北
北川呉服店
平三405

いわき民報　夕刊　昭和27年6月12日（木曜日）第1856号　（2）
1カ月金80円（週1回四頁建）定価一部（二頁）3円（四頁）4円（第三種郵便物認可）　夕刊（除月曜）日曜

給食用品の無償配給
濱三郡の關係學校で運動

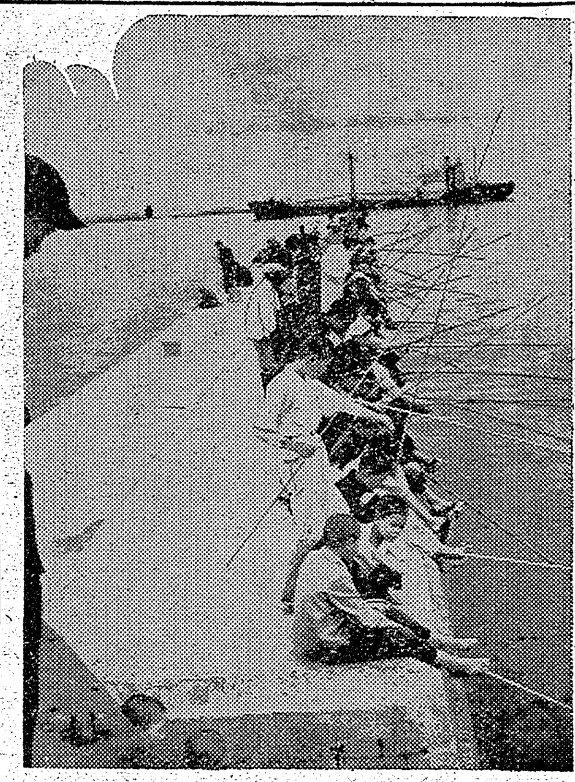

浜三郡学校給食プロック懇談会は県教委主催で十日午前十時から平三小に開催された、集会者は給食実施学校長、給食主任、PTA代表等八十名で食生活の改善をする教育の方途とするため永久的に実施することになり小麦、ミルクなどの無償配給運動を展開することになり午後二時散会した

「市明朗化運動の一環」
業種別の親善野球
廿八九日 四十組参加豫想

平市連寄主催の市内業種別対抗親善野球大会は予定の日程を変更し来る二十八、九の両日午前九時から平商、平工の両グランドで開催する、参加申込みは来る十五日まで四丁目草野四郎平会長宅へ、組合せは十八日午後一時から平市役所会議室で開く、この行事は平市の明朗化促進期の第一回行事で人気は好く参加チームは四十チームの予定で盛況を予想される

漁民の集い
錄音放送も行う

講和条約発効とともに再開されたサケマスを追つて活躍している北洋漁業を紹介するため全国農村文化普及会並に内地北洋漁業組合連合会では県、NHK、県北洋漁業協組の後援で〝漁民の集い〟を十六日午後一時より小名浜町商木館で開催する、特にNHKでは開演の模様を録音放送することになつているが、当日の入場者は小名浜北洋漁協組からの案内者に限られる、プログラムのうち主なるもの次の通り

【講演之部】
▼北洋漁業の再開に当りて＝県水産課長菅野光弥氏▼北洋漁業と漁民＝北洋漁業組合連合会会長夏堀源三郎氏▼本県漁民と北洋漁業＝県北洋漁業協組合長鈴木啓松氏
【映画之部】
北洋漁場の開拓、文化映画、その他漁業関係映画

放火犯檢學
者など表彰
内郷地區署

内郷地区署では去月十八日午後十一時ごろ同町宮須藤栄之助さん方に発生した放火事件の犯人を検挙した佐々木生吉探偵長並びに丹治誠男、本田清美両刑事の表彰式を十日午前十一時から会議室に挙行県本部に隊長賞の授与方を申請したなお犯罪検挙成績優良者長谷川章、職務質問優良者棚辺正、渡辺利光三巡査もそれぞれ表彰された

自轉車ドロ擧る

磐崎村湯長谷刀石日雇高木英雄(二)は去る三月十四日午後十時ごろ同村合堂磐崎鉱通勤区世話所から同村磐崎坑内事務員伊藤久良さん(二七)所有の中古自転車一台（四千円相当）を盗んだ疑いで十日平署員に逮捕された

子供を就學させず
義務教育違反で摘發

植田地区署では十日田入村巣田日雇宮本孝(四七)を義務学校教育法違反容疑で書類送検した、宮本は昨年八月十四日田入村に居住して以来、子供の千代昭君(二)と苗ちゃん(二)の両名を八月間にわたり就学させなかつた疑いによるもの

二人組パイプ泥

湯本地区署では九日午後四時五十分ごろ同町下浅貝常磐炭鉱土水道工事現場からパイプ一本二十五貫（七千円相当）を盗みリヤカーに積んで運搬し古物商に売りこんだ磐崎村上湯長谷字湯台道前料三郎土工大島登(三四)を格斗の末緊急逮捕したが共犯者同字駒木根飯場方土工中山某(二)も十日逮捕した、中山は去月上旬ごろ同飯場物置から駒木根美一さん所有のセミ一コ千五百円相当を盗んだ余罪も判つた

ロープ泥

好間村北好間権現堂自動車運転手谷口徳雄(二)は先月二十二日ごろ平駅構内丸通ホームから平市下平窪荷前古物商武藤友三郎さん所有のワイヤーロープ一巻（一万円相当）を盗んだ疑いで十日平市署に検挙された

理由なく毆る

相馬郡八沢村生れ住居不定無職浜田力(三)は十日午後三時半ごろ小名浜町下明神町地内の道路上で通行中の同町古湯漁夫永山昭夫君(九)同菅野宗雄君(二)の二名になんら理由なく殴りつけ両名から現金百円を強奪現行犯で小名浜地区署へ

水道下請負と詐稱
工事費三千圓を騙取

平市柳町一無職渥美弘八(三)は先月二十一日正午ごろ市役所の水道下請負人と称し市内南町六五渡辺ナカヨさん方の水道工事を三千九百七十円、同月二十三日工事前渡金として三千円を騙取した疑いで十日平市署に検挙された、同人はこの手口で売り廻つて来たらしく百四円に見積つて『俺が市役所に申込手続きをしてやる』と手数料身柄を留置し取調べ中

時計の調整
サービス
時の記念日に

十日の時の記念日に平駅前で時計の遅速調整無料サービスと正確な時計の持ち主には賞金を贈つて時間の観念を認識させていたこれは石城時計商（誠光堂、白坂堂、岡万年堂店時計部）の奉仕によるもので国鉄関係では平駅助役小野警氏ほか十一氏、一般では湯本町猪狩信雄氏ほか十五氏がそれぐ賞金を贈られた（写真は平駅前の無料奉仕）

五月の犯罪
平地區署管内

平地区署管内の五月中犯罪白書が十日発表された、発生百四十件に対し検挙百三十一件で九十三・六%の好成績である、カツコ内は検挙件数
▼傷害二件（二件）▼窃盗七〇（五三）▼特殊犯一〇（一）▼詐欺五（一）横領一（一）▼その他の刑法犯四（四）▼渋令違反四八（四八）▼管外発生事件（一九）合計一四〇（一三一）検挙率九三・六%

國會見學 内郷一中では PTA会教養部後援で十二日職員の社会科研究のため国会見学に出発する

JOCD ラジオ JOHG
ローカル 平放送（12日）
後二・四五 教師の時間『教育相談等』後三・三〇 夕のまとい『梅雨と生活』

平市高校リーグ戦
何校が優勝するか
當てスコア

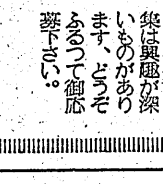
懸賞募集

野球記念第一回平市高校野球リーグ戦はいよいよ来る六月十五日午前九時から磐高球場において熱戦を展開することになりましたが、本社はファンの要望にこたえるため『何校がいかなるスコアで優勝するか』の懸賞募集をすることになりました。本大会は戦後初の催しであり練習試合を除いては参加校の顔合せは珍らしく、勝負は全く未知数でありますので、予想は難しく、懸賞募集は興趣が深いものがあります、どうぞふるつて御応募下さい。

★応募規定 ▼要領 A〇点対B〇点 A〇対C〇点（ABCは校名、〇印はスコアが入る）▼用紙＝官製はがき▼締切＝六月十四日（当日消印有効）▼発表＝六月十七日附本紙▼宛先＝平市田町四八いわき民報社『野球懸賞係』▼賞品＝当選一名一千円、選外十名に記念品、なお該当者多数の場合は抽選によつて決定します。

お砂糖でつくつた昔の味の
スキーソース
とんかつ・ウスター
★宮田商店K.K.★

輸出額500000合全国第一位
使うほど 縫いよく 調子よい
月2000円で12回払
ダイヤモンドミシン
特約販売店 草野ミシン商會 平市南町 電960

平市大通り三丁目角
音樂の店 高野文化堂（西洋樂器部）

御婦人の 吉村の 鏡
建設大臣登録九〇六六号
建設工事、設計、管理、出願代行
宮本建築設計事務所
植田出張所
一級建築士 宮本陸三
出張所 石城郡植田町本町四二
電話（植田）二六番
平市南町（公会堂通）
電話一一九五番
胃腸科 外科 泌尿器科
眞木醫院
眞木光邦

時計は ホシノ
平中央通 12 5 時 電一三六四

◇大蒲焼始めました◇
大盛入荷 年中あります
うな丼 うな弁当 仕出し折詰
生寿司 金時 小名浜駅前 電一三八

ラジオは分離完全のスーパーを！
◇ナショナル 五球スーパー 八・九五〇円より
◇ゼネラル 同 一二・九〇〇円より
◇シャープ 同 一二・三〇〇円より
◇サンヨウ 同 八・九五〇円
サンヨウを除く各社製品の月賦損供致しておりますゼヒ御利用下さい
三幸 平・三

始めました
関西うどんの きひめん 五拾円
ひも川 四拾円
キツネそば 五拾円
キツネうどん 五拾円
冷五目中華そば 百円也
冷中華そば 六拾円
出前は 五七五へ
やぶそば 玉半 電一四〇七

味の和菓子
有松 長時カステーラ
平市田町 みよし 電691