夕刊 いわき民報
発行所 平市田町 電381 1222 いわき民報社
編集発行兼印刷人 田原 登

木材の百貨店
坂木 一般建築材 北越杉 木曽檜
秋田杉 ラワン 米松
津島松 ベニヤ板 濁薬樹車輛材 その他
材木店
平市丘丁目電二九〇 丘丘大

今暁 原種農場焼く

火の廻り早く遂に大事へ

損害一千万 原因漏電説

八日午前二時五十分ごろ平市神谷字塩場立園芸原種農場（場長荒井敬助氏）農具部屋から出火、同農具部屋、炊事室、職員室、場長室、講堂、庶務室、宿直室、講義室二つなど九教室、二棟二百坪を全焼した、別棟の生徒寄宿舎、職員住宅、家畜舎、実験室、倉庫などは類焼をまぬかれた、損害約二千万円で原因は七日農具部屋のスイッチからトマトを移植した電熱温床に引つぱつた電線の漏電らしく平市署と消防署で調査中

焼けた原種農場

火災発見は同朝四時十分ごろ荒井場長の妻シンさん（四七）が目を覚したところ農具部屋附近から火の粉が出ているのを見て職員室の電話で消防署に急報すると共に職員寮から職員九名がかけつけ消火器で消火に努めたが意外に火の廻りが早くこの大事に至つたもので経理関係書類若干を出したのみで貴重な標本、図書など五百点及び化、果樹、蔬菜の種子八十余種類を焼いた一瞬にして全校舎を失つた生徒たちはしばし呆然、としていたが荒井場長の指揮で八日午前十時半ごろから焼け跡の整理作業を行ない復興の意気をあげている

内容充實したばかり

同農場は大正十二年に県農事試験場石城分場として設立、地方農業の中心となつたが戦争とともに蔬菜、果実類は二次的視され昭和十八年青年教育の練成所に切り変えられたが終戦で再び蔬菜、果実類中心となり二十三年に県立園芸原種農場と名称が変えられて蔬菜、果実、花などの品種の改良に努力し最近ようやく内容が充実してきた、園芸原種農場は県下で一カ所だけに今度の焼失は惜しまれている

急速に再建する

恐縮の荒井場長語る

荒井場長談『全力をあげて消火に努めたが申し訳けのない結果になつた、幸いに生徒の寮は焼け残つたし、花や果実にも支障はない、校舎だから仕事の方は従来通りに行う、今後各方面に迷惑して急速に再建する、重要な標本はなかつたが折角集めた図書類を焼失したのが残念だ』

植田で巡回文庫

植田公民館では去る五日の子供の日に巡回文庫を行つたが各部落とも読書熱旺盛なので近く読書グループを結成し希望図書を配達することになつた

鎌倉分團長即死

消火の歸途消防車が激突

八日午前六時十分ごろ赤井村消防団第一分団の小型三輪消防車＝運転手猪狩昭光君（二二）外七名乗車＝が同朝の県園芸原種農場の火災消火の帰途平市紺屋町の十字路で平商等洋裁学院（院長山隅敬哲氏）のワインドーに激突運転台に立つていた同分団長鎌倉信平氏（四二）はワインドーの鉄柱にこめかみ、胸部などを強打、直ちに同町大内医院にかつぎ込まれたが同六時半ごろ死亡した（写真は鎌倉さん）

猪狩運轉手は無免許

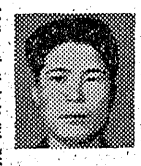

事故の原因は平市署で調査の結果消防手兼運転手の猪狩君が無免許で運転時速四十㌔のスピードで十字路のカーブを曲ろうとしたが曲れずそのままウインドーに突込んだためで、この傷害で猪狩君のわきに突ついた鎌倉分団長は頭部をウインドーの鉄柱（ポール直径一寸）に叩きつけ身体は車とウインドーの間におしつぶされたもので手当を加えた大河内医師の話では頭蓋底骨折、脳内出血、左き骨骨折ほど行動補助金等に就き協議の後役員

魔の十字路

四十年來に百件の事故

尊い犠牲者を出した事故現場は広い国道が洋裁学院でつき当り左折してまんじのような十字路になつて居り四十年来既に百件の交通事故を生み三名の死者を出している

〝眩の十字路〟である

赤井村葬に

殉職した鎌倉分団長は赤井村日渡で農業を営むかたわら村会議員、民生委員をつとめ村長をつとめた祖父故政治氏のよき後継ぎと将来

會長に内木博士

市立校連合PTA會

平市立小中学校連合PTA会長会は七日午後二時半から二小に開き二小）副会長伊藤東一（五小）大平直み（二中）三氏に決定午後四時半散会した

役員を選ぶ

平商高PTA

去る三日平商高PTAの役員改選を行つた結果は左の通り
会長藤浪時康（再）副渡辺賢治
吉田博 服部甲（校長）

水産高PTA

小名浜水産高校PTA役員会は七日午後一時より同校々長室で開き会計監事、野辺太美郎、稲葉実の両氏を選任した

停電で大騒ぎ

七日午後四時二十分ごろ平市月見町地内の東北電力の高圧線（三千三百ボルト）に故障があり平市内を初め平変電所から送つてある大口工場、一般家庭、動力用配線は停電になり大騒ぎを演じ同廿午後七時配線の取替えを行つてようやく復旧した、故障の原因は平変電所から各地へ送る高圧線三回線を一回線増加する作業を完了、午後三時送電したが、前回工事で残しておいた補助高圧線が別の高圧線に触れスパーク、このため平変電所内の全スイッチが跳けて停電となつたもので会社側は恐縮している

廿七万圓市へ

競輪勝者が拂戻し無いため

平競輪開始以来、勝者投票券が一年過ぎても払戻の請求がなく時効によつて施行者側の収入になつたのが昨年の第二回競輪の九万三千九百円、第三回九万十円、第四回九万二千三十円の合計二十七万四千六百四十円となつている
目下国会で競輪法の改正案を審議中であるがこれによると時効期間は現在の一カ年では余り長すぎるので三十日にする模様、なお払戻を受けなかつた勝者投票券は五百円未満の小口ばかりである

創立記念展示會

十日平二中で

平二中では創立満十年記念行事として生徒の間から愛校心に因んだポスター、作文、標語の募集を行つているが十日から校内で展示会を開催する

大浦村長選 二名で争う

投票は十七日

大浦村の村長選挙の立候補届は七日締切つた、立候補者は次の二名で投票日は来る十七日午前七時から午後六時までの間で大浦小学校

吉田義雄氏に首相賞

昭和二十五年度国勢調査に成績の優秀だつた調査員平市四丁目吉田義雄氏はその程内閣総理大臣から表彰されることになつた、その伝達式は来る九月の第三回県統計大会に行われる

九日に掃立て

石城地方の蚕蛾掃立ては予定の十日より一日早く九日から赤井、平窪井、草野、大浦、大野、小川、豊間、高久、磐崎、好間の平垣地が一斉に開始、卵量二万㌘の掃立てを行う、『催青』が電燃を利用して行つた結果発育が順調であつたもの

役員を改選

小名濱區長會

小名浜町定例区長会議は七日午前九時から同町公民館で開き役員を次の通り改選した
▼会長太田武彦（飯塚町）▼副会長関根末吉（弁別町）▼公民館運営審議委員太田武彦

三中で巣箱 小鳥に贈る

平三中では愛鳥週間の行事として生徒の間から巣箱の募集を行つているが十日に学校附近の山林に巣箱を取つけ小鳥達にサービスすることになつた

驛前に鳥かん板

平市商工課では六日午後商工委員商工会議所などと打合せ、駅前の市内案内板を改築し観光を兼ねた鳥かん板にすることに決め、保管料は利用者側から負担してもらつて近く準備にかゝる

出火見舞御禮

八日出火の際は御多用中の処早速お駈付け下され消火に御尽力を賜わり誠に有難うございました、御見舞を頂きながら混雑のため御礼名お伺いもれもあると存じますのであらず紙上にて御礼申上げます

福島縣立園藝原種農場
場長 荒井敬助

送電遅延に付御詫

毎々格別の御引立を蒙り厚く御礼申上げます
昨五月七日は定例休電日の為作業停電いたしました処不測の事故により復旧に意外の時間を要し定刻より送電が遅延し皆々様に多大の御迷惑を御掛けしましたことは何共申訳なく深く御詫び申上げます
今後共事故の防止と復旧の敏速には万全の対策と努力を致す所存ですから御覧恕の程お願いいたします
昭和二十七年五月八日
東北電力・平營業所
御需用者各位

社告

五月八日附本紙は東北電力の送電線事故のため印刷不能となり発行出来ませんでした。九日附と同時に配達いたしますから御了承願います。
いわき民報社

天気予報

八日
【今晩】北西の風はじめ盛りがちから二ワカ雨のち次第によい天気
【明日】北西の風よい天気、雨上今晩は北西の風一時やゝ強く波立つが次第に穏か、明日明後日ははじめ穏かのち次第に波立つ

5月1日開店
鞄物店 袋物専門
福山
平市二丁目電317

看護婦急募 一名
産婦人科 井坂醫院
平市田町七二電五五九

砂糖が自由販賣になりました
多少に拘らず勉強致します
株式会社 塚本商店
砂糖卸部
平市中町二〇電一五九

靴
会員の店
靴専門店 一菊
平三電446

皆様より賞味される
牛肉 豚肉 福島ハム ソーセージ おでん 各惣菜 種
藤越
平・銀座 電1282

入院設備アリ 附添不要
鈴木助産所
助産婦 鈴木ミエ 平市田町 電七八八

神戸本場牛
特約店 第一綠屋
平市一丁目電話五三九
第二綠屋
平市中央通電話七九四

釜めし 御一人前 百圓
蒲焼 うな丼 舞子丼（百円）
壽司の江戸m
電一四五六 紅小路支店

日刊（除月曜）　1カ月金80円（週1回四頁建）　定価一部（二頁）3円（四頁）4円（第三種郵便物認可）　いわき民報　夕刊　昭和27年5月9日（金曜日）第1827号　（2）

短刀で刺し殺す
湯本で二人を檢擧

湯本地区
氏
原
水
者
害
時半ごろ
同町水野
井
渡
谷字龍カ
の
沢四〇石
犯
工半沢某

（九）同字一採炭夫渡井哲（三）両名を傷害致死の現行犯で逮捕した
両名は同夜九時二十分ごろ酔つぱらつて同字四三飲食店白圭方
署では七
日午後九
時半ごろ
谷龍カ
沢四〇石
工半沢某

ること水原秀男さん（九）方に『酒を飲ましてくれ』と入りこみ水原さんの妻榮喜枝さん（廿七）に断られたので憤慨し暴行を加えたことから水原さんと三人入り乱れて撲る蹴るの暴嘩になり半沢は最寄の自宅から短刀を持ち出し水原さんの右腹肝臓部を突刺したので水原さんは湯本病院に收容されたが午後十一時半死亡した
四月中旬ごろ山田村字小山田沢越五催恵一さんの自転車一台（二万四千円）ほか二台（時価三万円）を詐取し六日植田地区署に檢挙

移動懇談會
植田で開催

植田町公民館では八日から十五日まで毎日午後七時から移動懇談会を開催することになつた、趣意は農村青少年に文化の向上と独立後の農村の在り方についての懇談会で之れが普及のため『立上る青年の村と吾所の改善』と云う幻燈を公開する

映畫で斬られ重傷
犯人小名濱に檢擧

七日午後三時二十五分ごろ小名浜町中埣三二漁業八島屋方漁夫立花光一さん（三）は同町映画常設館金星座で映画観覧中隣席に居た男から『マツチを借せ』と云われたことから話がもつれて口論となりやにわに右アゴ下に四糎、左脇腹に二糎、後頭部に三糎の三カ所を鋭利な刃物ようなもので刺され近所の松田医院にかつぎ込まれたが重態、加害者は『生意気だからやつた』と捨てぜりふを残し暗がりにまぎれて逃走した
小名地区署では犯人捜査に全力をあげ同夜九時ごろ同町本町一四塗装工樫村栄一（三）を容疑者として任意出頭を求め調べた結果、犯行を自供したので八日朝引渡した、なお犯行に使用した刃渡り二寸の折りたゝみ式ナイフは証拠品として押收された

炭礦地區の中學野球
あす開催

常磐炭鉱地区中学校野球大会は九日午前九時から湯長球場に挙行する、参加校は湯本一、二中、内郷一、二中、磐崎中の五校

自轉車三台詐取

住居不定藤田安平（三）は二十六年五月下旬ごろ山田村字井上堀田二五岩谷止千方へ同居中同人所有

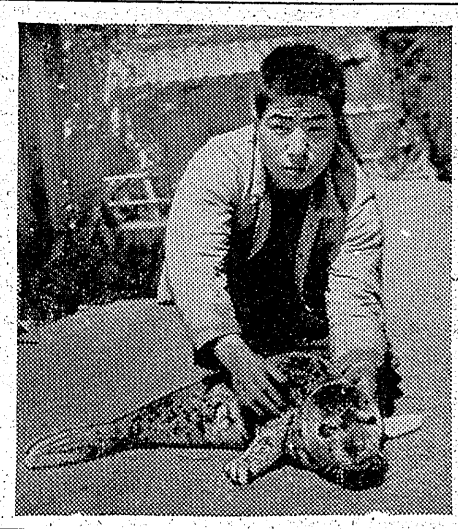

新舞子でラッコを捕る
處置に困りすぐ放つ

去る六日午前十一時半頃大浦村細谷上藤淑吉（七）同渡辺金蔵（二）両君が同字新舞子海岸を散歩中砂浜に鳥らしい影があるのでそばに行つた所何とこれは北洋からやつて来たラッコがのどかな春の陽を浴びて昼寝としやれているところを淑吉君が飛びついて捕えた、捕獲禁止なので処置に困り七日午前十一時又元の故郷へと帰してやつた
（写真は捕えたラッコと淑吉君）

立入禁止解除
もと矢郷炭鑛作業へ

内郷町玉城第三炭鉱（元矢郷炭鉱）の租鉱権設定をめぐつて立入禁止の仮処分を執行されていた生活擁護緊急対策委員会（労働組合）では去月十二日、立入禁止の異議申立を行つていたが七日東京高裁でその裁決があり上京中の山田組合長から『管理なしで立入解除される』との朗報が日鉱常連に入り家族を抱えて先月十日から休業各方面から同情されていたが従来通り八日から平常作業に入つた

植田で俳句會

初夏来町の俳人阿部光恵子氏は去る四日植田町公民館で俳句の会を結成した、参会者は十余名に過ぎなかつたが例会毎に同好者が増える見込み

小田方部補導會

好間村第三小学校小田方部補導会では上好間、平両鉱補導会の協力で春の社会教育週間の行事の一環として小中学生と補導会の運動会を計画、グランド設計、諸設備力端の準備を進めている、運動会は四日午前八時から小田炭鉱グランドで開いた、当日は小中学生千百三十名と同補導会員百名が参加する、なお学校当局では此の催を社会教育週間を飾るものとして感謝している

立入禁止解除
もと矢郷炭鑛作業へ

内郷町玉城第三炭鉱（元矢郷炭鉱の租鉱権設定をめぐつて立入禁止の仮処分を執行されていた生活擁護緊急対策委員会（労働組合）では去月十二日、立入禁止の異議申立を行つていたが七日東京高裁でその裁決があり上京中の山田組合長から『管理なしで立入解除される』との朗報が日鉱常連に入り家族を抱えて先月十日から休業各方面から同情されていたが従来通り八日から平常作業に入つた

植田で俳句會

初夏来町の俳人阿部光恵子氏は去る四日植田町公民館で俳句の会を結成した、参会者は十余名に過ぎなかつたが例会毎に同好者が増える見込み

サギ

小名浜地区署では植田町本町三鐵機修理業狩野光三郎（三）を詐欺の疑いで七日書類送検した
狩野は昨年六月ごろ泉村大字滝尻字大枚内七小野町さん（四）と共同して合資会社常磐重工社を経営すると話しかけ同年七月二十四日出資金名義として現金八万円を小野さんから預つたまゝ事業計画を進めず騙取したもの

宿賃を踏倒し

小名浜地区署では相馬郡原ノ町柴田四三自動車販売修理業山本幸三（三）を詐欺容疑で七日書類送検した
調べによると昨年二月二十三日以降四回にわたつて小名浜町横町玉屋旅館（門馬一氏）方に宿泊飲食費合計五千五百七十円相当を踏み倒したもの

買身賣人

昨報＝六日来平した警視庁防犯部少年係藤沼警部補二行数名は内郷、湯本を中心とする大掛りな人身売買事件摘発のため捜査を進めているが、これと別個に湯本地区署は炭鉱乙女数名を『旅館の女中に世話してやる』と東京横浜方面の特飲街に売りとばしたという一味があることを探知、七日朝から活動を開始した、既に主犯の東京都大田区生れ某（四）ら二名が捜査線上にあがり警視庁に手配した
一方去る五日朝平職安所長宛に『ヨウケンアリ　オクレタ　タノム』と云う北海道小樽駅発信の奇怪な電報が舞い込んで居り、職安所とは連絡済で乙女たちを周旋しているように見せかけるカモフラージ電報ではないかと見られている

數名を賣飛す
湯本署で捜査を開始

アドルム心中圖る
許されぬ結婚を悲觀

双葉郡久之浜町中町映画常設館主新婿喜太郎氏四男義雄さん（二）と四倉町志津無職田中久江さん（二）は五日夜新婿方の隠居所でアドルム百五十錠をのみ心中を図つた、両名とも久之浜町北町新婿医師が手当を加えているが七日夜に至るも意識から醒めず重態である、久江さんは既に妊娠約五カ月で新婿さんが親達に結婚させてくれと頼んだが許されないため悲観し夫国で恋を結ぼうとしたもの、新婿君はおとなしい性格の男で服毒前にも長兄の義雄さんと結婚問題で口論している

パチンコ客
四名を毆る

七日午後八時ごろ植田町本町松野屋経営パチンコ屋でお客が玉が出ないため争論となりパチンコ機械を取りつけ中の植田町番所下六〇フローカー谷平四郎（三）は下駄を持つて鍋中田菅野精一さん（三）の頭部を殴り、また植田町小浜吉田政雄さん（四）の顔面を殴つたほか二名に何れも一週間の傷害を与え現行犯で植田地区署に挙げられた

一萬圓すらる

江名町中之作漁夫竹内房さん（二）は七日午後二時半ごろ平一小名浜間常磐交通バス内で上衣のポケットから現金一万円入り財布をスラれた

關西旅行便り
磐女高第一信

平駅出発六日十三時五十分生徒代表の挨拶、先生の御話の後、途中迄校長先生に御一緒戴き感ひと未知の世界へのあこがれを乗せて汽車は綴、湯本、泉と各駅毎にメンバーを拾いながら関西へと夢を運んでくれる、日立を過ぎるまでは車の動揺にも歓声をあげ気の早い連中は静めることの出来ない心を合唱に…車内は若々しさに満ちあふれ車窓にくりひろげられる景色も忘れられた様だつた、ただが植田から見え始めた海の青さに強く印象づけられた、水戸に入ると五月の空にこいのぼりが泳いでいた、ところどころ白く咲いていた、とうもろこしの畑が春の日にかがやいていた
列車と垂直に植えてある麦の畝の間の土がくるくると廻つて流れ去る〝うず〟の様にその影も次第にこくなり利根川の鉄橋の上に金だらい程の夕日が落ちはじめると何かしら落ち着かない、我家の食の恋しくなる複雑な気持を乗せて汽車は東京に着いた、省線の騒音と目まぐるしい人の動きにしばし黙然と立ちつくす姿を御想像下さい、これから東海道線で名古屋へむかうのはコブシの花が関東平野に馨城趾本温泉という広告があるのに懐かしさを覚えた、割合に多い松林そろつた麦の穂が春の日にかがやいていた

ラジオ
JOCP JONA

ローカル平放送（9日）
前・二時　皆さんの声
後・四時　教師の時間
後・三時　ラジオ文芸『俳句』選評　新城香所
後・三時　福島県の皆さまへ『経済安定、石炭の利用法』隅田川発鉱社長小田吉治ほか

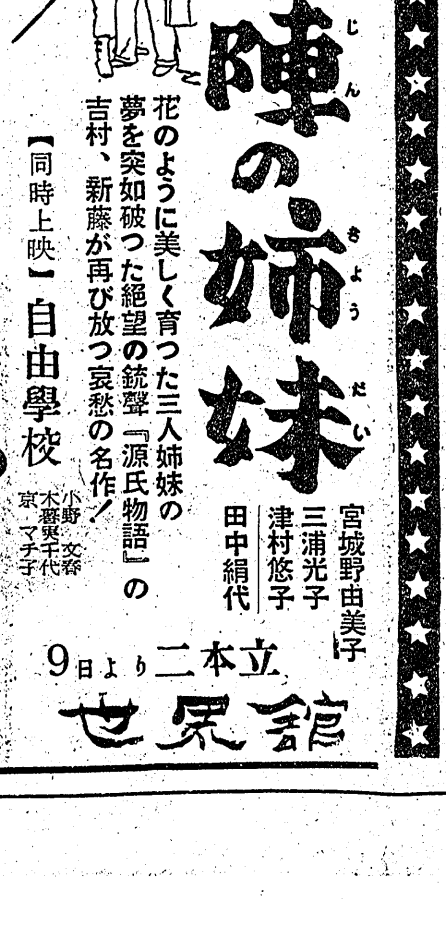

品質日本第一位
リスカレー
風味無類…七味唐がらし

遠足と修學旅行に…
リュツク　サツク
ボストンバツク
製造直売　マルタケ
平市紺屋町（飯田カメラ前）
明るい社交室　クリーム三人

信用と傳統を誇る店
あなたに贈る世界の有名品
ブラザーミシン
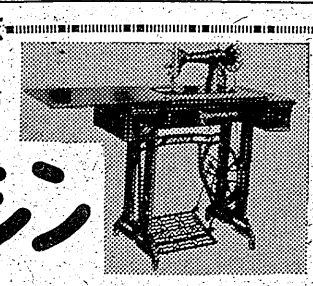
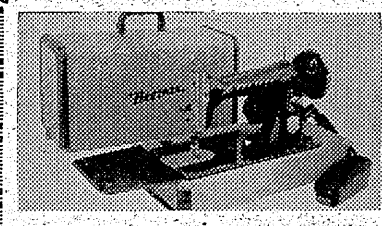
ブラザーミシンのお買上　ならびに御購入後の御相談については信用ある弊社特約店を御利用下さい責任をもつて率仕致します
特約店
石川ミシン商會
平市二丁目　電1232
誠實第一主義
創業大正六年