夕刊
いわき民報
発行所
平市田町 電381 1222
いわき民報社
編集印刷発行人 田原 査

脳溢血死が最多
新薬のためか結核死は激減
昨年度の死亡原因調査

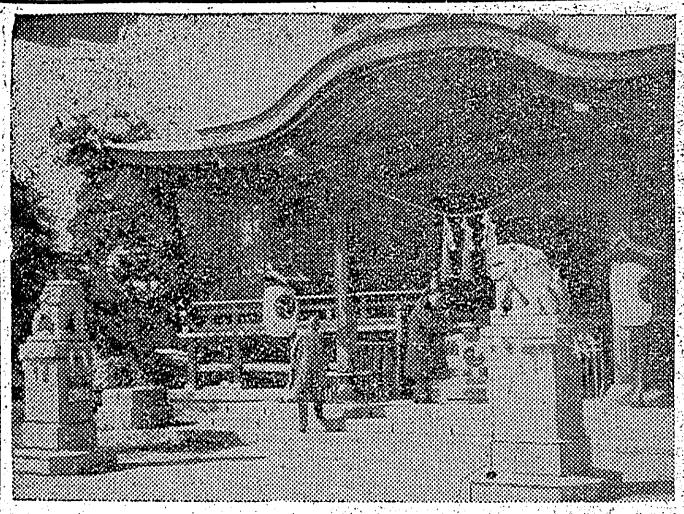

平保健所人口動態係りはこの程昨年内の管内住民の主要死因別死亡表を発表したが、死亡者は二十五年の三千四百五十七名と減少している、なかでも結核の死亡が一昨年の三百六十二名（死亡総数の一〇・四%）が二百四十四名（七・六%）に減少しているという驚くべき結果で、これから考察してパスとかマイシンなどの結核新薬が相当の効力を有することがわかる、また頭蓋内血管の損傷（脳溢血）が四百八十一名（一三・二六%）で一番多かった、昨年の死因別死亡数は次の通り（カッコ内は死亡総数に対する率）

▼頭蓋内血管の損傷四八一（一三・二六）▼結核二四四（七・八）▼肺炎二六四（八・二五）▼老衰二五九（八・一）▼癌及びその他の悪性腫瘍二八八（九・一七）▼不慮の傷害一七二（五・三八）▼心臓の疾患二三五（七・三三）▼気管支炎二三七（四・三二）▼腎臓炎一六五（五・一六）▼胃腸炎一二八（三・六九）▼下痢腸炎及び腸潰瘍一四八（四・六二）▼その他六七六（二一・一四）▼先天性弱質一

流失家屋七戸
高潮幾分穏かに
久之濱

久之浜海岸に引き続き押寄せている高潮は四日朝になって幾分穏かになり警備対策本部を久之浜漁協組合同町役場に移した、四日午前十一時現在本部から吸い上げた被害状況は一日から三日までの間に罹災者数三百一名、流失家屋七戸、同非住家七棟、半壊住家四戸、床上浸水住家二十三戸、床下浸水住家二十三戸▼老婆三五九（八・一）▼廻及び損害家屋戸数六十九戸に及んでいる、損害は約二千万円とみられている

江名も豊間も被害
防波堤など流失

久四日平土監に入った高潮による被害は一日から二日にかけて江名町前カ崎海岸防波堤（コンクリート）六十米が決壊し流失、損害約百万円、豊間町沼之内浜町海岸コンクリート製堤防百二十米は数個所が決壊、附近の住家約十戸は海水が床下に浸水している、損害は約二百万円

就労ワク縮小
望によって簿記講習会を八日より

平職安所管内の二十七年度第一・四半期（四月―六月）失対事業の就労枠は二千三十名と決定した、二十六年度第四・四半期（一月―三月）の二千百八十名より百五十名の減となり、従って一カ月間の就労日も二十六日から二十一日乃至二十二日就労となり、四月乃至五月のアブレが出るわけで、これに伴う労働者側の疲労が注目されている、枠の減少した大きな原因は約百万円の年末調整金がなくなったためと佐藤所長は云っている

簿記講習会
八日から開く

小名浜商工会では江名商店労の要望によって簿記講習会を八日より十四日までの一週間、毎日午後三時―同六時まで江名町公民館で開く、主なる講習内容は青色申告、複式簿記の記帳要領など、講師は小名浜町渡辺会計事務所渡辺清匡氏

覚醒剤買で15名挙る
湯本署 悪習一掃に大童

事務ストへ
電産あすから

電炭労組平分会では四日福島支部からの指令で五日午前零時から無期限事務ストに入ることを会社側へ通告した、電気料金値上げに関する窓接業務の一切拒否、管内外の出張拒否等である

石森山の観光道路
起工式挙行月末完成

平市では石森山農道工事起工式を三日午前十時から現場で挙行した予算九十万円、請負者は平建設興業K、完成は四月末、同工事は石森山の現在の急傾斜の登道とは別に四ツ波笹目田から頂上に至る延長九百十間、幅延三、六米の農道を作るものでハイキングコースにも利用される観光道路ともなる

市土木委会
平市土木委員会は三日午後一時から市役所に開き次の問題を協議決定した

▼下川道路改修工事は予算十五万五千円で近く着工する▼菱名園墓園線に伴い江名―平線県道から菱名園までに入る延長四百二十米、幅延三、六米（平均）の道路を自動車が通過出来る程度に改修する▼神谷道路改修工事は予算三十五万円で近く着工する、二十六年度に予算計上されていたが用地買収が決まったので神谷総協組から通称三角山に至る（既の踏切通過）延長一粁幅延四米の道路改修を行う工事は地元部落請負

江名も豊間も被害
防波堤など流失

久四日平土監に入った高潮による被害は一日から二日にかけて江名町前カ崎海岸防波堤（コンクリート）六十米が決壊し流失、損害約百万円、豊間町沼之内浜町海岸コンクリート製堤防百二十米は数個所が決壊、附近の住家約十戸は海水が床下に浸水している、損害は約二百万円

事務ストへ
電産あすから

電炭労組平分会では四日福島支部からの指令で五日午前零時から無期限事務ストに入ることを会社側へ通告した、電気料金値上げに関する窓接業務の一切拒否、管内外の出張拒否等である

石森山の観光道路
起工式挙行月末完成

平市では石森山農道工事起工式を三日午前十時から現場で挙行した予算九十万円、請負者は平建設興業K、完成は四月末、同工事は石森山の現在の急傾斜の登道とは別に四ツ波笹目田から頂上に至る延長九百十間、幅延三、六米の農道を作るものでハイキングコースにも利用される観光道路ともなる

覚醒剤買で15名挙る
湯本署 悪習一掃に大童

湯本地区管では覚醒剤ネオアゴチン中毒患者が激増しているので、内偵中三日同町水野谷無職佐藤秀義（三）をネオアゴチン注射液八十本不法所持並びに密売容疑で検挙した、同人は二月上旬から三月下旬までの間に覚醒剤一cc入れ注射液三十本を一本十円乃至十五円の割で炭鉱街に巣食う不良の徒に売り飛ばしていたもので購入常用者左の十四名も検挙され取調べを受けている

▼同町関船字上関七九海苔商千葉良次（三）一八本▼同字一六四運搬夫狭野修（三）二〇本▼水野谷字醐カ沢一四〇採炭夫二堀健市（二）一九七本▼同字四二運搬夫寄木誠（三）一三〇本▼同字四〇運搬夫鈴木洋行（二）一〇〇本▼同字二一〇農佐藤幸吉（三）六〇本▼同字一四〇無職鎌田儀一（三）六三〇本▼同字一二五採炭夫木村政雄（二）三五本▼右の山大運搬夫橋本三郎（九）一二〇本▼下浅見九〇運搬夫伊藤一夫（三）二〇本▼同字九一無職佐藤秀成（三）一一本▼同番地土工泰田道夫（三）一〇本▼八仙一女給鈴木孝子（二）一〇本▼同字三八無職小島幸（三）一〇本

なお同署では佐藤に密売した販売先を追及中で近く検挙される模様

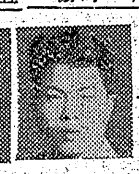

覚醒剤密造
検挙に功績
両巡査に隊長賞

湯本地区署では三日午後一時から会議室に於て挙成績優秀者の表彰式を行い防犯係新妻三郎巡査（三）穂積誠喜巡査（二九）に県野田警察隊長賞並びに管内警察長賞を授与した

鎌田山上水
水源池工事
地鎮祭行う

平市では鎌田山上水道拡張事業水源池工事の地鎮祭を三日午後二時から現場ノ内現場で挙行した、工事費二百四十三万円、請負は昭和水道土木KK、完成は五月末日となっている、同工事は夏井川の川床に集水管三十本を伏設する伏流式のもの

消防委員会

小名浜町の消防委員会は四日午前

天気予報

四日【今晩】南東のち北東の風曇りがち一時小雨もよう【明日】北よりの風一時やゝ強くはじめくもりシグレ気味のち晴れたり曇ったりの天気、海上は南東のち北東の風やゝ強く波立つ故小型船は注意

犬を献納
さゞれ會で

戦用は五万円程度、さゞれ会は小学校同窓生の諸橋市長、野崎柏原、諸納各市議などが陛下御即位の日を記念してつくった会で自河市の名工故三三さんの作で直さ二寸で百八十貫もあるというもの（写真は献納されたこま犬）

平市子鍬倉神社境内にあった銅製のこま犬は戦時中、惜に献納された盤台石だけが残っていたがこの程さゞれ会（会長諸橋久太郎氏）が中心となり有志と共にみかけ石で彫刻した立派なこま犬を献納、三日午後二時から同神社神殿で奉献式を挙行した

學校アルバムは…
館林寫眞館
平市長橋町電一三九六

うづら卵
一コ 五円
三幸

名入 広告鏡は
長橋町の電柱689 古川ガラス商工

教員住宅
好間で建設

好間村では十日工費五十万円で中学校教員住宅一棟二戸建を二十六年度予算で着工する

配置を轉換
平市署

平市署では新年度に際し三十次の通りに署内の配置を転換した（カッコ内は旧ポスト）

防犯統計係兼捜査係へ防犯統計係）杉森勘治、刑事捜査係へ警羅隊）大石正、警羅隊（警備課第二係）星醒、警備第二係（警羅隊）小川英三、警羅隊（平駅前派出所）山口学、鈴木康一、平駅前派出所（警羅隊）阿部信義（捜査係）武藤忠司、警備第二係（捜査係）遠藤正利、刑事課捜査係（警備係）山田学、刑事課庶務係（警羅隊）橋本宗秀、巡査任用警羅隊（同署書記）藤本繁

公安委員長に
山崎氏再選

平市公安委員会の二十七年度第一回委員会は三日午後三時から平市署々長室で開き宇佐見署長から市内治安情勢の報告ののち委員長を互選し山崎与三郎前会長再選、留任と決まった

4月5日開店
小名濱支店開店記念全店感謝大奉仕

實用衣料の店大黒屋が皆様の小名濱町に參りました、大黒屋の常日頃の念願を實施させて戴きます、それは小名濱町の同業者の方と力を合わせて小名濱及び周邊の消費者皆様の『衣料』の生活費を少しでも引下げるべく努力させて戴きます、平店湯本店同様さらに御支援の程お願い申上げます

開店記念
大奉仕品提供
當日店頭店内に發表致します

皆様の利益を護る店
大黒屋
小名濱支店
湯本支店
平支店
平本店

わが思い出

懐かしい極北

菅野健一

昭和九年の夏私達は北極に程近い鰺ヶ沢の名もない入江に寄港した事がある、そこで思いがけなく世にも珍らしい六人のツングース人の生活を見る事が出来ましたので思い出すまゝにお話し致しましょう

彼等は焚火を囲んでサケを一尾丸のまゝくしにさして焼いているジリくと脂肪の滴るサケの肉を食指と母指とでつまんで食り食つてはパン？を噛り茶？をすゝる、之が恐らく彼等の最上等の中食の様であろう、気の弱い御婦人にでも見せたら肝を潰す事だろう、私達でさえ呆れざるを得なかった

然し私は彼等の食事と生活とを結びつけて更に水清い河畔と清澄な大気とを有するこの四囲の風光を見る事を忘れなかつた

美味しさうに舌鼓を打つた一人は見慣れぬ珍客にその御馳走？をすゝめる、思い切つてパンの一切れを口に入れたら何んの事はないまるで糊か土でも噛む様なものだつた、そしてこの河畔でする彼等の中食を夢ろ羨望を以つて眺めやつた

皆鼻の尖つた額の狭い巾の割に高さの低い顔をゆがめて笑いこける、楽天家―そうだ文学のない夢ろ二十世紀文明の人間としての思想に達しない未開の土人にこの悠々たる自然の風光を与えるとき其処に初めて真の楽天が生れる洗練された人性美が作られる、彼等の恋は美しかろう、私の想像は偽らざる彼等を前にして止めどもなく清き幻影を生む

私は南国記や漂流記でしばしば土人娘の恋物語を読んだが、何れもどこかに動物性の匂ようさを残す娘が去りし男の行方を慕つて狂死する、あとの親達や其部落の土人が、可れんの娘を虐げ、白人に極度の敵がい心を持つて漂流した白人などに狂暴な危害を加える一然しそれは此処の土人に対しては全くの杞憂に過ぎなかつた、見なれない白い船の珍客は彼等にとつては驚ろく一つの驚異であつた

私等の所持する精功な銃器や双眼鏡を無遠慮に撫でまわしながら自分等の幼稚な武器と比較したりして、この銃はいくらで買れるなど手振り身振りでたずねるチルーブルと云つたら眼を丸くして手を引込めた、その恰好が可笑しかつたので皆で大ツト笑つたら豆鉄砲を食つた鳩のように眼をパチクリくさしていた、夏知らぬ極北の海辺で自然のまゝに生きている彼等の事が懐かしく思い出される（県水産試験場長）

お花見酒の御用命は

密かに案じて
造つて見たが
はてさて気持の悪いこと
みそのんたそのドブロクは
ちるでめくらは軽い方
まめやして無事露見の践は
しよしよつぶして身の破滅
うよしくないことはさて止めて
れしく明るく酔える酒を飲みましょう
酒は酒屋で買つて来て
るともなれば野に山に
われた皆さん輪になつて
金は色の酒をくみ交わし
現かんじよでかんしよと気もそろう、

平税務署

短刀で暴れ

現行犯で逮捕

平市四丁目五四川徳郷氷下村上清（三つは三日午後九時半ごろ酒に酔つて市内四丁目初のや食堂に短刀をもつて乗れ込み、更に隣のなじみ食堂のガラスをこわし女中鶴沼つや子さん（三）渡辺よねさん（三）の二名に暴行を加え暴行現行犯で平市署員に捕まつた

名犬の實演會

十三日から　競輪場で開催

平愛犬協会（会長強口市醤）では越、物品監視など十種目に亘りよ来る十三日から開く競輪と呼応し訓練した妙技をやつて見せることになつているが、花時でもあり盛況を予想されている

衣類泥

好間村上好間字上ネマトール（三）は昨年十二月五日ごろから三阪村に通ずる県道と我輪村神小屋を経て好間村に通ずる村道との交叉点を基点に東南方に走る村道に沿つて約二百米の地点に坑口を設けて同炭鉱所有の石炭盗掘を始めたので会社側では再三盗掘中止を働告したがラチがあかず平石炭事務所に報告し昨年十二月十四日に同所で現地調査したところ盗掘は明白であるため即時採掘中止を命じたが、口実を設けて本年一月七日まで続けて七十三トン（十七万四千六百十円二十六銭）を採掘し、更に盗掘のため浸水、落床の危険があるため採掘不能の鉱床を生じ、この損失区域の埋炭量は推定二千百四十二トンで可採炭量は三分の一の七百十四トン（五六十五万三千六百五十九円七十銭）だがそれを喪失、その他交渉などに消費した二日午後十一時半ごろ内郷町宮下宮ノ渡辺愛一さん方から背広一着ほか衣類四点を盗んだ疑いで四日平地区署から身柄送検された

ハッパで重傷

二日午後十一時半ごろ磐崎村常磐崎鉱南坑でハツパ作業中の採炭夫千葉勇さん（三）はハツパ爆発の傷りで全治二カ月の重傷を負つた

犬の鑑札更新

小名浜町では鋼大登録（鑑札）更新を五日から本月末まで毎日午前九時より午後三時まで同役場厚生課で受付ける、登録料は一頭につき三百円

騙虫率五十三・五%

〝新ネマトール〟を試験

平保健所では回虫取除の新薬『新ネマトール』を四倉中学生四十三名に試験的に使用したところ結果は次の通りで完全駆虫率は五十三・五%だつた

▼服用前、三プラス八名、ニプラス十四名、プラス二十一名▼服用後三プラス二名、ニプラス六名、プラス十三名、マイナス二十三名

また副作用の結果は普通で病状はいずれも軽症だつた左の通り▼なし二十五名▼腹痛六名▼頭痛五名▼悪心嘔気七名

贈賄を自供

営林署の汚職

植田町営林署の汚職事件で二日挙げられた宮本陸三（四）は弓納持前署長に一万円を友田人村薪炭木材業の西山繁三（五）は佐藤正春に金一万円を何れも贈賄したことを自供した、四日拘留期日更新のため平検察庁へ送検、再度植出地区で取調べることになつた

理容科五十名　美容科五十名

開校　四月十日

社団法人平医師会附属

平高等理容美容學院

（申請中）

平市南町七六

第一回生徒募集

締切　四月九日

◇詳細は当学院または最寄りの理容、美容店舗にお尋ね下さい

集會案内

日曜禮拜　午前十時
聖書研究會　水曜午後七時
英會話聖書會　土曜
ヤコブ・デシエーザー師
平自由メソジスト教會
古鍛冶町九一

レンガーミシン譲度し

姓名住所（8）

放射線・内科

谷口醫院

平・一丁目三ノ一
電話一〇六五

通學服は

古かや

印章ゴム印

平市駅前大通り
綿引印舗
電四二番

整形外科　外科　内科

金成醫院

金成桂一

平市鎌田町一二　電話八二六番

咲いた咲いた　さくらが咲いた　花の霞の色香ただよう

福島県観光連盟推薦

さくら羊羹

花も實もあるお土産を…

東京堂

平市才槌小路　電一〇八

毎度有難うございます

家具の御用命はゼヒ當店で！
自家工場製の實用品で!!

和洋タンス各種
鏡台　針箱
茶タンス各

伊東家具店

平市新川町　電四六四
製作所　平市大町

五日開店

永らくお待たせいたしましたが
胃壽司より開店いたしますので
お気軽にお召掛下さいませ
釜めし　鯛茶
蒲焼　のり茶　寿司
桃山調理醒酬料理

江戸川支店

紅小路　電一四五六

越藤

日6日　土5日

特賣

スルメ　百匁　四五円を四〇円
のり　一帖　七〇円を六〇円
〃　五〇円を四五円
〃　四〇円を三五円
白砂糖　百匁　七五円を七〇円
和白　〃　七〇円を六五円

もうカメラはゼイタク品ではありません　是非一家に一台　初心者の方も親切に御指導いたします　カメラは高價なものです　土地の信用ある店で御求めになる事が一番お徳です　一年間保證付在庫豊富　縣内隨一いつも東京相場と同じで賣る店　株式會社田中カメラ店