(1)　日刊（除月曜）　昭和21年6月1日 第三種郵便物認可　昭和24年2月23日 運輸省特別扱承認第238号　いわき民報　夕刊　昭和27年4月24日（木曜日）　第1816号

夕刊 いわき民報
発行所 平市田町 電381 1222 いわき民報社
編集兼印刷発行人 田原 登

津上ミシン
鈴木ミシン商會
平市自銀町電一〇九八

二日に講和發効記念祝典

旗行列練り廻る
市公會堂で祝賀式

平市では講和発効日（二十八日）を記念してその祝賀行事の準備を進めている。祝賀式は五月三日の憲法発布記念日に開催する予定で当日は公会堂本館に市内各官衙庁、経済団体の長や市議などの出席を求め行うほか市内各学校の生徒たちによる旗行列を実施する

伊藤助役談＝県、全国市長村長会などからこの記念式は余り派手に流れず厳粛裡に運ぶようとの指示もあるので市民を奮はせる行事はこの秋に行う市制十五周年記念と復興祭に行うことにする意向だ

廿八日には國旗掲揚

平市では講和記念日の二十八日には市内の各家庭毎に国旗をもれなく掲揚するよう市民によびかけているが同商工課では市内業者から原価で国旗を提供してもよい市民希望者に斡旋する

衛生展を開く
保健所で知識向上へ

平保健所では講和並に憲法の記念祝賀行事として五月三、四、五の三日間にわたり午前九時から午後四時半まで所内を開放、各種展覧会を開いて保健衛生をわかりやすく説明して一般民に納得させ市民の衛生思想の向上をはかることになつた、内容は次の通り

❶保健所内業務全般にわたる解説 ❷ハエ、蚊などの成長状況の模型展示 ❸ビンツメ、カンツメの不良食品と優良食品の実物を対象展示する ❹栄養食を展示するとともに栄養価を説明しながら調理法の実習指導と乳児の離乳食と調乳法 ❺母子関係の健康相談 ❻細菌検査の検出過程の図表と顕微鏡による実物展示 ❼結核の集団検診 ❽食品関係などの届出その他許可関係の事務一覧表を作り展示 ❾虫歯の検診並に指導を実施する

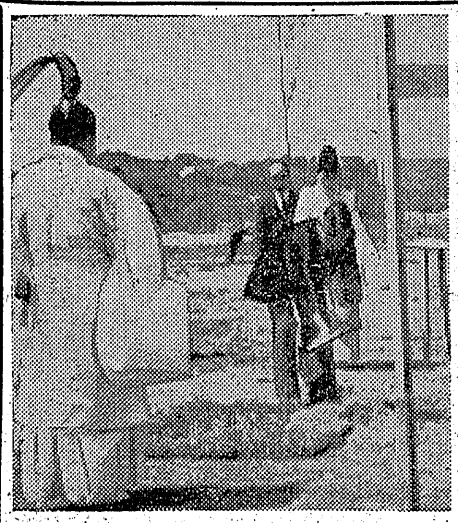

交通安全旬間始る
對面交通の徹底期す

春季全国交通安全旬間は二十一日から三十日までの十日間〝対面交通の徹底〟と〝踏切事故の絶無〟の二大目標を掲げ全国一斉に展開されるが、平地区署では国警県本部機動班の応援を求め県交通安全協会平地区支部と共催で旬間中好間、赤井、高久夏井、四倉の四方部にパトロール宣伝隊を繰り出して街頭宣伝の徹底に当るほか昨年度中最も交通事故の多かつた（発生五件）草野村を交通禁止区に指定し▼歩行者に対する右側通行の指導徹底▼運行車輛に対する規正を計り其の汚名の一掃に努力する、またこのほか管内各駐在所単位の講演懇談会、講習併究会、交通指導者競技会への参加、事故発生標識の設置など交通事故撲滅のための多彩な行事を行う

ちなみに昨二十六年度中に於ける全国の交通事故発生件数は四万千四百二十三件を数え二十五年度に較べて二十四%の激増振

約八百點を陳列
縣展開催であす打合せ會

県綜合美術展は五月十七日から十日間平市で開催されるがその準備打合せのため二十四日午後三時から平公民館に協賛会初の常任委員会を開き、開催経費提出方法その他に就き打合せる

会場は洋画（約二百五十点）が公会堂本館、日本画（約二百五十点）が公会堂日本間、彫刻品が公民館二階、工芸品が市役所二階となつており、役員は会長に磐崎市長、副会長に伊藤助役、野崎商工会議所会頭、松本町村長会長、顧問には木村参議院議員、関内代議士、亜沼県会議長ら約五十名、その他会員で構成される、経費は県から三十万円、地元三十万円の計六十万円を予定

社會事業に寄附

小名浜町本町土建業阜野道人さんは岳父良太郎さんの遺志により社会福祉事業資金五千円を教育関係者として同町役場に寄附した

日平線建設起工式

日平線建設起工式は二十三日午前十一時から磐崎村勝原字白鳥地内の日平線変電所建設敷地で行われた、会社側からは内カ磐社長、白河副社長、館内電気建設部長、尾

スケジュール決る
小名濱 廿七日から野球大會

小名浜野球協会では二十日夜役員会を同会長石井正氏宅に開催、春のスケジュール並に同協会役員及び全小名浜選手の選衡を行い次の通り決めた、なお同協会主催の少年野球（各区より三チーム約十八チーム出場）主将会議は二十六日午後二時より一中応接室、町民野球（十五、六チーム出場の予定）主将会議は同日午後七時より二小応接室でそれぞれ開き参加チームの組合せ抽籤を行い決定する

【野球協会役員】▼名誉会長、水野政次郎▼会長石井正▼副会長宮下茂▼理事長、佐川敏雄▼総務部長、鈴木三男▼企画部長田中房次郎▼審判部長、藤田宏明▼常任理事、宮野敏春、坂野匡、大高保、比佐茂夫、川俣保太郎、刈野良男、大山重夫、遊佐軍之助

【全小名浜選手】▼監督、野家真夫▼主将、高久田幸雄▼マネージャー、宮田哲郎▼投手、高久田幸雄、赤津逸治、馬目三郎、小浜正一、小野武▼捕手、宮野信行、角田勝▼内野手、立花藤夫、柳内忠勇、佐川寛、大高武、山野辺安彦、鈴木孝雄▼外野手、小泉龍一、田中孝喜、柳一無人、清水頂人、松井芳隆、古口謙一、富田哲郎、飛田武

【少年野球大会】二十七、二十九の両日、第一、二各中学校グランドで開催【町民野球大会】五月三、四の両日、第一、二各中学校グランド開催【少年野球及び町民野球決勝戦】五月五日第一中学校グランド

戰歿者慰靈祭を擧行

小名浜町遺族会（会長鈴木貫義氏）の戦没者春季慰霊祭は二十二日午前十時より同町富ノ浦公園内靖国塔前に県会議員小野春一、遺族会那連合会長根本貞治氏ら初め来賓、遺族三百四十八名が参列して挙行、終つて午後一時より同町公民館講堂で総会を開き、前年度の会計決算並に新予算を可決したほか五月七日から二泊三日の予定で希望者を募集、靖国神を行うことを決めレクリエーションの東洋満師の浪曲があつて午後四時半閉会した

磐崎の檢閲

磐崎村消防団春季検閲は二十三日午前八時半から磐崎小校々庭に挙行、左の優良団体及び個人の表彰を行つた

▼団体下湯長谷、上湯長谷、藤原▼個人大井川正夫、大楽栄孝、川崎清、木田曽一、諏郷正太郎、磯上伊太郎、佐藤富兵衛、丹野武男、金成四郎、大井川富太郎、笹田武、高木進吾、吉田惠郎、佐川子之助

會 大 論 辯 童 學
交通道徳昂揚へ
24日平一小で

春季交通安全旬間を飾る平地区磐交通安全協会平支部共催の交通道徳昂揚学童弁論大会浜通り予選会は二十四日午前十時から平一小講堂で開く出場弁士は浜通り方部各警察署管内の新制中学生二名宛で演題は交通道徳昂揚に関するもので一人十五分以内、審査員は教委石城出張所長山田喜平、警高教官熊谷亀寿福島民報平支社長菅野芳夫の三氏でこの予選会通過点四名は二十七日福島市で開かれる県大会に出場願を頼う

坂本氏に感謝
正直な行爲

本社営業部員大平次良君は廿一日夕刻草野村の自宅へ帰る途中カバン（現金六百六十円と重要書類在中）を落したが草野村下神谷鉄道機関士坂本長蔵氏（四七）が拾得、廿二日本社に届けてくれた、本社では正直な坂本氏に感謝の意を表した

天気予報

二十三日【今晩】北の風はじめ雲の多い天気次第に晴れて来る【明日】北の風曇りがちの天気時々晴間ある、海上今晩は大体穏か明日神合では北風によつて多少風波立つ、明後日は遍くなつて次第に波立つ

貴方はアメリカンサーカスに行けます
★1等當せんの方は至急★
平專門店會事務所又は各加盟店にお申込下さい
683
下三桁
3328 4072 5829
下四桁
7404 7519 9291
9338
專 平專門店會

ゆかたは
大黒屋本店へ
東京本染の最高水準を行く
磯浪ゆかた
婦人クラブゆかた
主婦の友ゆかた

常精院
卵巣の際は御多用中の処遠路態々御会葬下さいまして誠に有難うございました
略儀ながら紙上にて御礼申上げます
昭和二十七年四年二十二日
福島県双葉郡浪江町下飯町
嗣子 佐藤匡
親戚代表 佐藤三平

今評判の
天才 高島鵬世 先生來る
天才大好評！将来の運命を占断してこの人の右に出る者なし。神の如き明断を下す！
運命鑑定
日本詩人觀相家本部
二代鑑定部長
二十二日から二十日まで 九時より七時まで
平市長橋町（公園下）
性源寺内にて

平市駅前
新扇屋
電1392番

盛夏に備えて
扇風機の豫約承り
東芝製12インチ（自由型）
10950圓
令和予約 95000円
月払 50000〃
月払 45000〃
御帳参上致します
三幸
電氣器具賣場

御婦人の日暦は吉村の鏡
長橋町の電平699

一流メーカーの好意ある整理品による大特売会
春の女ジヤンバー
絶対に見逃せぬチヤンス 正札の半値
婦人セーター
正札の2割引
★お早いが勝ち★ ★百数十種取揃★
4月24日より5月5日まで
2丁目 ヤマカ 電605

日刊（除月曜）　1カ月金80円（週1回四頁建）　定価一部（二頁）3円（四頁）4円（第三種郵便物認可）　いわき民報　夕刊　昭和27年4月24日（木曜日）第1816号

犯人逮捕に協力
八回に亘り捕む
古河の公安係りを近く表彰

平地区署では近く好間古河炭鉱好間鉱業所公安係を犯人逮捕協力者として表彰する、同公安係は一致協力して防犯防火に当り昨年六月二十九日午後十時ごろ同炭鉱地内からケーブル線を盗んで逃走しようとする渡辺権雄を現行犯で逮捕したほか前後八回に亘り窃盗、住居侵入、脅迫、詐欺犯など十四名の逮捕、または逮捕に協力したもの

内郷署て三少年表彰
隠匿物から賊を逮捕

内郷地区署では十九日犯罪検挙協力者として内郷一中一年生高橋俊彦君（一四）同三年生鹿山満君（一七）御厩小五年生飴木源治郎君（一二）の三名を表彰した

三君は去る三月三十一日小島地内新川堤防端ポツチの中に雑誌一箱（五十冊）石鹸二箱（二百コ）が隠されているのを発見、泥棒の仕業だと目星をつけ監視していたところ同町小島字新町四〇雑貨商吉田忠平さん方に忍びこんで盗んだ犯人同町綴無職後藤弘一（一七）ほか一名が現れ自転車につけて運搬しようとしたところを警察署に急報事件発生後六時間でスピード検挙させたもの

植田中の三君も
鐵泥を逮捕
表彰さる

去る十四日植田町大昭炭鉱坑内から鉄材約二十貫を盗み出し運搬中挙動不審の賊とみた植田中学校二年生佐藤光夫君（一三）同三年生佐藤太造君（一五）同久住政行君（一五）の三名が協力追跡して捕まえ植田地区署に突き出したので二十一日玉川署から犯人逮捕で表彰状と金一封を贈った、なお佐藤兄弟は昨年自治会緑花見学会よりも表彰された感心な少年である

空巣被害二件

平市大鍛冶無職川崎巻子さん（六）方では二十一日午前八時から午後一時までの間に勝手口から次ぎられ女物オーバーなど十五点（四万九千九百円相当）を盗まれた、また平市仲間町荷為問屋上遠野登与さん（三）方でも二十一日午前一時から同四時までの間に賊に入られ腕時計など三点（五千円相当）を盗まれた

七萬圓分盗まる

湯本町水野谷字上関新興土建会社一さん（四三）方では二十二日午後一時ごろ裏口から賊に侵入され背広三点ほかトランクなど十二点計七万円相当を盗まれた

折れた、佐久間は傷害現行犯で平市署員に捕まった

底曳漁協組
正帽を制定

小名浜機船底曳網漁業協組では今度正帽を制定した、東京の専門店に注文したけあって進駐軍の作業帽に似た型で色は濃紺、野球帽にも利用出来るアメリカンスタイル、係長以上は二本の白線がついている、三十八人の職員が魚市場内でも直ぐ判り係長以上は白線があるので職責もはっきりすると云う、何せハマで正帽をつくったのは始めてなので好評、正服では経費もかゝるが帽子なら安くて正服と同じ役割を果すと云うのが同組合の狙であると云う（写真はその正帽をかぶつた職員）

他人の給料
を騙取捕る

内郷町綴字秋山一五無職沢井ツネ（四〇）は去る十二日午後零時半ごろ常磐炭鉱会計課に印鑑と印鑑証明書を持参、"金坂地内の社外区正話所を訪ね炭鉱従業員秋山茂雄に依頼されたように嘘をつき会計係員山本三郎さんから二万二千円を詐取した疑いで二十一日内郷地区署に捕まった

電線ドロ擧る

平市署では二十一日夕刻市内下荒川自動車運転助手某（七）を窃盗容疑で逮捕した、去る十八日午後十時ごろさきに同署に捕まった同字阿部某（七）と共謀、市内佃町地内常磐炭鉱専用単一線間送電線添加電話線二・六㍉のもの二百五十米（五千円相当）を切断盗んだもの

酔漢暴れて傷害

平市二丁目小間物商佐久間正之（三二）は二十二日午後十一時半ごろ酒に酔って自宅前路上で大暴れしているのを近所の田鑑薬都甲正三さん（六三）が見兼ねて制止しようとしたところ顔面を殴られ前歯二本が

覆面の居直り強盗
鎌で脅迫靴を盗む

二十二日午前三時ごろ平市塩字風内九ノ二鍛業佐藤藤七さん（六三）方の風呂場のガラス戸をこじ開けて三十才前後、五尺一、二寸、無帽に白手拭で覆面、白の縞模様の上衣を着た男が押し入り土間にあつた草刈鎌を持つて座敷に上り仏壇の抽出しを物色中、物音に目を覚ました藤七さんに発見されるや鎌をつきつけて居直り脅迫したが『やるならやつて見ろ』と藤七さんは一喝され中古防寒靴と中古赤革短靴各々一足（千円相当）を奪つて逃走した、平市署で犯人捜査中

事業課長送検
底なし営林署汚職

植田町営林署汚職事件はいもづる七月ごろ現在松営林署事業課長（元植田営林署事業係）福見一夫（四七）も三千円続いて二十六年十月ごろ佐藤道春（検挙済）に三千円を渡し贈与し請求送検、福見は炭鉱内郷鉱支部専任書記の黒川証人は『同支部事務所内で警官の警棒一本を発見した』と証言、次いで事件直後平市署周辺を検証し証拠物を押収した福島区検大沼副検事が証人として尋問され『検証のとき平市署内外にあつた棒四、五本、石約七十個、紐一筋を押収した』と証言、検察官から提示された棒一個、紐などの証拠品を全部『当時市署署長に使用されたもの』と認めた

闘争派公判二日目
被告らに不利な證言

二十二日午後六時ごろ鉄輪村荷野（五）は顔面、手などに各々一週間の火傷を負い西上さんも火傷し内郷町島田医院に収容された平地区署で原因其の他につき取調中

一家四名火傷
失火から

二十二日午後六時ごろ鉄輪村荷野（五）は顔面、手などに各々一週間の火傷を負い西上さんも火傷し内郷町島田医院に収容された平地区署で原因其の他につき取調中

改札係を毆る

四倉町本町タイヤ修理業金成一（三九）は二十二日午後七時五十分ごろ平駅から下り二三五列車に乗車しようとしたが金を持つていなかつたため平駅改札係渡辺政敬さん（三二）に『四倉駅で金を払うから通してくれ』といつたが断わられ、附近に居合せた知人に金を借りて切符を買い、改札所を通るとき『面白くないヤツだ』と渡辺改札係の顔面を殴打したので鉄道公安官に捕まり平市署に身柄留置された

崖下へ轉落
無免許で運転

二十一日午後五時半ごろ久遠野村坪目地内の県道上で同村農協組トラック（運転助手平子一徳君（三））が無免許で運転、ハンドルを切り損ねて傍の高さ四米の崖下へ転落、車体は大破し同乗していた久遠野村木村御塚良蔵さん（九）は右手に一週間の擦過傷を負つた

去來發刊

詩誌〝去来〟第八号はこのほど発刊、隔月刊行する、さき、石川書店で頒布

信用
時と音の店
金光堂

セイコーの時計
コロンビア　ラジオ
☆スプリング　セール中☆
五丁目　電195
名聲

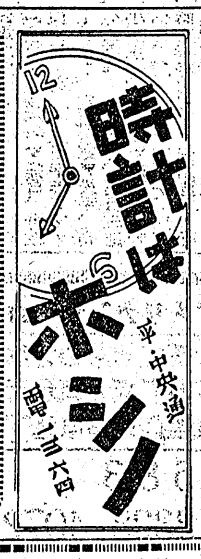

高等科夜間部新設

午後八・一〇より週三日三時間申込四月廿日迄、五月一日開講
平 胡麻沢 大河原英學塾

毎度有難うございます

家具の御用命はゼヒ當店で！
自家工場製の實用品で!!

和洋タンス　鏡台　針箱　茶タンス各

伊東家具店

平市新川町　電四六四
製作所　平市大町

高橋そば
平金劇場

春の流行髪型は
ハリウッド美容室から生れる！

お待たせしないことをモットーとしています

三幸

品質日本第一位
リスカレー

風味無類……七味唐がらし

募集

婦人子供服裁断師
都服装店
小名浜町本町電五五一

渡邊ミシン商會

全国売上高最高位
新装と高性能を誇る！
リバーミシン
良品の行く処国境なし
代理店　平市新川町　電1401

いわき名物　銘菓
常磐黒ダイヤ羊羹
常磐黒ダイヤ最中

発売いたしました
市川パン店　平市田町　電936

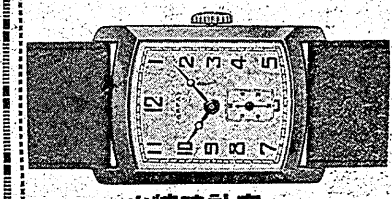

時計　眼鏡　山崎時計店　平5電991

胃腸科
外科
泌尿器科
眞木醫院

平市南町（公会堂通）
電話一一九五番
眞木光邦

ミシン一式
月賦販売
現金修理部品

バインミシン　協助ミシン
芝浦ミシン　日本ミシン

PINE

飯塚ミシン商會

営業所　植田町本町（飯川橋側）　電（呼）二〇七
工場　植田町北宮町九　電話二六八

特製　中華そば
出前迅速　ブラシル

【看護婦募集】

産婦人科
放射線科
久保田産婦人科醫院

院長　久保田真
副院長　久保田真一
助産婦　久保田イネ
小名浜町横町電二三

進學、卒業の記念に…
正確な誠光堂の腕時計

平市銀座通　電九八八

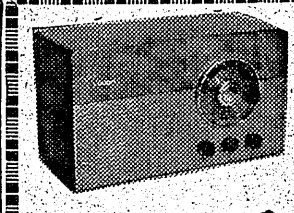

ラジオはビクター

スーパー改造修理
迅速にいたします
三井百貨店
平三　電二八四

きれいにおちて泡立ちのよい
マイヅル石鹸

洗濯石鹸　亀甲型　徳用角型
平市五丁目電話五二六
袋屋本店

中華そば
平金劇場