夕刊 いわき民報
発行所 平市田町 電381 1222
いわき民報社
印刷兼発行人 登田原

TEL・9 99 999
釜屋商店
■産S型超遠心分離機 一基
ヤンマーデーゼル八馬力 新品 一基
百ボルト一キロ発電機 中古品 一基
格安譲る 姓名在社（3）
御不便をおかけいたしましたが電話が開通いたしました
電話一四〇六番
平市二丁目 鈴木草加センベイ加工所

七日からスト突入
日鑛常連 態度強硬

日鉱常連では去る二日午後一時から東部石炭会館に一月以降新賃金問題に就き東部鉱連と小委員会を開いたが決裂、日鉱では三日午後一時から第四回常任斗争委員会を開き今後の態度を協議した結果、『東部鉱連には早期解決の誠意と認められないのでその反省を促す』ことに決定、同日午後六時『第一波ストを七日から十一日迄の五日間、次の十五炭鉱が実施する』旨通告書を手交、態度の成行きが注目されて来た

二日の小委員会で東部鉱連はA日曹赤井、櫛形、大日本勿来、東邦、大昭は坑内夫十円、坑外夫五円B磯原、品川黒田、上好間戸部、小田、平鉱、川尻は坑内夫十五円、坑外夫十円、その他のヤマは未決定との案を提示して来たが日鉱は平均坑内夫百六十八円坑外夫八十三円の要求となつているので誠意なしとして遂に決裂、次の十五炭鉱＝大日本勿来、大日本磯原、大昭和戸部、小田、日曹赤井、品川黒田、山崎、平鉱、日鵬見綴、上好間、川尻、櫛形、綴伊東、大日本職組＝が第一波ストに突入する

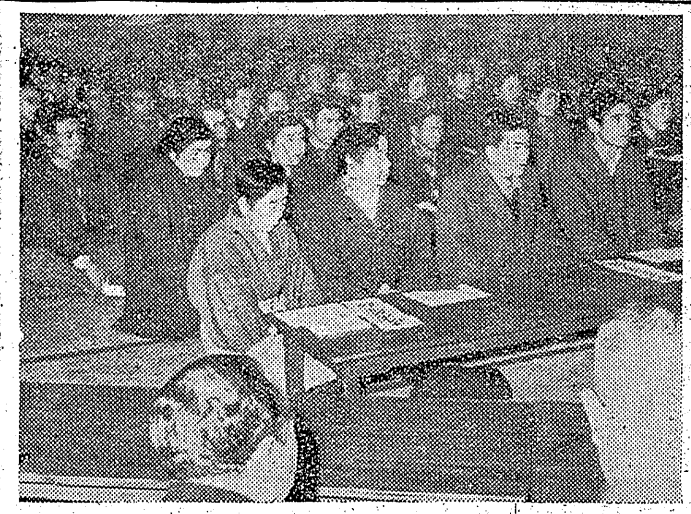

4Hクを結成
會長に草野氏、きょう役員會

石城郡4Hクラブ研究発表会兼結成大会は三日午前九時半から平市農業会館に各町村クラブ員七十余名が集まつて行われた、午前中は各クラブ員の研究発表が行われ次の者が入賞、二十二、三の両日、福島市で行われる県大会に一等の青大目勝（勿来町）君が出場することに決まつた、午後二時から4Hクラブ結成大会を開き、経過報告、規約審議、役員選任などが行われたこれに先だち二日午後六時から市公会堂日本間に受賞者二百六十余名が出席、入学式を催行、長谷川館長、伊藤助役や婦人会長酒井つねさんなど郷土史の勉強をするために出席している

二万六千圓の大穴
初日は好成績、きょう中止

第二回平競輪後節二日目（四日）は強風、豪雪がヒドくなつて来たので四レースから中止した、三レース迄の車券売上げ高は五十七万三千五百円、入場者は四百名であつた、現程により二日間以上延期出来ないので明五日と六日の二日間だけは延長開催される、一日目（三日）は五千三十九万四千二百円と優秀な成績をあげ旧正の影響が効いた、場外売場はうち二百六万四千四百円で三丁目百十九万三千八百円、郡山八十七万六百円、入場者は千百四十九名の盛況振りで三レース（4—1）に二万六千二百八十円の大穴があつてファンを驚かせた

輪競節後
所得申告の打合せ開く

あす四氏表彰

平税務署では七日午前九時から市公会堂日本間に部市町村財務主任会議を開き二十六年の所得確定申告その他に就き打合せるが同日、一緒に部市農協組事務担当者並びに税理士を集め確定申告が二月一杯で締切られるのでその申告打合せも兼ねて行う、なお当日、地方税、国税事務に尽力したかどによりつぎの四氏が仙台国税局長から表彰される

贈賄側七名を取調べ
汚職事件

福島市で行われる県大会に一等の青大目勝（勿来町）君が出場することに決まつた、午後二時から4Hクラブ結成大会を開き、経過報告、規約審議、役員選任などが行われ午後四時半閉会した、役員には会長草野辰雄（小川村）副会長金成勉（勿来町）常任委員八名を選出、五日午前九時から初の役員会を開き各部制の決定、役員、顧問などを決めるなお研究発表の入選者は次の通り

▼一等青大目勝（勿来）農家の労働簿記▼二等鈴谷平（平市統計に生きなび吾ら▼三等金成勉（勿来）マツシユルーム（西洋松茸）栽培について

六十翁も生徒
開店した市成人學校

挨拶を行い終つて図書館に関する大然色映画を上映、午後八時閉会した、集まつた生徒たちは主に在平官公庁の青年男女が大部分だが年寄りの顔も十数名混つておりむつみ会長金成キミさんや婦人会長酒井つねさんなど郷土史の勉強をするために出席している（写真は成人学校入学式）

收賄廿二萬圓
四日現在關係者廿一名

既報＝川部村の実父殺しの十九才の少年は植田地区署の取調を受けていたが一切を自供したので四日夜族殺人犯として身柄を送検した彼の自供によると実父豊男（三）は永年来のテンカン持ち、それに実姉のタカさん（三）は白痴で当人は肺病に悩まされ病床生活で変つつな日が繰り返えされていたので斯くした生活から一日も早く逃がれんものと思案の揚句、いつその事父も姉も死んだ方が幸福だろうと思い殺してから別天地へ高飛びしようと決意し、二日午前六時過ぎ寝ね用意の睡眠剤アダリンを父と姉に呑ませた処父はコンくと眠りについたのを機会に細紐で絞殺したが、姉のタカさんは異常なかつたので其のまゝ放置し、高飛びの意思も消え其のまゝ自首したもの、尚絞殺死体は即日平市竹林医師執刀の下に解剖に付された

父はテンカン姉は白痴
死こそ幸福だろうと殺意
實父殺しの動機

既報＝川部村の寒父殺しの十九才の少年は植田地区署の取調を受けていたが一切を自供したので四日夜族殺人犯として身柄を送検した彼の自供によると実父豊男（三）は永年来のテンカン持ち、それに実姉のタカさん（三）は白痴で当人は肺病に悩まされ病床生活で変つつな日が繰り返えされていたので斯くした生活から一日も早く逃がれんものと思案の揚句、いつその事父も姉も死んだ方が幸福だろうと思い殺してから別天地へ高飛びしようと決意し、二日午前六時過ぎ寝ね用意の睡眠剤アダリンを父と姉に呑ませた処父はコンくと眠りについたのを機会に細紐で絞殺したが、姉のタカさんは異常なかつたので其のまゝ放置し、高飛びの意思も消え其のまゝ自首したもの、尚絞殺死体は即日平市竹林医師執刀の下に解剖に付され

闘争乙組公判を再開

平事件徹底斗争派乙組第五回公判（四日）の尚穂検挙の『欠席被告には收監状を出しても出頭させるべきだ』という意見に対し『そのような暴言は裁判官に対する圧力でありそのようなことは人間の首に縄をつけて引つぱつてくるようなものだ』と反ばく、審理は前回に引き続いて起訴状に対する認否が行われたが午前中は七被告がいずれも否認、正午休廷となり午後一時再開された

工場誘致委員會
節分に雪
五日は立春

小名浜町では工場誘致委員会を五日午前十時から町長室に開き製塩工場進行について協議する

層の上ではもう冬にお別れたというのに四日朝から又雪が降り出し福は内…の節分も雪に溺められた…小名浜測候所の話では八丈島附近にあつた低気圧が突然若狭湾に発生した小さな低気圧のため上昇気流が起り、これに北風を吸いこんだために雪となつたもので夕刻まで続くさて五日は立春たが、今年は本月中旬ごろから平年より十日位早く春がやつて来そうだが、しかし中旬までは冬はなおタケナワ、厳寒は中旬を峠にし去つて行くだろうという

天気予報
四日

【今晩】北東のち北西の風はじめは小雪降つたり止んだりの天気のち晴間出るなお山沢は雪シグレ

【明日】北西の風一時やゝ強く晴れて来るが北部及び山沢は時々雪シグレ、海上は大体穏か明日は一時北西の風により多少風波立つ

開催日延期

平競輪後節は雪のため左記の通りそれ〳〵延期いたしました

四日の分を五日
五日の分を六日

平市役所競輪課

▼勿来町櫛田昌男▼植田町石川竹乙助▼小名浜佐藤軍次▼大浦村杜喜郎

湯本町
町長 松本久吉
湯本観光協會
會長 松本久吉

湯本温泉
旅館組合

湯本町関船鉄座
金刀比羅神社
宮司 金土重武
崇敬者一同

海産物商 魚濱商店
湯本町矢玉前
電話一九番

そば うどん 中華丼 親子丼
格安で勉強の店
いろは食堂
湯本駅前
【金刀比羅神社御参拝お帰りにはどうぞ御利用下さい】

金刀比羅詣は
トレーラーバスで！
△平—湯本線随時運行
△汽名線 富線 植田線湯本直通運行
△ハイヤーは電一〇七六へ〳〵
常磐交通 自動車株式会社
平駅前電三四三

祭大社神羅比刀金
2月5日（舊正10日）

飛田清五郎儀 予て病気療養中の処薬石効なく二月三日午後三時半に永眠致しました 生前の御厚誼を謝し謹んで御知らせ致します
追つて告別式は二月五日午後一時自宅に於て相営みます
昭和二十七年二月四日
石城郡好間村上好間
飛田豊 小松玉代
飛田清一 石川正四郎
飛田清吉 飛田好広
飛田清見 親戚一同

近く實施される『住民登錄法』について（上）

法務府事務官　宇佐美忠康

①概　說

かねて各方面から制定を要望されていた住民登錄法が第十回通常國會において成立し昨年六月八日法律第二百十八号をもつて公布された。この法律は本年七月一日までの間にその趣旨を一般に周知徹底させて十分な理解を得たうえで施行される予定になつている。この制度は現行の寄留制度と世帶台帳制度との各々の長所を採り短所を捨て、これを統合改良したものであるが市町村内の居住者を『住民票』に登錄しその居住關係を明らかにし、住民の利便を図るとともに各種行政事務の適正簡易な処理に資することを目的としているものであつて『住民登錄法』という新しい名前の下に新制度として発足しようとするものである。実施の際は現行寄留法を廃止しいまでの寄留簿や配給台帳とは関係なく國勢調査のように全國一齊に新たに登錄しようとする予定であるが、この最初にやる一齊登錄のためにはその経費の大部分は國庫が負担しなければならないと思われるので、そのねん出予算化のため目下法務府で慎重に検討している模様である。住民登錄事務は住民の居住關係を公証する台帳となるより各種の行政目的たとえば選挙人名簿や国調製予防接種に関する記錄住民税台帳の作成、主要食糧の配給、生活保護法による保護の実施、各種統計の資料、居住に関する証明などに利用されるのでこのてんからいつて一番利益をうけるのは市町村であるからその仕事は市町村の固有事務であるということになつた、この点戸籍事務や寄留事務が國の委任事務であつたのとは性格において大きな相違がある。しかしこの事務は各市町村相互の間に常に関連があるから全國的に取扱についての統一が保たれなければ十分な目的を達成することができないし、また戸籍との密接な関連もあるので事務の取扱については法務総裁が市町村に勧告または助言をすることができ届出の期間は事実発生の日から十四日以内になつている。

②届　出

市町村はその区域内に住所を有する者（外國人登錄令によつて登錄の対象となつている者及びその他特殊の例外の者を除く）全部について世帶ごとにカード式の住民票を作り、これに氏名、年令、住所、本籍などを登錄し登錄後に住所の異動、世帶員の増減その他の変更事項があればその都度届出か又は市町村役場が職権で記載する事になつている。届出事項の生じた場合に届出をしなければならない義務のある人は原則として世帶主であるが世帶の管理者及び届出事項の生じた本人も届出をすることができる。届出地は届出事項の生じた本人の住所地であり、その届出の期間は事実発生の日から十四日以内になつている。

一、転入届　これは他の市町村（個人単位ではなく、世帶を単位とから移つて来た場合にする届出して作製されることになつているのである

二、転居届　これは同一の市町村内で住所を移した場合にする届出である

三、変更届　住所の変更以外に住民票の記載事項に変更を生じた場合たとえば世帶主の変更、同一の住所で二つの世帶を分けた場合などにする届出である

四、国外移住届　これは日本國外に移住しようとする場合その移転に先だつてしなければならない届出である

以上の場合に届出を怠ると五百円以下の過料という罰則があるから届出は励行しなければならないなおこの届出は口頭でも差し支えないことになつている。

③世　帶

さきにも述べたとおり住民票は、世帶を単位として作製されることになつているのであつて、それでは世帶とは何かということになる。従来の寄留法も世帶という観念を基礎にしていたがこんどの住民登錄法における世帶は寄留法の世帶とは、すこしく観念を異にしている。すなわち寄留法においては単独世帶というものを認めなかつたが住民登錄法においては一般通念によるもの、つまり居住と生計を共通にする者によつて構成される生活の単位ということになるので単身世帶もあり得ることになる。たとえば従来の寄留法の取扱において世帶の一員とされていた下宿人同居人のごときは今後は下宿先または同居先の世帶とは別個に独立世帶として取扱われることになるわけである

農業総合計畫へ

八日 勸業主任會で協議

石城郡勸業主任会議は来る八日午前十時から石城地方事務所会議室に開き農業総合計画として三十年までの農業対策樹立、部落団体の整備確立、主要農作物採種法の整備、水稻保温折衷苗代普及推進、堆肥の増産運動実施などについて協議する

小名濱劍友ク結成

會長に齋藤氏　祝賀大會開く

小名浜剣友クラブの結成式は三日午前九時より小名浜町第一小学校講堂に開き結成、役員を次の如く決定

▼会長齋藤誠吾▼副会長橋本佐多寿、遠藤正文▼理事長宮下武▼理事白渡小三郎、高萩文夫、山本直見、鈴木久光、川田正康、馬目幸平、伊藤国家、橋本勇次、渡辺繁▼会計弓野一郎、桜井昇陽▼監査佐藤信嘉、中野弘道▼顧問小野巌一、水野政次郎、斎藤晃、高木長年、鈴木龍之助、志賀要平、御代垣太郎、佐藤政治、三代巌勝、小磯庄兵衛、大井川正巳

続いて十八チームの参加を得てクラブ結成祝賀剣道大会に移り常磐炭鉱チームが優勝した

彈き初め會

平市彫寛志会（会長佐藤彫寛志氏）では恒例の弾き初め会を二日午前十一時より小名浜町下町漁業出張所で開催さん方に約二十名が参集して開催した

三年間に五千册へ

湯本圖書館獨立計畫

湯本町公民館図書部会はこのほど開き逓本図書月刊雑誌を除く単行本の貸出を行うことになり逓営審議委員会で貸出証による無料貸出

貸出月日、貸出期間（八日）延帶料一日二円等に就き審議決定することになつた

松本町長談―現在図書は全部で千五百冊、三年計画で五千冊にする計画、図書予算は年三十五万円、但し後二十六年度残予算十五万円で図書五百冊を購入する、産業経済的特殊環境にある同町として科学叢書の充実郷土史の編纂を企図している、尚近く独立図書館として出発するつもりで場所を選定している、死蔵されている町内蔵書家の協力をお願いしたい

平電通A組が優勝

個人て遠藤氏　官公署卓球

磐城スポーツ連盟主催の第三回磐城地区官公署卓球大会は三日午前九時から磐女高体育館に開き個人戦は三十四名、団体八チーム参加で史の編纂を企図している、尚近く独立図書館として出発するつもりで場所を選定している、死蔵されている町内蔵書家の協力をお願いしたい

【準々決勝】
水繁A3―0日立鉱山B
常磐A2―1水繁C
【準決勝】
大日本B3―0水繁A
【決勝】
▼決勝、平電通（A）3―1石炭事務所（A）

【個人】
▼準決勝、遠藤（平電通）3―0柴田（平電通）岡田（鉄道）
3―2渡瀬（石炭事務所）
▼決勝、遠藤3―1岡田

【団体】
▼一回戦、平営林署（A）3―0石炭事務所（B）平教員チーム3―2平電通（B）
▼二回戦、平電通（A）3―0平営林署（A）石炭事務所（A）3―0平営林署（B）綴駅3―1平教員チーム
▼準決勝、石炭事務所（A）3―0綴駅

四倉中の木田孃優勝

郡中學校辯論大會

小名浜水産高校主催第三回郡中学校弁論大会は二日午前九時より同校講堂に小名浜、江名、湯本、内郷、錦、好間、四倉の各中学生二十名が参加して開き綴井を振い審査の結果四倉中学校の木田富美子さんが優勝、優勝杯を獲得した

▼一位四倉中学三年木田富美子
▼二位小名浜第一中学二年新妻和子▼三位小名浜第二中学二年矢萩伝子▼四位豊間中学二年藤田利子▼五位内郷第一中学二年加藤カツ子

海難救護會

出初め式

十日と決定

小名浜海難救護会役員会は三日午前十時より小名浜漁協会議室に開き同救護会出初め式を旧正十五日に当る十日午前七時漁協組のサイレンを合図に魚市場に集合、その足で諏訪神社に海難防止の祈願報告、優良会員の表彰を行うことを決めた、なお同救護会は四部と地区組合所属の底曳船だけで第五部を新設することになり工作部と合せて六部制に機構の変更を行つた

六人組電線ドロ擧る

二人組擧る

湯本町大工岡四七饅工相川登（三七）同町水野谷字龍力沢饅工五十嵐好次郎（三二）同字南山正二（三七）ほか三名は共謀で去月二十九日午後四時半ごろ磐炭鉱鹿島坑水野谷変電所外線作業中三和電気会社所有の裸銅線約二百米（四十貫）五万四千五百冊、三年計画で五千冊にする計画、図書予算は年三十五万円、但し後二十六年度残予算十五万円で図書五百冊を購入する、産業経済的特殊環境にある同町として科学叢書の充実郷土史の編纂を企図している、尚近く独立図書館として出発するつもりで場所を選定している、死蔵されている町内蔵書家の協力をお願いしたい

鎧研究の權威

山上氏來平

甲ちゅう研究の権威東京都北多摩郡多磨村の山上八郎氏は去る二日来平趣味の人諸橋元三郎氏その他を訪れ相馬に向つたが来る四月再び来平当地方のよろいを調査する

レール泥

二人組擧る

内郷地区塔では三日同町宮字町田一七常磐炭鉱町田機関場機関手会原好（三）同町宮字宮沢二機関部実任者小野寺辰雄（三）の両名を窃盗容疑で検挙した

両名は共謀で昨年十二月中旬ごろ機関場附近からトロレール二十本軍輪一台分八コ計三万円相当を盗んだ疑いで二日湯本

十万圓分の砲金盜む

二人組送檢

湯本町下浅貝九二七工A（二）同無職B（二）磐崎村磯原字堂這七七C（二）の三名は共謀で二十五年から二十六年二月ごろまでの間に湯本町字辰の口常磐炭鉱六坑の砲金倉庫に侵入してバビット三十一貫（十万円相当）砲金八百匁（七百円相当）を盗み出し同町字笠井古鉄商商佐々木房松さん（三七）に売却パチンコに消費した事がわかり四日湯本地区署から書類送検された

ラジオ

JOCP
JOHA

ローカル
平放送（5日）

前七・二五のびゆく福島『福島県の産業』味田順三郎
後々・三〇平若松通信一一九報福島民報平支社長菅野芳夫
後七・三〇ラジオ小説『駒止峠』福島放送劇研究会

御婚禮家具
神棚漆器
各種

◎電話新設◎
毎度お引立を賜わり厚く御礼申上げます、長らく御不便をおかけしていましたがこの度電話が開通致しましたので是非御利用下さい

電話【平】一四〇一番

各種ミシン販売修理
渡邊ミシン商會
平市新川町二七
渡辺清

あるが

平市銀座通　電223

東京堂

パンと洋菓子

銀座好みをそのまゝに

ベーカリー
東京堂
平市才槌小路　電1108
駅前売店　電218

東京堂の
パンと洋菓子
東京の味をそのまゝに
銀座好みをそのまゝに
☆和菓子　さくら羊かん
☆長崎カステイラ
☆御進物御引物に御利用を!!

電話新設お知らせ
電話一三九六番
御婚礼写真は…
舘林寫眞館
平市長橋町

冬物一掃大特賣

紳士オーバー婦人オーバー
御子様オーバーその他冬物一掃のため優秀既製洋服の思切つた特価奉仕

男子オーバー　3500円より
婦人オーバー　2500円より
御子様オーバー　1000円より

大　ホカヤ　平三電203

愛染秘帖

東宝　10巻
戀！劍！陰謀！東寶が贈る數奇と波瀾に富む華麗の時代劇！

恋と知りせば裏切者の汚名を超えて行く哀愁悲恋の絵巻!!

大谷友右衛門　島崎雪子
市川段四郎　山村聰
村田知英子
監督　名匠千葉泰樹

ひかり座

八つ墓村

獄門島の姉妹篇

5=9日
民劇

片岡千恵蔵　進藤英太郎　戸上城太郎　大友柳太朗【三本立】

黄門と弥次喜多の
からす組異変

ロッパ・沢村国太郎・上原謙・キドシン・エンタツ・花菱アチャコ・市川小太夫・渡辺篤・美ち奴