夕刊 いわき民報
発行所 平市田町 電381 1222 いわき民報社
編集兼印刷発行人 田原登

平市で積極運動
場所は平窪選ぶ
條件 三万坪を無償提供

セメント工場誘致へ

常磐炭鉱では只見川電源開発に伴う企業発展策を計画、特にセメント需要の将来性を考えて最近、田村郡大越町に十六億五千万円の資本を投じ一大セメント工場を建設する計画を進めて来たが、この程地元平市では中平窪から赤井村地内約五万坪の田地のうち同工場建設に要する三万坪の敷地を無償提供するから同地に同工場を誘致してくれと先月中旬から運動を展開特に地元の地主連（四十一名）はこの誘致運動には全員賛成で去る六日には常磐炭鉱林田所長、青山専務らが伊藤助役、金古議長、関農務課長、鯨岡土木課事務主任と永井市農協組長ら地主代表十五名と現場調査を行い、連日誘致猛運動を続けている大越町を相手に互角の誘致争奪戦を展開しているが果して誘致なるや否や？誘致されば同地内は勿論平市経済発展の上にも一大好転をもたらすだけに今後の成行きが注目されて来た

常磐炭鉱では当初、セメントの原料である石灰石の産地である大越町に白羽の矢を立てたが工場敷地（約三万坪）に要する田畑を地元農民は手放すことには乗気でない模様だつたのでこれを知つた市当局では同工場を誘致すれば中平窪に工場町も出現交通利便、工場景気も出る上、地元の農民が将来性ある工場労働者に備われるといつた恩典を見込んで先月下旬から誘致運動を開始したもの

常磐炭鉱にとつてはこの両者いずれを選択するかに頭を痛めている模様である、大越町は原料があつて採掘権をもつている強味があるが平市の場合は敷地の無償提供という常磐炭鉱始まつて以来かつてなかつた機会にも恵まれており、而もこゝは赤井駅から百五十米しか離れていない関係、引込線も敷けるし、近くは夏井川をバックに控えて工場敷地には極めて利便な点が挙げられている、同会社では利益会社である以上両者のミソを深めたくはない立場にある、どちらにしろ原料は大越町から採掘せねばならないのでこの点が難題となつている様だ、大越町では連日平市が運動に乗出したことを知り町の代表が常磐を訪ね融気の交渉を進めている、この様な情勢から地元平市では第一案としてセメント工場の誘致に全力をあげているがもし不可能の場合には第二案としてアルコールやメタノール等何等かの生産工場を誘致しようとの計画も樹てゝいる、平市で誘致しようとする場所は中平窪と赤井村に亘る元、夏井川を廃川した地域一帯で平窪に三十九名下平窪一名上平窪一名の計四十二名の地主がある、敷地がこれ以上要する際には赤井村も乗気であるからもつと拡張される見透しも強い（写真は誘致見込みの場所）

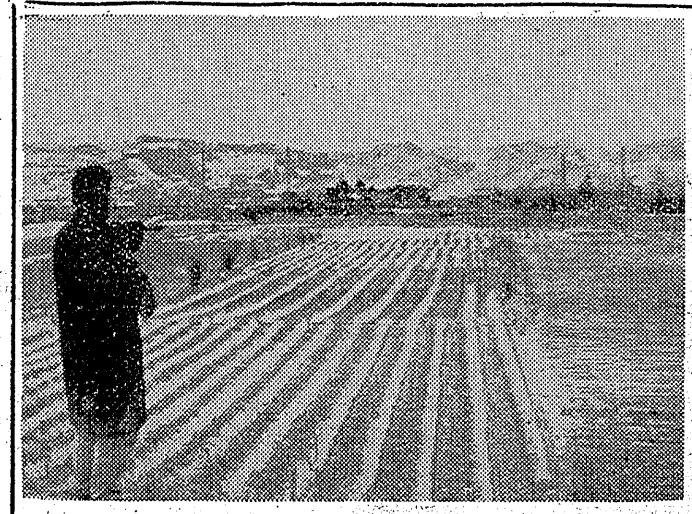

居乍ら米國視察
天然色幻燈各地で大好評

関内代議士のアメリカ視察報告会を兼ねた同視察の記録天然色幻燈発表は各地で好評を博しているがその後、続々開催の申込みがあり八日午後一時双葉郡木戸村、同広野町で開催に引続き次の日程が決定した

▼九日午後六時から市内五丁目鈴屋商店電気部（半催同町さくら婦人会―一般の入場も歓迎）▼十日夜六時、赤井村小学校同村は在米日本人の代表として活躍している国府出敬三郎氏の出身地であり、天然色の幻燈には国府出氏の家族及び親戚に使用する数台の飛行機や刈取りから脱穀に至るまでの大農式農機具などの実況も收録されているため、地元民から開催に大きい期待が寄せられている

▼十六日昼―（江名町の予定）原色のカラー幻燈は関内代議士一行が最初に足跡を印した講和条約調印の地、シャトルの市街地から始り、視察の道順にワシントン―ニューヨーク―ナイヤガラばく布―シカゴ―大陸横断の途中アメリカ国立公園グランドキャノン―フーバーダム―ロスアンゼルス―国府出氏の農園と居ながらにしてアメリカの主要都市を視察することが出来る、この幻燈の説明には撮影された一行中の長谷川四郎代議士が、特に秘書官の森菊蔵氏を派遣されている

雪の中を追跡三時間
格闘の末賊を逮捕
殊勲の阿部、本多両巡査

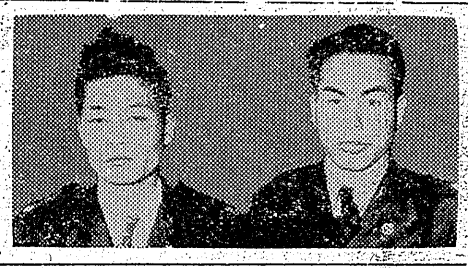

平市内に発生した窃盗事件を並市署員二名が雪の中を三時間余も追跡遂に逮捕、市民から感謝されるとともに平市署長から特賞を授与された―

八日午前四時ごろ平市六間門七大工古小高勝水さん(三四)が平市署に『只今才槌小路の矢野自転車店に泥棒が出たり入つたりしている』と届け出た、これにより平市署外勤阿部信義(三)本多忠孝(三二)両巡査が現場にかけつけると犯人は既に逃走し表戸が一枚外されそこから雪の上を点々と足跡、自転車のタイヤ跡が残されそれが市内古鍛冶方面に続いていることから同方面を追跡した所『ネズミ坂』で犯人一名を発見、逮捕しようとしたが自転車を捨て山林から同地内『善福院』の墓地を通り抜けて崖をスベリ降り内郷方面に逃げたため同町字御台境地内の田圃を泥まみれになつて追い同地内を流れる

四炭鑛は了解
日鑛の團交依然續く

日鉱常連では七日午後四時から第九回団交を開き東部鉱連と八日午前七時ごろに亘り各山毎の小委員会をもつたがA級で東海、B級で川尻、品川、黒田、上好間の四炭鉱が一応のりよう解点に達しただけでストは依然二日間に亘りきよう八日午後一時から第十回団交を開き引続き交渉を進めることになつたが今度の交渉がヤマとみられている

物産觀光協會創立
會長に野崎商工會議所會頭

平物産観光協会では七日午後一時から市役所会議室に総会を開き会則、役員を決めた、なお事業計画は近く役員会で検討する役員には会長野崎市商工会議所会頭、副会長には伊藤助役、吉屋貞一氏（本社客員）このほか常任委員十名、委員三十五名幹事二名

船員職安所
新設に決る

東北海運局小名浜支局では新年度から『小名浜公共船員職業安定所』を同局内に新設することになつた旨八日東北海運局（塩釜）から連絡があつたと発表した―今まで塩釜公共船員職業安定所が取扱つていた本県下の船員の求人、就職失業認定、失業保険の給付などの事務を地元の同支局が取扱うことになつたわけで初代所長には同支局長今野善久氏が発令された、尚これに伴ない職員一名が増員される予定

歌まつり
十一日に開催

消防協会平支部主催市、地方事務所後援の協会資金造成〝歌まつり〟興行は十一日午後一時と五時の二回市公会堂本館で開催するが、出演者は熱血歌手竹山逸郎、平野愛子とその楽団で人気を呼んでいる

新川附近で見失なつたがヌレネズミになつて川から這い上がる犯人を発見、平市上荒川字後沢地内の山林に追い込み格斗の末午前六時五十分遂に逮捕、事件発生後三時間でねばりにねばつた捜査陣に凱歌があがつた、犯人は取調べた所安積郡三輪村生れ住居不定無職吉川勝巳(三)で矢野自転車店から新品自転車一台、書類入り金庫一個革長靴一足など二万六千円相当を盗み革長靴は吉川が履いて逃げたが金庫は県社附近から発見された、なお共犯者二名は附近の家の床下に隠れて好間方面に逃げたらしく逮捕は時間の問題とみられる

なお本多巡査は昨年九月に県警察学校を一番で卒業、平市署巡査拝命以来特賞五回という優秀な警察官で将来を大いに嘱望されている

（写真は殊勲の阿部（右）本多両巡査）

住宅六棟
湯本で完成

湯本町では昨年十月総工費百二十万円で十坪六棟の公営住宅を着工したが七日完成九日請負者金成建設から検收する

洋裁展示會開く

平千草洋裁では九、十の両日公会堂本館と日本間に於て洋裁展示会を催す、九日は午後一時より本館に生徒達によるファッション・ショーが繰展げられ多数の来場を待つている

鶏卵九羽盗難

小名浜町飯豊町養鶏業吉田亀太さん(三四)方では去月二十八日から七日朝までの間前後五回に亘り白色レグホン三十九羽（二万円相当）を盗まれたと八日小名浜地区署に届け出た

天気予報
八日
【今晩】北西の風よい天気
【明日】はじめ北の風のち南の風と変りよい天気からうす雲拡がる、海上は朝の中霧かな方海上の風雪特報は十時解除

内郷町映画會

内郷町公民館主催ナトコ映画会は次の日程で毎日午後六時から開催される

▼十六日竹之内滝台同部落館▼十七日西区部落館▼十八日白水第三部落館

土建屋が故買

内郷町宮字代一一五土木請負業富永平四郎(三)は昨年十二月下旬ごろ現在窃盗容疑で内郷地区署に身柄拘留中の同町宮字町田一二無職合原好(三)から盗品と知りながらレール四本四千円相当を故買していたほか同人から石炭約十トン四千円相当を故買していた疑いで七日内郷地区署に捕まった

婚礼 明智リノ儀 かねて療養中の処薬石効無く一月二十四日午前十一時三十分死去致しました 追つて御送の儀は二月十一日午後一時自宅出棺菩提院において仏式により相営みます
昭和二十七年二月八日
平市二丁目 施主 明智榮司
吉田三郎 山崎由三郎 佐藤元郎 佐藤栄次郎

氣輕で明るい
洋酒とお酒
スタンド
くるみ
平市仲田町
＊女店員至急募集

皆様の利益を護る店
2月9日より29日まで
年一度の冬物
各店・店頭・店内・發表の棚ざらえ奉仕品を御一覧下さい
大棚ざらえ
冬服地半額大奉仕
オーバー地Wヤール 2500円の品を1300円
ヘルー毛服地Wヤール 1100円〃 550円
その他お買徳半額服地豊富提供
大黒屋 湯本支店 平支店 平本店
皆様の利益を護る一店

もうカメラはぜいたく品ではありません
文化生活にカメラは絶體になくてはならぬものとなりました
いつも東京相場の店 平市三丁目 電576
各社レントゲンフイルム特約店
田中カメラ店
一家に是非一台

日刊（除月曜）1カ月金80円（週1回四頁建）定価一部（二頁）3円（四頁）4円　（第三種郵便物認可）　いわき民報　夕刊　昭和27年2月9日（土曜日）第1753号

四神社で厄拂い

九日 江名町が主催で開く

今年厄年に当る十九、二十五、三十三、四十二、六十一才に達した町中の人達を集めて役場が主催し盛大な合同〝厄払いの会〟を九日（旧十四日）やろうと云う話がある―漁師街で知られる江名町の計画で個人別に厄払いをうつては費用も掛ることなので町が音頭をとりあの四地区に分け各神社に集合、神官を混えて御神酒をあげ大いに気えんをあげて〝厄〟を払い併せて身体堅固の祈願をしようと云うもの、厄年に当っているものなら男女、職業を問わず自由に参加出来るとある。

▼江名地区、江名諏訪神社（午前九時より）▼折戸地区、根渡神社（午前十時より）▼中之作地区、中之作諏訪神社（午前九時より）▼永崎地区、稲荷神社（午前十時半より）

七十四名退職

きのう各驛で退職式

石城郡内の国鉄職員第一次退職辭令は去る一日付で発令され七日それぞれ各駅で退職式を行った、総数は七十四名、内女子三名、退職者は次の通り

【平駅】金成敏夫、片寄豊、芳賀武正、福田三郎、鈴木典美、中井慶寧、荒川福弥、はこ崎辰未、鈴木毎義、渡辺タツノ、米倉俊子

【平磐関区】志賀義隆、西山伝男、新妻豊治、鈴木重隆、菊地菊松、北村正三、高橋貞、小野造酒造、畑山章、鈴木庄治

【平保線区】笠井直義、根本一吉田参寿、安藤栄造、石川房次郎、鈴木竹雄、もみじ沢盛、鈴木要山田栄次郎、佐藤忠則、吉田力ツ、黒田勇

【平客貨車区】鈴木林松、富田正一郎、岡本愛国

【平車掌区】岡野宏

【平信号通信区】目黒久治、郡菅八、有馬健一、山崎義止、大河原公義、川内重次郎、本間作次郎

【綴駅】渡辺稔、小和口三郎、梅津武蔵、三戸理作、石川三男佐藤光雄

【湯本駅】吉田光春、蛭田美喜夫、渡辺俊勝、北郷芳

【植田駅】越山政次郎、岩沢譲

【勿来駅】菅木勇、石川正一

【赤井駅】吉田荷一、志賀緑

【小川駅】佐藤止

二級教員を卅名選考

近く發令

県教委石城出張所管内の小中学校教職員千八百八十名の中、二級教員（旧高等官）の資格を有する六年以上勤続したものとなっている

時局講演會

十一日江名

江名町では時局講演会を十一日午後一時より同町隣保館で開催する講師並に演題は文学博士深作安文氏の『独立日本と青年』

江名の成人祭

十日 表彰やレク開く

江名町では成人式並に成人祭を十日午前九時より同町隣保館で開き満廿才に達した青年百廿九名（男八十四名、女五十五名）に成人証書及び優良成人新妻ゆたか、作山新太郎（永崎）の両君に対し表彰状をそれぞれ授与する、なお続いて三遊亭円才師の講談、児童代表の演芸、二十の晩餐の余興がある

水難救護會

十日役員會

江名町中之作水難救護会（会長吉田義氏）では役員会を十日正午より同町字岸浦旅館江月で開き、予算並に役員の改選について協議する

日南産業で採炭

昨秋来黒ダイヤ景気の波に乗り炭鉱賣並時代を提出している折柄、東京日南産業株式会社々長高井清治氏は上遠野村宮内柿の沢の鉱区十五万坪を買收し植田町熊谷保雄氏宅に事務所を設置し採炭事業に着手する事に確定し目下準備を進める

婦人俳句教室

十日に延期

講師の都合で延期中だった婦人俳句教室は来る十日午後二時より開かれる、会場は平高等洋裁学院階上で同好者特に初心者も歓迎している、講師俳詰と実作指導は渡辺何鳴先生

學藝會

四倉小と湯本小の学芸会は各れも九日午前九時から開かれる

大原部落で公民館設立

補助願出

小名浜町大原部落ではこの程公民館を同字地内に建設することになり七日朝部落代表箱崎一美、消防団代表丹野一也、青年会代表箱崎磐根、婦人会代表渡辺トラの四氏が水野町長と面会、同館建設費の補助について陳情を行った

同館は敷地五十坪、建坪四十坪の木造平屋建一棟で建設費予算は約八十万円、この内三十万円は同部落の寄附による計画

小川中學完成

來る十五日に落成式

小川村では昨年五月総工費一千万円で小川中校の新築に着手したがこのほど完成したので十五日落成式を挙行することになった、尚ステージ式グランド十七百坪は去る一月七日開発的な村民の勤労奉仕で着工したが毎日六十名で作業しており二月下旬完成の見込み

職安法違反

錦町中田字湖塚無職今泉きた(四二)は昨年十月二十日ごろ岡崎市岡町字西神馬崎北側松永清一さん方使用人設谷米子さんに紡績女工を頼まれて錦町中田字上中田あんま業齋藤かねさん長女きんすさん(一七)を世話し手数料千円をとったことがわかり職業安定法違反容疑で七日植田地区署から書類送検

榮冠は誰の手に

競輪ポスター募集中

平競輪は一周年を迎えスターを懸賞募集することになり、商工会議所と本社後援で目下募集中である、募集要領は左の如くで締切りを十五日に延期した、われこそ一等三千円の賞金を獲得しようとポスターマン大張切り構想を練っているようで、応募について市競輪課や本社に問合せが続々来ている有様、果して栄冠は誰の頭上に輝くか興味を惹いている

▼賞金　一等三千円（一名）二等千円（一名）三等五百円（二名）

▼ポスターに挿入すべき文字及数字、平競輪三月十五、十六、十七、廿一、廿二、廿三日、前節A級女子争覇戦、後節AB女子全国優秀選手争覇戦、小雨決行十一時発走

▼規格　半切（五二・五㌢×七五・五㌢）四色

▼締切　二月十五日

▼宛先　平市競輪課

一周年記念

平競輪は一周年を迎えた、開設以来不振続きであったが年末から漸次好転しはじめ赤字から黒字と好転、二月競輪は純益百万円を予想されるようになった、喜んだ市では三月に一周年記念事業を行うが、そのうちで記念ボ

西部青年連絡會

冬期赤痢豫防

對策協議

十三日開く

平西部地区青年会連絡会は来る十一日午後六時半より平第一小学校で黒田元第一小校長、佐藤同新校長、長谷川市教育課長ら臨席して開き校長の歓送迎会並びに役員の会長、副会長、会計、市連青評議員の改選を行う

平保健所主催の衛生主任並に保健婦会議は十三日午前九時から平保健所会議室に開き冬期赤痢予防衛生教育対策について協議する

工事分擔金協議

磐崎分水路成同盟会では小名浜地区（大字野田、住吉、島）の役員会を九日午前九時から同町役場会議室で開き二十六年度工事分担金について協議する

町村毎に福祉協議會

十四日 打合會で協議

石城福祉事務所では十四日午前十時から地方事務所会議室に町村社会主任事務所打合会を開き、各町村毎に社会福祉協議会設置に就き協議する

社会福祉協議会は現在の各民生事業助成会を更新するもの

溜池工事

小川で着工

小川村では十日総工費百九十万円で積雪寒冷単作対策として溜池一事に着手することになった

レコード鑑賞會

アポロ会では来る十日午後六時から平市五丁目伊藤照夫氏宅で本年初のレコード鑑賞会を開く出目は『悲愁』シヨパン『送魂』（ソナタ作品三五）アメリカ版、シヨーソン『ヴァイオリン奏鳴曲』アメリカ版

湯本厚生委會

湯本町厚生委員会は八日午後一時から開き予算五十二万二千円で近く着工される、児童遊園地十二カ所のほか、石畑、水野谷二カ所の新規設置及び去る一月十三日火入式を挙行する予定だった傾城地内の塵芥焼却炉火入式に就き協議

少年八名擧る

狩獵法違反

内郷地区署では最近町内各所に狩猟法違反者が続出しているので警告を発している、一般に中学生達が多くカスミ網を用いており去月二十八日同町白水字入山七二山林内三カ所にかけていた少年等八人は七日内郷地区署に捕まった

○…小名浜測候所開設以来四十二年間に始めての寒さといわれる五日朝には市内各所で水道の破裂騒ぎが起って市水道課をテンテコまいさせたが○…独立庁舎を持つた平区検察庁では元が平保健所だけに床下には縦横に水道管が布設してありこれが破裂したため半紙、ケイ紙が水びたし○…汽罐課長以下総動員で二階広間に運び出しホッ一息いれながら〝どんな凶悪犯も驚かないが〟と自然の猛威にはかなわん…

石炭泥

湯本町栄田八〇売炭業物部助次郎(三二)は去る二日正午ごろ磐崎村上湯長谷常磐炭鉱磐崎坑断層場から労務係佐藤清一さん(四三)管理の石炭約二十貫五百円相当を盗み背負って来るところを現行犯で捕まり湯本地区署から八日書類送検

盗難

平市正内町平三小教員高本豊子さん(三三)は去る二日正午ごろ同校職員室下駄箱から婦人用レーンジユース一足（四百円相当）を盗まれた

国産S型超遠心分離機
ヤンマーデーゼル八馬力
百ボルト一キロ発電機
◇格安譲る
新品　一基
暫品　一基
中古品　一基
姓名在社（3）

洋服は古かや

靴専門店 菊一

綿ラシャ舗

使った人がおすすめする
リズムミシン
富士精密工業株式会社（旧中島飛行機）
特約店 三浦ミシン商會 平市平和通 電864

プロパンガス
新型各種
平市銀座通 電1104

食油と石鹸
シラドヤの土日特賣
製造直売の強味
薬利多売の店
平一電三六四 シラドヤ

9―12日
横光利一の文學的エスプリにつらぬく日本映畫の最高珠玉篇
或る夜の出來事
字野重吉 轟夕起子 小夜 清水 高杉 瀧澤
世界館

時計はホンソ
平中央通 電1176

一生のご縁つなぎ懸賞
（一升）（五円）
皆様の御愛顧により藤越も三歳の春を迎えました これをご縁（五円）に一生（一升）の御引立のほどお願いいたします
題　藤越【平本店と小名濱藤越】の陳列窓の一升マスに五圓銀貨が何枚入っていますか？
問
一、解答　平本店と小名浜藤越では枚数が違います、どちらか一方だけでお答え願います（両方なら当選率が多いわけになります）
二、投票券　店内各売場で無料で差上げます、何枚でも有効です　店頭の投票箱にお入れ下さい
三、期間　二月九日より十八日まで（十日間）
四、賞　正解者中より抽せんで左の賞を進呈いたします
特賞　白米一俵（相当金額）
入賞　白米一斗九名（相当金額）
五、発表　三月一日
藤越
本店・平市銀座
支店・小名浜藤越