夕刊 いわき民報
発行所 平市田町48 電381 1222 いわき民報社
発行人 印刷兼編集人 田原登
金庫書庫 藤木林 平・かじ町電六六・二二
夕刊 昭和28年12月30日（水曜日） 第2337号
いわき民報 昭和24年2月23日 第2338号 昭和28年8月1日 印刷納本 昭和28年8月3日 第三種郵便物認可 夕刊（毎月曜日休刊）
（1）

不當不信任案可決の波紋

強口・鈴木を告訴

市議會の越權行爲として

平市十五丁目弁護士平市議大嶺厖氏は平市白銀町市議鈴木寅次郎、田町市議強口唯七郎の両氏を相手取り暴力行為等取締法違反として明廿日福島地検檢事正に告訴することになつた、右は廿六日平市議会で行つた大嶺市会副議長の地位を奪むらんとして多衆の威力を以つて不信任案を可決した問題で、これは言論の自由を圧迫した越權行為である、副議長の地位は自治法で保証されているので不信任決議は適法に非ざる不法決議である、というのである、右について大嶺市議は左の如く語る

あす告訴を出します、市議会には市議会の權限があり、あの決議は多数をもつて市会の權限を越脱したもので明かに越權行為である、市会が多数をもつてこうした不法行為をすることが暴力行為になる、判決例にこうした事実がある、鈴木、強口の両市議を告訴したのはあの十五名の團体の主謀者と見なされたからで断乎として彼等に法の公正な裁きをして貰うことにした

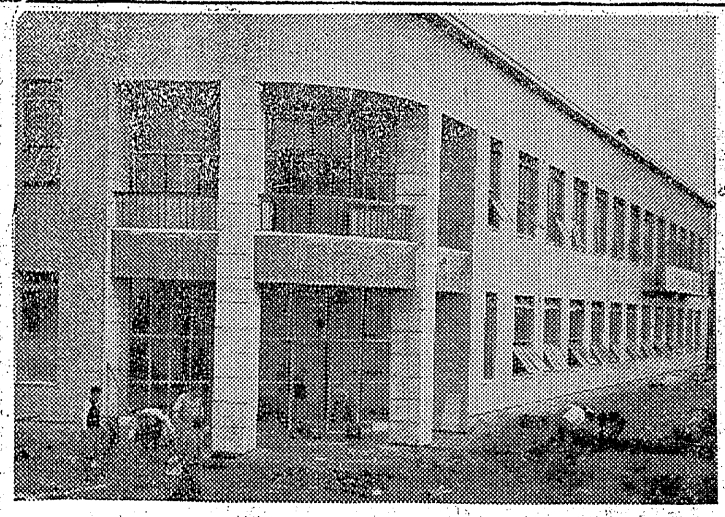

あす落成式

小名濱町役場

小名浜町ではかねてより同町常磐土建（社長草野満人氏）の請負で役場庁舎を建設中だつたが葬も押迫つた三十日に新築成式を挙行し正月二日に引越し四日から新庁舎で執務することになつたが各課の配置も決つた

先ず本館は鉄筋コンクリート総二階建の堂々たる建物で見る眼もなかなかスマート、先ず正面玄関口課の左側に会計を設け更に右側は一般事務室とし庶務、企画、経済、厚生、土木、税務の順で各課を配置しその北側に廊下傳いで木造建物があり会議室、応接室、事務室二つ、使丁室などがある、また本館二階は正面玄関の真上に当る場所を町長室にし然も広く部屋をとつたほか、バルコニーもあるという豪華なもの、その右側に助役室更にその隣へ議長及び議員控室をとり小会議室と大会議室の二部屋をとつた、この大会議室は町議会の議事堂に当てる予定で傍聴席もあるのでかなり広く使えることになつた

近接町村合併促進へ

市振興委會結成

町村合併を促進させるため議会合員一致の協力を求め来年から大平市建設の構想に基ずきこれを強力に展開するもので、この構想について伊藤助役から説明あつた、これによると草野村、夏井村、南久村、夢間町はじめ内郷町（御厩、小島、御台境）好間村（大嶺、今新田、愛谷、川中子）赤井村（南赤井）の各一部を対象にしているもので、振興委員会の委員は市議会員が当り、その構成は議長一任と決まつた

◇

町村合併の大綱は議長の不信任案を可決した平市定例会は二十六日午後一時半再開、本年度追加更正予算など十九議案をいずれも常任委員会附託を省略、原案通り可決、午後四時四十分閉会した

平市振興委員会設置の件は隣接町村合併対策の町村が七つあり、市会の常任委員会も七つあるところから各部の常任委員長を合併各町村の交渉責任者とし、その委員は各部から一名づつ集め構成する、この場合、各町村によつて関係ある議員もいるのでその人事に就いて議員の希望を年内にとり勘案の上、議長が決めることになつた

◇

團体で平工高優勝

濱通り高校雄辯大會

浜通り高校雄弁大会は去る廿七日磐女高で開催、十三名の選手が熱弁を振つた結果團体で平工高が優勝、個人では左の如く入選した

▽一位小粒の種菊地ヨネ（小農高）▽二位自信を持て、自信を木田富美子（磐女高）▽三位民主主義児玉保（平工高）▽四位若人よめざめよ村上ミチ子（小名高）▽五位働く欲求は女性の開眼菊井アヤ子（浪江高）

第三太洋丸

離礁に成功

去る十日暴風雨におおわれて久之浜沖繞海岸に坐礁した江名町中之内郷町（御厩、小島、御台境）好間村（大嶺、今新田、愛谷、川中子）赤井村（南赤井）の各一部を対象にしているもので、振興委員会の委員は市議会員が当り、その構成は議長一任と決まつた

◇

汽罐士合格者

二十八年度第二回一、二級汽罐士試験合格者が二十八日発表された平労基署管内の合格者つぎの通り

▼一級、鈴木徹（四倉）小野寺恒雄（錦）堀田隆雄（植田）田村越夫（小名浜）佐藤晋亨（同）野口渉（湯本）高橋鶴雄（同）

縣水産製品展示會開く

來春福島で

県主催の県水産製品展示会は一月二十三日から二日間福島市中町県物産館で開かれる、これについて小名浜町柴町県水産試験場では二十五日出品物の手続き要領などを印刷、関係方面へ発送した、これによると県産水産製品の振興に技術の向上を図るとともに消費販路の開拓を行うもの、出品物は県産水産製品に限られており出品物の数量は一件につき三百匁または適量となつている、出品者は一月十六日まで申込書を福島県庁経済部へ送る、また本会々期中同会場で水産製品の即売を委託希望者は十日まで委託書を送ることゝなつており審査の結果優秀品には水産庁長官賞或は県知事賞が授与される

一月十五日まで延期

サンマ漁 正月も休まず

石城七浜のサンマ漁業者が水産庁へ陳情中だつたサンマ漁業取締規則一部改正により一月十五日まで操業期間が延長されることになつた、今月二十一日までの操業期が十五日間延長されたワケでサンマ漁業者は正月も休まず操業する手配をすゝめ、いよいよ最後の追込戦にのぞむことになり今後の豊漁が期待されている

▼二級、鈴木春男（錦）渡辺竹男（川部）山岸勉（錦）山名登（同）山田正（小名浜）佐藤宣（同）

吳羽のXマス

呉羽化学錦工場の私立幼稚園では二十五日午後二時から盛大なクリスマスを催し多勢のお子さん達に喜ばれるプレゼントをして和かに幕を閉じた

整し療護園に

四市議が寄附

平市議多田井笑次郎、野崎喜八郎、坂本昌蔵、大嶺厖の四氏は廿九日本社を通じ福島整し療護園に一万四千円を寄附した、これは慶祝儀の合計額で、うち大嶺氏は寸志を申受けてない由

小型運轉試驗

十九日に施行

小名浜交通安全協会主催の小型自動車運転免許試験は一月十九日小名浜町で実施される、これに先立ち七日より学科（一地区署会議室）実地（臨港鉄道南側広場）講習会を開く

湯本で安結

自勞組の手當

湯本町自由労働組合では去る十一月中旬ごろから一人三千円の越年手当要求を行つてきたが、二十八日午前九時から矢吹町長と最後交渉を行い七百五十円で妥結した

御用納め

平市役所は二十八日で御用納め、たゞし二十九、三十の両日は各課の窓口受付を行う、三十一、一、二三の四日間は休み、四日が御用始めで平常通り、なお四日間の休み中にも死亡届、火葬認可の交付水道事故の修理などは受付けを行う、印鑑証明は三十一日も行う

車馬による配布を禁止

號外廣告など

県條令、道路交通取締規程の一部改正により、車馬による号外、広告チラシなどの配布は一切禁止された

お斷り 本紙の発行は今年は本号を以つて終り、来年は元旦号を発行、二、三日は休み四日から（五日付）通常通り発刊します

いわき民報社

人事消息

◇NHK平放送局技術部勤務戸田三郎氏はNHK技術局テレビジョン技術部撮作課に栄転、三十日午前十時六分平発の列車で赴任する

◇地検平支部検事へ小池恒由（前磐地検桐生支部検事）十崎正巳（静岡地検沼津支部検事）

天気予報

廿九日

「今晩」北よりの風曇り

「明日」西よりの風一時やゝ強く時々曇り

「明後日」北西の風大体よい天気海上今晩は大体おだやか、明日明後日とも日中季節風が時にやゝ強まり風波がやゝ高くなつてくる

創業五十周年記念謝恩新發賣
銘菓

平餅
御菓子司 松月堂
平・銀座街
電話二〇六
平餅のこと
中国に月餅（いえぴん）という名菓があります。これは仲秋節に月に捧げる永い歴史を持つ菓子ですがその美味を珍重され年中用いられてゐるものです。
老舗松月堂がこの度この月餅の流れを汲んで平餅（ぴんぴん）を発市いたしました。
私は一喫その絶品であることを確めました近来東都に於ける二三の名菓舗も月餅流を試みてゐますが松月堂の平餅（ぴんぴん）はそれらに優るものです。
諸彦の御試食を私はお勧めしたい。異國風の味感は忘れないものとなるでしょう。
草野心平

自主独立 初心忘るべからず

平二中 一年　篠崎よし子

平二十一年　藤原弘子

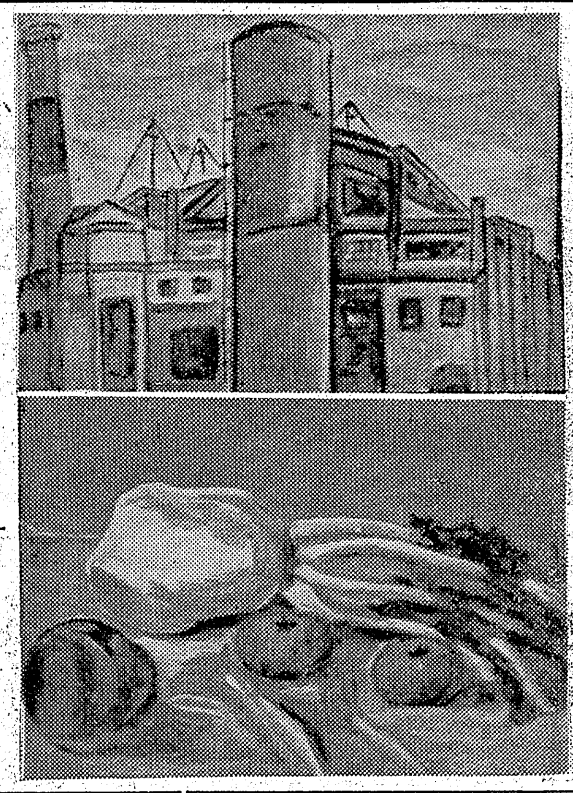

発電所　一年　横幕千鶴子

静物　一年　井出アヤ子

学苑

平二中作品

日暮れ

一ノ二　竹元徹夫

僕は今さびしい田んぼ道をたったひとり歩いて家に帰るところだ。あたりは暗くなつている。僕は不安でたまらない。僕等のクラスの学級文庫に新しい本がきてそれを男が先に見るか女が先に見るかとなつた時、ドツヂボールの試合で勝つた方が先だとおつしやつた先生のことばが恨めしい。女は警戒して僕等男軍はあやふかつたのだ勝てぬくせに、ねばりにねばった女軍がしやくだ。

僕は今、何もかもしやくにさわつてならない。僕の家まで、いくら急いでも一時間半は、たつぷりかゝるのだ。暗くなると例の坂道で何かおそろしい事に行きあいそうだ。それに腹が減つてならない。腹がへると腹が立つものだ。今はいつたい何時ごろだろうか？人通りのすくないのはどうしてだろう。近道を通らなければよかつた。（火事だ。）（火事だ！）夢の続きでそんな叫びを聞いたようだつた私は次の瞬間「会社が火事だぞ」というおそろしい声に、はつきりと目がさめた。会社が？会社が？ほんとうだろうか？私はガラツと戸をあけて会社のある方角を見た。不気味なざわめきと興奮がひしひしと身にせまる。あツあそこだ！真赤な空に火の粉が美しく舞つている。私はつきりとおそろしさを知つた。ぶるぶると身体がふるえてくる。歯の根があわない「火事よ」と傍の誰に言うのがやつとだつた。そして私は何ものかにおわれるように弟と二人で現場に走つた。

思い出といえば、私のまつさきはこの火事のことだ。今からもう三年前になつてしまつたが、私はあの悪魔のようなほのおを忘れる事はできない。あの火事のために、私の幼い大切な夢はみんなもえてしまい。このまゝでは私の性格までも変えてしまいそうだ。

この、いやな思い出を楽しいものにおきかえようと、私は今、毎日毎日を火の恐怖と、かいながら勉強しているのだ。

思い出

一ノ五　藤枝幸子

火、焔、まつかな夢、凄いざわめき、煙り、煙り、おそろしい夢。そうだ、私にはおそろしい夢があるのだ、私は今でも鮮やかにその一つ一つを思い出せる。

はこの方面にもつと多くの同級生をもてばよかつたと思う。

僕は小さいときから臆病だと言われている。たしかに僕は臆病だ。殊に日暮れどきなど、僕は見えない影におびやかされどおしだ。山が黒くうずくまつている。空には怪しげな煙がとぐろを巻いている。僕は悲しくてならない。

僕は今さびしい田んぼ道を、まつすぐ前だけみて歩いている。何も考えずにたゞ暗かい光だけをまぶたに浮かべて歩いている。むこうで自転車のランプがパツと光つた

商店紹介ページ

魚清の店内を改装

平市二丁目平和通り魚清ではかねて店頭店内を改装中だつたが一部を除き完成したので二十八日から開店した

錦中PTA會

錦中学校では二十五日PTA常任委員会を開いて校旅の壮瞻式と旧正月生徒の楽しみ、物価設置その他について協議した

宮森明夫 丸山久壽雪

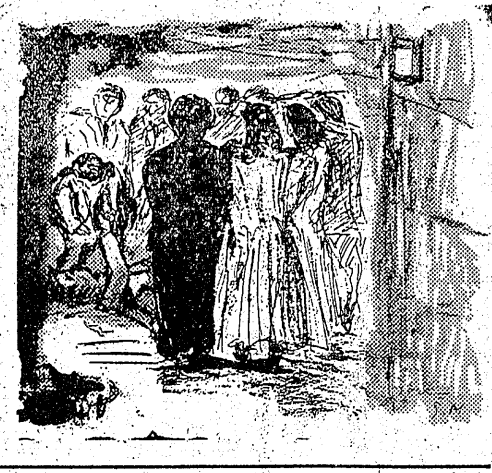

「津田さん、俺、実は悪い奴なんだ。女一人を殺しちやつたんだよ」

それから急にまた、大声で泣きだし、身もだえしながらうつ伏せになつた。津田はよくのみこめなかつたが、青菜塩吉の過去に何かしら、おそましいできごとがあつたのではないかと思つた。心ゆくまで、いつまでも、このまゝ泣かして置きたかつた。しかし、用心棒がせきたてるので、津田は静かにひき起そうとした。青菜塩吉はその手をふりはらつた。そして、一人でゆつくり立上つた。

「ほんとなんです。しかし、俺の、その女一人が、ほんとに死んだかどうか、それは俺にも分らないんだ」

つぶやくように言うと、青菜塩吉はあたりの男女をわざと不思議そうな顔つきで見まわした。それから、用心棒のところにつかつかと歩みより、ネロみたいな用人棒の鼻の先を指でピンとはねた。思いがけない早業だつたので、用心棒はたじたじした。怒気でギラギラ光つた用心棒の眼を微笑でうけ流すと、青菜塩吉は勿体ぶつた仕事を一つして、いきなりしやべりだした。

「やあ、レディス・アンド・ジエントルメン、でぶさたしました二世もどきのセリフに、女たちがどつと笑つた。

「マイ・ネーム・ミスター青菜塩吉は「うん、なんでもないんだ」と大粒の涙をハラハラとこぼし、天井のスカイライトに眼をむけた。そしてしばらくの間、黙つていたが、ふと顔をそむけた。銀蠅のようにたかつている野次馬を押しのけてでてきたのは津田だつた。

「俺にまかしてくれ、迷惑はかけない」

「友だちですか？」

用心棒はおとなしくうなづいた。

「どうしたんだ、青ちやん」

涙でよごれた顔をのぞくと、青菜塩吉は「うん、なんでもないんだ」と大粒の涙をハラハラとこぼし、天井のスカイライトに眼をむけた。そしてしばらくの間、黙つていたが、ふと顔をそむけた。

調理士資格認定講習會

県主催の調理士資格認定講習会は次の日程で開かれる、県調理士條例の規定によつて調理士になろうとする者は資格を取得しなければならないもの

▼講習期間及び会場一月十二日より十六日まで、平保健所▼十三日より十七日まで植田保健所▼講習願書提出期日、受附は各会場において開催期日前六日に締切る▼講習科目、公衆衛生大意、食品衛生大意、食品学、栄養学調理々論▼受講願書（正副二通）履歴書（五年以上調理に関する経験を詳記する）実務証明書（所属團体長又は施設長及び保健所長の証明）写真

なお同條例の適用をうける範囲は❶栄養改善法第十條に規定する集團給食施設（継続的に一日一回百食以上又は一日二百五十食以上の食事を供給する施設）❷栄養改善法第十一條に規定する集團給食施設のうち一回二十食又は一日五十食以上の食事を供給する学校、工場、病院、事業場、鉱山、飯場、寄宿舎、寮、社会福祉施設、児童福祉施設、矯正保護施設、官公庁食堂等の集團給食施設❸旅館、ホテル、下宿屋（一回二十食又は一日五十食以上の食事を供給する外食券食堂、一般食堂（すし屋、そば屋を含む）官公庁食堂、仕出し屋（専業とするもの）料理店、レストラン、バー、キヤバレー❹酒類と簡易なつまみ物だけを供給し調理行為を行わない飲食店営業は対象外となつている

温泉街 27

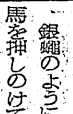

宮森明夫 丸山久壽雪

会位領
評品造酒城石回三
一受賞
第賞
高最席
等賞
優優

吟香に薫る
天宅
山宗酒造店
平市南町 電三一二

耳鼻咽喉科
産婦人科
高柳博明
山田勝義
高柳醫院
平驛前 電一一三

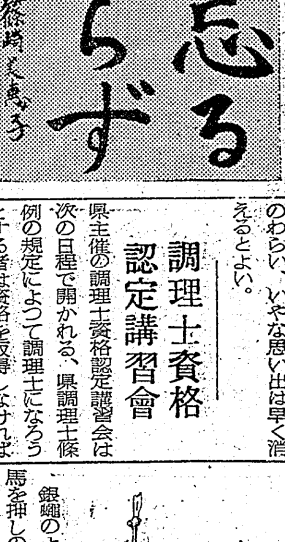

タクシーは
デンワ
六八五番へ
三井タクシー

やつぱり
時計は
金光堂!!
ビクター・コロムビアの
ラジオ 電蓄
も御愛用の程ノ
★オルガン展示即売中
平市五丁目電195

入院随時
【看護婦募集】
整形外科
内科 外科
レントゲン科
理學診療科
竹林病院
平市十五丁目大通り
電八一・六〇八番
院長 竹林貞吉
医員 中川増郎
永山徳二

常磐黒ダイヤ洋裁
平市田町電六九三
市川パン店

青寫眞 藤森

セイパンニュース
號外！
年一回の
謝恩大特賣
十二月二十六日より
同三十一日まで六日間
三重サービス
①石井漠バレー團御招待
②一割引サービス券進呈
③特別卸値サービス

パンとオヤツの店
平製パン販賣部
平カジ町電一五七 二番

ビスケット各種（六種類）	市価六十円を	四十七円に
ヨーチビス	同 六十円を	四十五円に
ギンナン乾パン	同六十五円を	五十円に
イシベオコシ	同七十五円を	六十円に
フロンケーキ	同八十五円を	六十五円に

寿
本年度最後の特別奉仕品

◎純毛婦人オーバー	9・200円を	4・500圓
◎〃〃	8・000円を	3・900圓
◎純毛男児オーバー	3・300円を	1・900圓
◎〃女児オーバー	2・850円を	1・500圓

以下奉仕品山積
石井漠バレエ發表會御招待賣出中
平駅前 壽百貨店 TEL 659・1764

内郷町も市制施行か
來春からの動き注目さる

石城郡下の町村合併問題は明春三月末までに新らしい事実が現れるのではないかと一部からみられていたが、石城地方事務所では町村合併促進方針に照し合せて郡下の人口二万以上の町である小名浜町内郷町の両町に市制をひくという意向をもっているので明春はこの両町の議会と町民の意向を調べて市制促進に乗り出すように計画を進めている、また郡内では草野、大浦、大野を合せる純農業の町を建てる動きも話題に乗っており注目の的となるだろうと同所ではみている

二七中學教員
詐欺で擧る

小名浜町字定四二五〇無職小泉啓次郎(四)は去る十一月十日午後四時五十分ごろ茨城県多賀町字大津町西町洋品店村田金吾さん宅から背広服一着(時価八千三百円)とオーバー一着(時価一万一千円)を騙取したほか同店から中古自転車一台(時価千円)をせしめて植田町の下山田質店に一万円で入質したことがばれて今月二十四日植田地区署に挙げられ取調べを受けているが彼は中学校の先生で薬剤師だと自称している

製氷協組役員
三四一世帯に贈る
内郷町で貧困者に年末手當

内郷町役場では二十九日年末手当として貧困者三百四十一世帯、病気療養中のもの二十五人に総額十七万五千八百円を支給した、貧困なお入院者は一人三百円

四名を檢擧
小名濱署て
歲末取締り

小名浜地区署では二十八日午前四時を期し非常召集を行い歳末一斉取締りを同六時半まで実施した、その結果窃盗一、食管法違反二の合計四件を現行犯でそれぞれ逮捕した▽小名浜町岡小名原木田無職佐久間正明(三)は同町役場新庁舎工事現場から長さ六尺据口五寸の木材一本を盗み運搬中▽小名浜町南富岡薬師前五四農業斎藤勲(三)は小名浜町内田米四斗をもち同町内を運搬中▽小名浜町鼻七農業鈴木キクリ(三)も白米二斗を同町内運搬中▽江名町神白堀内七農業伊藤キク(三)は小名浜町内で白米一斗を運搬中

列車犯罪は激減

平鉄道公安室管内における本年一月から十一月までの犯罪発生状況をみると次の通りで、最も多い月は八月の三百七十二件で列車内のスリ被害、置引きと闇米取締りなど、なお昨年よりは発生はぐんと減っているが、大胆な不正乗車が多いようである

一月五件(刑法二諸法一)二月四件(刑二諸一六鉄五)三月八件(刑二諸一六鉄三七)四月五件(刑二〇諸二一鉄五)五月八件(刑三四件(刑二諸一三一鉄一一)七月四件(刑一諸四鉄三三)八月二七件(刑二三諸三一三鉄三六)九月一八件(刑四一諸一〇一鉄四七)十月八七件(刑二九諸三五鉄二三)十一月一二八件(刑五四諸五一鉄二三)

食管法の違反

平市署は二十五日朝鮮釜山市生れ東京都荒川区三河島町四丁目三〇無職安斎男(四三)を食管法違反現行犯で検挙した、精米二斗を背負って市内田町実川医院前で休んでいるところを捕ったもので川前村方面で反物と交換したといっている

落盤で即死

二十八日午前十時四十分ごろ赤井村磐城炭鉱に落盤があり見廻り中の採炭下請負責任者川又仙之助さん(六)は下敷となり頭がい骨骨折、ろっ骨骨折で即死した

レコード鑑賞會

湯本町喜楽サークル〃は明け〃主催のレコードコンサートは一月十七日午後六時から公民館にひらく曲目はドボルザック「新世界」チャイコフスキー「アンダンテカンタービレ」「ピアノコンチェルト」「ボロディン」「中央アジアの高原にて」

なお系統的に曲目を選定することになり委員五名を次の通りきめた 数馬卓、高橋進、佐藤和子、木村静子、飛沢絹江

湯本交換會

湯本町の名刺交換会は一日午前九時から公民館ホールにひらく、会費一人百円

名刺交換會

小名浜町の名刺交換会は一日午前十時より町役場新庁舎内で行う

近ずくお正月
商店街ごった返し

〇…泣いても笑ってもあと二日でお正月…ジングルベルのメロディで街はクリスマス一色に塗りつぶされていたがもうすっかり歳末気分、お歳暮売出しに賑う商店街はごった返す人のなみで忙しい足取りをみせ、賑わう哀調譜を奏でている

〇…お正月用の松飾り、玉飾り、しめ飾りなど、すらりと揃べられ、値段も材料の値上がりで昨年より高く、これ〃と物色している姿に〃もう正月だ〃との実感が漂っている(写真飾飾りの売出し風景)

投書箱設置
平職安所

平職安所では一般の便利に資するため同所の仕事で何かお気づきになった点を口頭ではいいずらいと柄を書いて出して下さいとこのほど投書箱を通って掲げた、大いに利用してほしいといっている (写真は投書箱)

助け合い金寄託

常磐炭鉱湯本、鹿島主婦の会連絡協議会では年末助けあい運動の一環として地元の貧しい子等の救済資金を集めていたが、十七日役場社会課に三千円を委託した

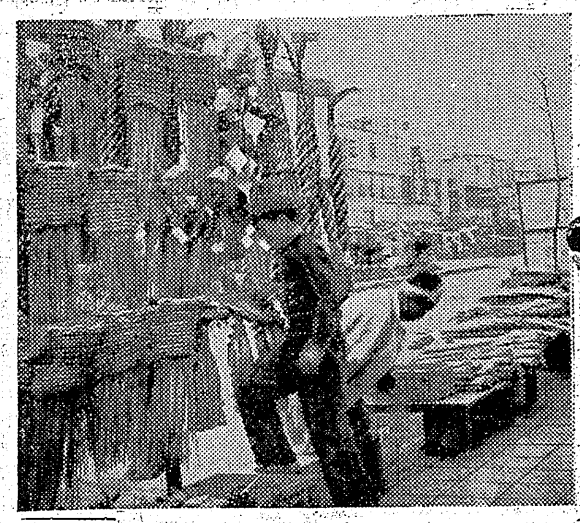

⊕のアンパン
電話一九八一番
平市胡摩沢
に電話が開通しました

産婦人科
内科小児科
小名浜町駅前
白鳥醫院
医学博士 白鳥隆二郎
医師 白鳥悦
電話七三五番

裏千家新年お茶會
期日 一月三日 午前九時より午後四時まで
會場 平公會堂【日本間】
どなたもお気楽にお出かけ下さいませ
主催 裏千家熊谷社中
後援 福島縣淡交會平支所
熊谷宗豊

初賣
正月 1・2・3 三日間
大賣出し
景品付福引
100円お買上げ1本抽籤
1等より5等まで 宝くじなし
三日間は二重景品付大サービス
赤札!!割引奉仕品 山積!!
同じ品なら必ず安い
佐川呉服店
平五 TEL1486

榮種値上高價買入
十六メ三千貳百圓以上
平市二丁目平和通り
シラドヤ製油株式會社

新裝開店お知らせ
かねて改装中でしたが二十八日より新装の上開店いたしました
調理部を拡充いたしまして出前の御注文にもお応え出来るようになりましたから旧に倍しまして御引立御利用を賜わりたくお知らせかたがた御願い申上げます
平市二丁目平和通り電六三三
新味の魚清

想い出の1953年よサヨーナラ!!
サヨナラ・パーティ
31日 午後5時より元日にかけて!!
2バンド ☆ファイヴ・エースタンゴバンド ☆ボヘミアン・タンゴバンド
恒例のラツキーホールは1954年午前0時を期して投げられます 七ツの幸運は誰に? 入場料200円
ニユーイヤース・パーティ
元日 2日 3日 昼夜バンド付
3日昼夜には東京銀座にて出演中の村山謙治とそのタンゴ・バンドを招聘特別熱演乞御期待!
上品な雰囲気
社交ダンス 巴里へ

電話 四九四番
一般建築材 建具材
阿部材木店
平市紺屋町

門松立てば日本髪のご用意
お正月の晴れ姿には日本髪は欠かせぬもの。縁起には自も綾な日本髪用品が整理に揃っておりますし、洋装のお方にはあらゆるアクセサリーが揃っておりますから是非一度はお出かけ下さい
チリカン 三五〇円まで
平打 四五〇円〃
新日本髪用造花三五〇円〃
越
小名浜 平市
藤越

日刊（除月曜）　1カ月金100円　郵送料16円　定価一部5円　（第三種郵便物認可）　いわき民報　夕刊　昭和28年12月30日（水曜日）　第2337号（4）

凶作と凶悪事件續出

一九五三年の回顧録を綴る（下）

七月　▼三日、のど自慢の人気者草坂弥子嬢「親の許さぬ恋故に」愛人と自殺図る▼九日、石城地方に豪雨寇水田二百六十町歩▼十日、小名浜の醤民二百名「寇水田を救う非常措置」と大挙して県営護岸破壊▼二十六日、戸部炭鉱で坑内ガス発生一名死亡十名重傷▼二十七日、上小川の土木疑獄国井村長、鈴木土木社長捕る

八月　▼一日、本紙オール四頁建発刊▼八日、草野村の新婚村議階段から転落されて即死、磐城農発で落雷死体発見、犯人は父親▼十日、平市営醤飛躍場から赤ん坊の死体出る▼十一日、平市上荒窯部落に汚職事件▼二十五日、県下戦歿者の山小屋で代採夫安田憲徳さん（三）ら殺される、犯人阿部武夫（九）捕まる▼十七日、上遠野村製メン工場主小野寛行さん（六）惨殺される▼沢渡村の人村柿の沢発電所工事現場で落盤土十四名生き埋めで即死

九月　▼二日、入遠野村で実兄殺し、兄弟ケンカの惨事▼四日、鹿島、小名浜合併問題鹿島村会で合併に決る▼七日、山田村大昭炭鉱寮用火薬場で男女児の絞殺、三百円の貸借で口論の末▼二十四日、保金経済会営業中止す

十月　▼十一日、平市片寄屋殺し犯人捕まる▼二十日、小名浜港所属勇丸（二八トン）富岡町沖合で沈没乗組員十七名行方不明となる▼二十一日、平隣保館裏で少年友人を撲殺す、三百円の貸借で口論の末▼二十四日、保金経済会営業中止す

十一月　▼五日、四倉高校生村田一夫君父親の封建性に憤慨して自殺する▼十一日、常磐炭鉱磐崎鉱に落盤二名即死▼十二日、沢渡村の大谷安さんモスコー入り▼十四日、平安橋開通する▼十六日勿来で老婆殺さる、被害者は勿来町源助町駄菓子屋小林カツさん▼十九日、勿来の老婆殺し犯人上野運平（二）捕まる▼三十一日、田県通過、高潮小名浜を襲う

十二月　▼一日、ラジオ福島開局する▼湯本駅に急行停車する▼ソ連引揚第一陣七名帰郷する▼六日、第二回アジヤオリンピック大会参加日本予選平市公会堂でひらき、本県のフエザー級白鳥博義選手日本代表に決る▼八日、湯の網つづじ力祭でイノシシ獲る▼殊勲者は合戸郵便局長▼十日、江名小中に集団赤痢児童生徒父兄三百四十五名が罹患し臨時休校する▼十四日、吉河好間炭鉱で期末手当要求ストに突入▼十四日、常磐炭鉱期末手当要求でストに突入▼二十一日、平事件首謀者の一人金盛（二七）千葉県松戸市で捕まる▼二十四日、県知事選挙開票の結果大竹作麿氏当選▼県議補選開票の結果木田森之助氏当選▼二十六日の市議会で大綱副議長の不信任案通過、その理由が薄弱で問題化す

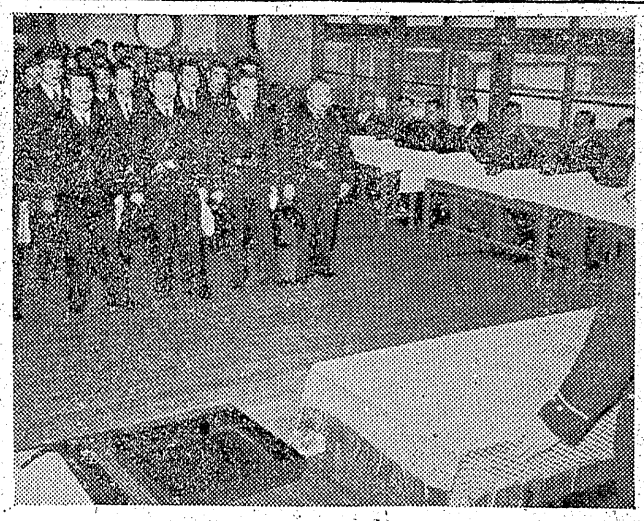

警察協力者と優秀者表彰

きのう市署で

平市署では御用納めの二十八日午前十時半から同署会議室で警察業務の直接協力民間人と優良署員を表彰した、受賞者つぎの通り

▼民間人、平渋滞対策嘉賞　実川泉二、竹林貞吉、後藤金久、水窪寛夫、江尻忠平、山崎賢助、堀田勝次郎

▼署員（市長賞）大石正、遠藤正利、本多源幸（公安委員長賞）熊谷勇夫、富木豊、橋本弘（署長賞）山田学、村松友俊、斜楽かおる、堀田五月、渡辺伸吉、橋本宗秀、武〝忠司、磐下恭雄、富木健司、熊谷節

赤井經由の小川線新設

常磐交通バス

常磐交通では二十八日から平（赤井経由）小川線（一日五往復）湯本―小野田（一日八往復）線を新設した

▼平発　小川発
六・四五分　七・三五分
八・四五分　九・三五分
一一・三〇分　一二・三五分
一四・三〇分　一五・三五分
一七・一〇分　一八・〇〇分

▼湯本発　小野田発
六・三〇分　七・〇〇分
七・三〇分　八・〇〇分
八・四五分　九・一五分
一〇・〇〇分　一〇・三〇分
一二・〇〇分　一二・三〇分
一四・一〇分　一四・四〇分
一六・〇〇分　一六・三〇分
一八・〇〇分　一八・三〇分

正月は暖い

一月の天氣豫想

小名浜測候所では一月の長期天候予想を二十六日次の通り発表した

▼気温　月中はどろまでは概ね商目に経過するが月半ばごろから寒さが酷しくなるだろう、旬別では上旬は平年並、下旬は平年よりやゝ高目中旬は平年並、下旬は平年より低い見込み▼降水量及び積雪月全体では平年並、月中ばごろより時々強い季節風の吹出しがある、なお小名浜における一月の平年の気温は二度四分（上旬二度六分、中旬二度五分、下旬二度二分）降水量は四十一ミリである

入學兒の受付延期

小名浜町教育委員会では来春入学する児童の届出受付けを行っているが未届出者が多いので学級編成上支障をきたしているため一月十日まで受付け日を延期した、入学児童は昭和二十二年四月一日から二十三年四月一日までの間に生れたもの、なお入学の猶予を願うものは医師の診断書を添附提出することになっている

本社記者のフデ納め記

田原登

私は小心者だから人前でシャベルことは得手でない、然し三十年も鉛筆をナメているから鉛筆をとおこニクマレ文はいくらも書ける平へ来てから大部これを書いた、書いた活字をナガメているのが好きなのだ、新聞記者は悪いものを悪いとズバリと書けなくなったら廃業しろと先輩に教えられたのを今でも守っている、金さえあつたらこんないゝ商売はないと思っている、新年は新な意気で筆をとる積り

伊藤敬一郎

新年号原稿と歳末の予定原稿に追廻された挙句「やれやれ」と思つたとたんに今年もはや終らんとしている、思えば他人のボーナスや商人の景気をどうだ、こうだと書いた年間、せめて年末から年始にかけてゆつくりと冬眠して新春とともに奔馬の如く駆けまわるとしよう

志賀積善

事実をありのまゝに書くということの困難―リアルな問題であるだけに痛切である、ぼくはたゞ苦吟するばかり、流した血の一滴一滴がどれだけの償いをぼくにしてくれたか、哀しいことだ、こゝを過ぎてまた悲しみの門でもよい、ともあれ小暗い森から早くダンテのようにさまよいでたいものである

綠川建國

編集長辺りからみると私を敢派型だという、それが当つたんだか判らないが今年は女性に関する記事「私のふるさと」「私の避難法」「女性職場の苦労」「美容所巡り」などをよくまあこれまで…と思うくらい書かされたもんだ、自然いろいろの女性と話した、不思議に年寄の方にうけがよく反対に若い娘はダメだつた、だから変に気持がひねくれた、借金額はレコードを造つた、コレを気にしたとき一番筆が進まなかつた、孤独感と懐疑心が強くなり特に結婚恐怖症に罹つた、今でもなおらない、他人からなにかとなくそんな身を心配してくれた方々の好意が一番胸をジーンとさせた、来年は〆馬年〆だからといつてこういう幸福感をケラないように祈つている

小野姓廣

真実を書かされることは人間にとつて一番不幸なことである、この一年間メツキリ頭髪が薄くなつた、ワイフをもらつたからだと知人に冷かされるがそのセイもあるのかしらん、とかくぶらりヒヨウタンのようにみられ勝な商売だが、静中動あいの諺、真実探究に明いられたものはこの禍果てた頭髪だけだつた

今晩のラジオ

2日

◇NHK　一三六〇KC
七・二〇（福、郡）年忘れコントダイジエスト一九五三年
一〇・〇〇　陽気な喫茶店
一〇・二〇（福）十大ニュース発表
一〇・二〇　お笑いアパート
第二七・〇〇　バンドタイム
一一・〇〇　名作劇場「からすのむれ」
一一・二〇　虹のしらべ
◇ラジオ福島　一〇六〇KC
一〇・一〇　ハモンドオルガン
一二・一〇　軽音楽の時間
一七・一〇　わたしの歌「むらさき」歌高峯男
一七・二〇　小説「坊ちゃん社員」
一七・三〇　お笑い仔出の小槌
一八・〇〇　笑いの泉
一八・一〇　民謡めぐり
一八・三〇　霧隠才蔵
一九・〇〇　お好みアワー

今日の映畵

各館とも二日まで

★平館　夜の部7・00　蛮から社員　恋文
☆民劇　夜の部7・00　日輪（天）慟れの星座
★民劇　続々々魚河岸の石松　旗本退屈男　どくろ屋敷
★聚楽館　夜の部6・50　宇宙戦争（天）拾つた女
★ひかり座　6・45　キング・コング　お祭り平次郎
★世界館　7・50　花の三度笠　こんなべつぴん見たことない　デイズニイ色彩漫画（ドナルドの新兵）

お手持株券と現金は有利安全な投資を！
新利殖法
ご案内書
富士証券投資
平営業所　平市田町30米大通り　三延ビル電1818
本社　東京都新宿歌舞伎町　電四谷0233・4888
他　出張所・営業所　各地

☆昭和28年　感謝の總決算……31日迄☆
本年最後の6日間
弥徳さよなら大奉仕
大黒屋が皆様に贈る　サヨナラ大奉仕品全店發表

お正月衣裳の御用意は大黒屋平本店の呉服賣場を先ず御一覧下さい
綿布のサヨナラ大奉仕
二一五〇圓均一賣場をお早く御一覧下さいませ
平本店

婦人・子供オーバー
値下げサヨナラ大奉仕
純毛毛糸超特價奉仕
トップ染（一ポンド）二・〇〇〇圓を一・四〇〇圓に
後染（一ポンド）一・五〇〇圓を一・一〇〇圓に
平支店

紳士・婦人・子供オーバー
サヨナラ大奉仕
婦人オーバー
一〇・〇〇〇圓を七・三〇〇圓に
八・〇〇〇圓を六・三〇〇圓に
七・〇〇〇圓を五・三〇〇圓に
六・〇〇〇圓を四・八〇〇圓に
特價五・〇〇〇圓を二・九〇〇圓に
大丸店

皆様の利益を護る店　大黒屋
小名浜店　湯本店　金坂店　太丸店　平支店　平本店