夕刊
いわき民報
発行所
平市田町48 電381・1222
いわき民報社
編集兼印刷発行人 田原 登

みよし
本店 平市仲田町電六九一
工場 平市都路町電一七〇三

ヤミ米値段下る
新米の出廻りて百六十圓

平市内のヤミ米はぐつと下落し、二升百七十円から百六十円になつた、麦も六十円から五十五円、これは凶作ながら新米が出始めてきた影響もあり、暴騰するヤミ値に一般消費者がついてゆけない点もあげられる

平米穀卸売協同組合では先きに人造米の大量発注をしていたが消費者は今のところ、他の主食よりもあまり歓迎していないこと、生産者も注文相当の生産が上つていない関係などから同組合では積極的な買入れをさけているようである

なお炭鉱は従来通り二十日分

米十五日分
配給率減る

二十八年米穀年度（十一月から）の主食配給率は内地米十五日分、麦、干めんその他が十五日分と決まり、東京地方と同じくなつた

郷土の偉人を顯勝せよ
庚寅會で陳情

平市庚寅会（代表小野金太郎氏）では会員十一名連署のもとわが郷土の生める偉人並に公益業に挺身された功績者の遺徳を崇仰し顕彰して欲しいと近く市当局に陳情することになつた、その該当者は原胆山、曼陀鉄眼師、佐久上人、藩公安藤冠山、沢村勝蔵、白井遠平等である

また昭和三十年度を期して独立図書館を建設して欲しい旨も陳情する

社會事務研究會

石城郡社会事務研究会は十一日午前十時から湯本町役場会議室にひらき生活保護法、身体障害者福祉法、児童福祉法など福祉三法について研究協議する

軍人恩給の手續
十六日から受付
市内の該當者千二百

改正恩給法（元軍人並に遺族援護法適用者）の手続申請は十六日から受付を開始することになつたが、平福社事務所ではその説明会を既報の日程で行うとともに受付事務が混雑するため平市役所内売店脇の母子相談室でも受付け相談に乗ることにした、市内における該当者は千二百名といわれる

藝能發表會
今夜小名濱

小名浜町の文化祭行事一環として芸能発表会は七日午後六時半から公民館ホールで開く、プログラムは次の通り、なお入場無料

【舞】▼杉吉会「みだれ」「三山の上」「三つの景色」▼杉美会「新高砂」「六段」▼杉真志会「千鳥」「大内山」【舞踊】▼木の華会「秋の言葉」「都の春」▼優実会「鶴亀」「紅葉の橋」「唐人お吉」【長唄】杵屋社中「松の緑」

學生寮建設費割當で
磐高側は不滿

石城地区高校PTA連合会臨時総会は五日平工高でひらき郡内高校に割当てられた磐城学生寮建設費金百万円の学校別割当てを磐高五十五万円、平商、平工、磐女各十万円、湯本、小名浜各二万円、四倉、内郷各二万五千円、磐城二万円、勿来、小名浜水産各一万円と決めたが総会に出席しなかつた磐高では「他校にくらべて五十五万円の割当てはひどすぎる、はじめは三十万円のはずだつた、割当てのいきさつが納得出来ない」とさわぎ出し二十五万円の一方的増額に不満を爆発させている、以下は関係者の話である

磐高橋本憲司校長の話：割当金問題で第一回の会合をひらいたときには磐高は三十万円という線が出たのでPTAと同窓会に相談してOKをとつておいたが五十五万円の割当てを聞いてビツクリした、二十五万円の増額はひどすぎる、総会には学校の都合で出席できなかつたが、もつと納得のゆく方法で割当てを決めて欲しかつた、PTAや同窓会にはかつて態度を決めたい

石城地区高校長会長服部甲氏の話＝総会には各高校のPTA会長同窓会長、学校長が出席したが磐高では欠席していた、五十五万円といえば大金のようにきこえるが、割当ては学生寮を利用する卒業生の多い学校には多くという方法で、磐高には半分位を負担してもらおうという話が出たので一応五十五万円としておいただけでこの割当額は決定的なものではなく、各学校とも割当額をもち帰つて再検討することになつている

平市教育長長谷川政氏の話＝各校別の割当額は高校の集りで決めるという話なのでおまかせしたから詳しいことは知らないが、資金募集計画をたてるときに一応の目やすとして磐高は三十万円という線が出ていたようだ、学校によつて割当額に差はあるうが学生寮を利用する卒業生の多い学校に割当金が多いのは当然だと思う

忙しい稲刈り

サクツーサクツともの淋かな晩秋の空に鎌の切れ味が心地よくひびく、せつせと器用に稲束をさばいてはふしくれだつた手が次の株をかりとる、凶作にあえぎつゝも農家はいま秋のとり入れに大童だ、隣の家では反当一俵そこそこだつたがオラが家では四俵（平年作七俵）は大丈夫の様だとかすかなあきらめとよろこびの交錯した表情で語つていたが、こうした收穫のアンバランスは石城郡内全般の作況の縮図であるかも知れない、場所によつて、品種によつて、手入れによつて例年に見られない順調さを欠き格段の收穫の相違が生じているのは今年の稲作の特徴であろうが、それだけに供出を目前に控えての農民の表情は複雑であるが、大地への執着は限りなく強く不作をボヤきながらもひねもす実らざる稲と取組んでいる姿は微けんそのものである（写真は平市郊外にて）

賃上げの團交
結論得ず十二日再開

勞炭磐

磐炭労では六日午後二時から石炭会館で東都石炭鉱連と團交を行い十月以降賃金の暫定措置について法的裏付外賃金については現行通りの計算で算出し本格賃金が決まつてから精算することを提案、また磐炭労はこれに反対したが結局九日午前十時から各組織から五、六名ずつの委員を出して小委員会をひらきまた十二日午後一時から團体交渉を行つて結論を出すことになつた

海運局開局十周年式典
十日に擧行

東北海運局開局十周年記念式典は十二日午前十時より塩釜公民館で開き部外功労者に対し感謝状を授与するが、同局小名浜支局関係の受賞者は次の一團体一名となつている▼小名浜漁協組▼小名浜町古港造船業蒲谷貞之助氏

文化祭開く
あす小名濱高

小名浜高等学校では文化祭を八日午前九時より講堂で開く、この日は同校演劇部出演の劇「広島の女」「源氏物語」をはじめ独唱、ピアノ、舞踊などがあり和裁室ではバザーを行う

天気予報（七日）

「今晩」北西の風晴れ一時曇り
「明日」北のち南よりの風早朝は冷えこみ晴のち曇を増し曇りがち

物見カ岡

▼人の欠点はとかく目につき易い、日本という国の長さも日本を離れてみて始めてハツキリと判るという話もきいているが、確かにそんなものである▼汝自身を知れゝと哲人ソクラテスはいつたが、正しく自分を反省してみても気がつかないときが時折りあるものである▼本紙も発刊以来、タブロイド半截、タブロイド二頁から四頁と写真版も加わつて一大飛躍をとげた、だがわれわれはこのことだけに甘んじているワケではない、楽しみにしていた夕刊が夕べ配達にならなかつたゝゝ名前が間違つていたゝなどいろいろ欠点やまずいことなどが電話や口頭、ハガキなどで知らされてくる、誠に有難いことだと感謝している▼新聞は大衆のものなんて今さら新聞の講義でもないが卒直にいつてくれるこれらの意見や批判こそわれわれ新聞人にとつて大きな激励となつているのは確であり、向上への発火点ともなつている

「明後日」南のち北西の風曇りがちシグレるところあるがのち晴れてくる、海上今晩は大体風波がおさまる、明日大体おだやかおそくから明後日には風波でる

外食券御持參の御願い

本年の凶作に依る飯米不足のため当局の取締りを俟つ迄もなく外食券の御持参無い御方には米飯の提供を致し兼ねますから何卒御協力の上御持参の程御願い申上げます

なお外食券御持参の無い御方には代用食を提供致す事になりました

昭和廿八年十一月七日

石城郡旅館組合連合會

M式高速度編物機
生徒募集
編物と手藝
セーター二時間
他式の数倍
買うなら優秀機 学ぶなら優良校
◇本科四〇名（昼、夜間部）
貸機制度あり
十一月十日入学（入学願書受付中）
ニュースタイル手芸編物学院
M式高速度編物機 株式会社スタイル社
発売元 ニユー平分店
平市十五丁目五の三 電1995

7日・8日・9日の3日間
月奉仕
BB商品毎日発表中
厳冬への御用意 防寒肌着全店賣出し
メリヤス特別奉仕品 純毛コツトン総陳列中
冬の特選服地全店特賣會 開催中
土日月奉仕品 全店に亘り提供中!!
小名濱店 湯本店 命坂店 大丸店 平支店 平本店
常に皆様の利益を護る店
大黒屋
呉服なら…
友禪と和装品（七五三用品）
柄ネル大特賣中
着尺と銘仙
實用生地の店頭大奉仕
平本店へ
服地・メリヤス・洋品なら
ジャンパーの會（グランド両面）
七五三子供服賣出し
純毛ジャージ・メルトン
紺黒サージ各種
化繊服地新安値発表
防寒肌着賣出し…厳冬への御用意
平支店へ
婦人・子供・紳士服なら
七五三お祝用品
可愛お子様の晴着を総陳列中
婦人・紳士服各種奉仕
合オーバー・背広・替ズボン
子供・婦人・紳士用肌着
大丸店へ

相談者一日に十人
平児童相談所の現況

青少年保護育成運動期間は五日から本月一杯に亘つて実施されているが、それにちなんで去る五月二十七日開所した平市児童相談所（宮根町）その後の状況をきいてみた―

○―同所は児童に関する各般の問題について家庭その他から相談に応するところで、児童やその家庭について必要な調査並びに医学的心理学的、教育学的、社会学的及び精神鑑定との判定を行い、必要に応じて児童の一時保護を行つたりするところであるが、十月末までに取扱つた児童数が一日平均十人、延にして千五百名に及んでいる、定員は一日十五名であるが多い日には十六名にも達し大繁昌振りをみせている、永く保護されている者で四カ月、平均二カ月となつている、年令は十四、五歳平均で中には二十歳位の者が身体が小柄なため十七歳ぐらいにいつわつて入所したのもいる

○―同課は朝六時起床、ラジオ体操、掃除、朝食、自習、昼食、午後一時からは自習、レクリエーション、午後四時掃除、夕食、就寝まで自由時間で午後八時が就寝となつている、外出は勝手に出来ず許可を要する

○―現在、入所している児童は八名であるが、A君（十七歳）は本籍は北海道、満洲引揚者で身寄りはなく、平職安所の紹介で職業がみつかるまで一時保護している、B君（十三歳）実家は茨城県、九月家出して方々を歩き原町で捕まり、一時同所に保護された十月水戸の児童相談所に送られたが、また同所に逃げてきた、C君（十歳）小川村にメクラの両親があり、義育出来ないため保護している、その他はいずれも性行不良で片親なしとか片親遠いが多く、好間村出身（十二歳）のD君は両親はあるが、一家いずれも性行不良でこの児童にも影響しヒロポン中毒にかゝつている特定児童もいる

○―同所の所長は石城地方事務所の若月所長さんが兼務しており、次長は本多主事（児童福祉司）の話によると

一日一人当りの経費が五十二円警察の七十五円にくらべ余り安いのでせめて警察なみにしたい十七歳位になると大人以上にたくま、収容する者にはとてもすごいのがおり、東京、上野の繁部落から流れてきた浮浪少年はハラがへつてワザと駅の公安官や警察につかまり、一時保護されてからまた逃げ出すという始末のわるい者だ、何もなく逃げ出しても、彼等は人の物をカツパらつてゆくので何んとかなるんだからおそろしい、金沢や広島、浜松あたりの遠方に逃げ出し連れもどしたときもある、こういうくせの悪い少年は本名や住居をいわず、ごまかしているこれからは公安官も仕事がふえるだろうが、警察ではかえつて児童相談所ができてからこういう少年たちを探すようになるから仕事がふえたとこぼしている

（写真は自由時間に相撲をとつて嬉しがつている同所の少年たち）

目標額を突破
赤い羽根共同募金

石城郡の赤い羽根共同募金成績は目標二百八十万八千五十一円に対し実績二百八十一万四千円だつた

◇県本部に栄転した平地区署長佐藤新八氏の送別会は七日夜五時から大真で開いた

◇七日午後二時から植田町みどりで植田地区署長より尋多方署長に又警察学校長より植田地区署長に着任の菅野署長及び外十一名の異動署員の歓送迎会を盛大に催した

歓送別會開く

救農對策を協議

今年の冷害に伴う救農諸対策には農業協同組合の役割が重大だが土台の農協組の中にも内郷町の如き運営の上手でない組合から一町村に三つ以上の組合小名浜町などがあつて経営不振をかこつている組合があり、先ず県の方針で農協の整備を必要とする組合の緊急措置を協議するための会議は七日午前十時から石城農業会館で開催した出席した不振組合は川前第一、第二、沢渡、三阪、永戸瑞穂、永井田人、上遠野、大遠野、内郷、夏井、好間、玉川、小名浜の十五組合で冷害対策として緊急整備基本方針、合併促進の個別折衝について協議したが問題になつたのは一町村W二つ以上の組合が経営している町村の組合合併問題である、組合整備の県基本方針の原則には一市町村一組合になつているので石城郡では川前村の二組合、沢渡三阪組合村、永戸瑞穂村の三組合小名浜町の二組合が対照となつているためこの対称町村の動きが今後の問題となるわけで合併はその町村財政と援助如何にありまたこれからの供米取扱いの面まで影響があるので該当町村の動向が注目されるに至つている

石油コンロ
経済連で斡旋

県経済連平支所では農家の木炭節約に役立つ石油コンロを市価より五百円安の値段で各農協宛へ斡旋また一般にも販売する、価格は普及型二千百円、ボックス型二千七百円

日展で好評
大平華泉霞伯

泉町出身日展無鑑査日本画家大平華泉氏は十月二十九日から十二月一日まで上野公園都美術館で開いている日展に「林泉」を出品し好評を博している、取材は京都の西芳寺の庭園を画いたもので堅一実、横七尺の大作

徴集率やや良
十月末の現在 平市税の状況

各種の事業のためその財源捻出に頭を痛めている平市当局では十月三十一日現在の市税徴収状況を調べたが、それによると二十八年度調定額（滞納繰越分含む）九千五十一万円に対し徴収実績が五千八百八十三万四千円でその歩合は六十二・七%、前年度同期の五十三・六%に比べると九・一%ほど成績は良くなつているが、市の台所は依然苦しく、滞納整理に蹶起となつている

その内訳をみると市民税調定額四千二百三十二万九千円に対し徴

事務局長に越田和氏
東部石炭協會評議會

東部石炭協会第五回評議員会では十一月一日付で新たに事務局長制と企画部を新設、新事務局長には現技術部長越田和文雄氏、企画部長には前湯本町長、救護教習所長松本久吉氏を発令、また調査部長藤吉誠氏、総務部長近藤寒氏は従前通りとした

關心度高い
湯本一中で民度調査

湯本一中では社会科教育の生きた資料にするため父兄と生徒の民度調査を行つていたが、このほどまとまつた「ラジオの番組をどのようにきいているか」という調査でこれによつて子供と家庭ではラジオ番組に対する興味と関心の度合に相当の開きがあることがわかる父兄の関心はニュース解説の八十%が最大でラジオ寄席七十%、とんち教室六十%、浪曲五十%、国会討論会四十%となり、生徒は笛吹童子の八十%に次ぎ子供の時間七十%、なつかしのメロデー六十%、ニュース解説五十%、ラジオドラマ四十%となつている、大人の興味が少ないのは子供の時間、のど自慢、光をかゝげる人々、私は誰でしよう、日曜娯楽版などで生徒は浪曲、上方演芸会、のど自慢、話の泉などでたゞこの調査によるとニュース解説は大人も子供も高い関心度を示し社会状勢に対する敏感さをみせている、子供の時間は大きなへだたりを示しているが笛吹童子は比較的大人にも興味が持たれているがこれは夕食の時刻でもあり子供と共に楽しめることに原因しているようでなおラジオ寄席、浪曲、とんち教室など大衆娯楽に対しては子供の関心は低く大人の民度と子供の意識の差が注目される

ニュース解説

収は二千六百五十九万一千円（歩合六十二・八%）固定資産税二千三百四十万六千円に対し千七百四十九万一千円（七十五・一%）自転車税百二十五万四千円に対し九十二万二千円（七十三・五%）荷車税四十一万八千円に対し三十二万四千円（七十七・六%）犬税二十七万四千円に対し十七万八千円（六十四・九%）入場税三万三千円に対し三万三千円（百%）その他となつており、特に今年は十月に法人税割の更正決定六百万円ほどが加つていることや、十月三十一日納期で市民税第三期分一千万円の納入書が締切まぎわに配布されているので徴収実績に影響している、過年度分の滞納額は二千万円（欠損処分を除き）徴収されたものは千四十万九千円と成績率は四十四・七%となつている

料理講習會
錦町で開く

錦町婦人会は六日午前十時から錦町公民館で栄養料理講習会を開いた、講師は石城地方事務所内農業改良指導所鈴木光子、植田町久我ウメ子の両氏

錦町教委員長

錦町教育委員会の正副委員長は任期満了となつたので四日改選の結果委員長に赤津千典、副佐久間清一両氏が選任された

親善ラグビー

新発足した古河鉱業所ラガーチームは初試合として八日午前十時から好間村古河鉱業所グランドで東北鑛力平営業所ラガーと親善試合を行う

會長に越智氏
磐女高PTA

磐女高PTAは十一月七日臨時総会を開き去る八月服部会長死去のため空席となつていた会長を選んだが越智英男氏（前々会長）が満場一致で選ばれた

映画ファン必見の黄金巨弾　芸術祭参加作品　空前の豪華配役
花の生涯
毎日新聞連載
松本幸四郎　淡島千景　月丘夢路　高田浩吉　鶴田浩二　宮城千賀子　喜多川千鶴　幾野道子　千秋みつる　草笛光子　熊谷美智子　三橋達也　北上弥太郎　川崎多雄二　若杉英二　岩井半四郎　大木実　柳田貞一　柳永二郎　山内明　河野秋武　徳大寺伸　市川小太夫
11日より公開
平館

祝七五三
新型小供服
彌榮荷
7日8日2日間特別奉仕大セール
衣料品のデパート
鈴藤
奉仕提供品の例
東京タビ　老松タビ　秋冬メリヤス肌着　婦人服　子供服　学生服　セーラー服
実用化繊服地　特選婦人服地　特選婦人オーバー地　婦人子供用セーター
紳士高級洋服　オーバー　セビロ　ジャンパー　ズボン
☆四丁目店　婦人服・服地専門☆
平市三丁目電1654

小名濱は近く四ッの選擧

志賀、小野の一騎討か

初代市長を狙って早くも噂

小名浜町ではこの程選擧管理委員会を開き来年一月水野町長の任期滿了に伴う町長選擧について協議したところ来る一月二十一日に選擧を行うことに決定し縣選擧管理委員会へ六日文書で報告した、このため来月二十四日の縣知事並に石城郡選出縣議（田畑參院議員の選出に伴う）補欠選擧と別個に切りはなして町長選擧並に林町議の死亡による町議一名の補欠選擧を行うことになったので同町では結局歳末から新年にかけ四つの選擧があるわけ、町選管委では兩島村の合併により有權者も増え更にサンマ盛漁期に入つているのでこれが有權者名簿の作成に慎重を期しており十一月五日から十九日まで役場で有權者名簿の縱覧に供している、来月二十日有權者名簿を確定し投票所も旧兩島地区へ一カ所新設し五カ所に投票所を設けることになつた

市制準備を急ぐ小名浜では次期町長は初代市長の有力候補になるため町民の中には、市長選擧だ〻ときめつけているものもある程でそれだけに熱の入れ方は猛烈だ、選擧告示は一月十一日で立候補届の受付は告示の十一日から十六日まで五日間となるわけだが、今のところ革新派からの出馬は掛声が薄く結局保守系の消防團長、元町長志賀要平氏(四七)、町議、元議長立花秀吉氏(五九)の一騎討ちとなる模様でこれ以外の掛声は姿を消した形で両人とも勢力は伯仲で余く予断が許さないと見られている、また町議補欠選擧の下馬評もぼつぼつあるがまだ確定的なものもなく噂の域を出ていない何れにしても四つの選擧を行う関係から公明選擧運動もこれと併行して押進めようとする気運が強くなりつゝあり、これから〻選擧歳末〻では一層あわただしくなると予想されている（写真は町長選に出馬を予想される志賀要平氏と立花秀吉氏）

永盛丸出港停止解除

既報＝平保健所では赤痢患者の発生した静岡縣田方郡戸田港所属サンマ船永盛丸（九五㌧）＝永栄丸は誤り＝の全乗組員四十名の一斉検便を実施したが、七日午前中に一名の保菌者も出ないことが判明した、なお小名浜海上保安部ではこれにより同船の出港停止を解除した

船曳場一期工事が完成

船舶の揚陸に便利になる

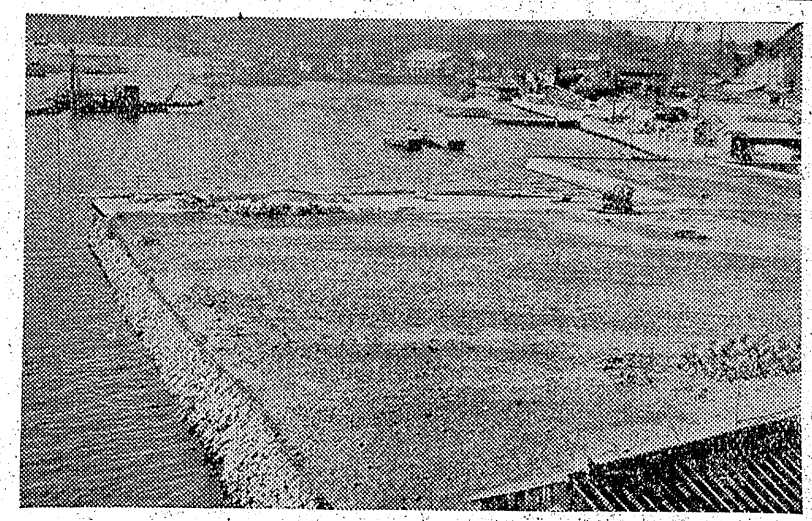

（写真は完成した小名浜船曳場）

小名浜港（江名町大字下神白字綱取地内）の船曳場築造第一期工事はこの程完成した、この工事は工費一千四百万円を投じ小名浜港務所の監督で小名浜町松之中前沢工業株式会社（社長前沢由五郎氏）の請負いで去る三月初旬着工したもの

主に漁船の船曳場に利用するが船の揚陸を簡便にするため長さ五十米のコンクリート製斜路を築造したのをはじめ三崎地内の背後の山を長さ約五十米、奥行二十米、高さ十米にわたつて切り崩し凡そ二万五千立方米の盛土を施し一千九百八十坪の埋立地を完成、船曳場用地となしたこのため從来まで宮城、茨城、縣などの船曳場へ揚陸していた地元漁船の四十㌧級漁船約四十隻はゆうにこの船曳場に揚陸、船体の補修、防虫施策などができることになつたわけ、漁船の揚陸用レール四本（長さ四十七米のもの）敷設工事が完了すれば年内には利用できるだろうという

なお第二期継続工事として斜路面より内防波堤の中間部とを直線に結んだ長さ約二百米の内側およそ一万坪を埋立する工事を二十九年度予算で施行する運びとなつている

密造酒は買うな

自動車六台で大宣傳

全国酒類密造防止宣傳週間最終日二百七十四の二十度焼酎の試飲会の七日、平税務署ではスピーカーつきの小型自動車六台を動員して郡内をめぐり各所で一升ビン付三百七十五円の合成酒と一升ビン付三百七十五円の密造酒は百七十右である

東北電力の排球大會

東北電力福島支店管内営業所対抗排球大会は来る十四、五の両日原町で開催する、出場チームは平を初め福島、郡山、白河、若松、原町、福島支店及び支店直轄チーム

五犯の賊が大荒れ

内郷町宮字竹の内三七前科五犯無職安田栄吉(三五)は五日午後十一時半ごろ同字金坂六三特殊飲食店三角屋野地チエさん方に入りとみ女給ミツ子さんに因縁をつけ顔面をなぐりつけたほか、戸障子など三枚五千五百円相当をたゝきこわし仲裁に入つたチエさんの実弟勝義さん(三三)を顔面を蹴とばし、全治一週間の傷を与え内郷地区署に捕まつた、なお顔面を蹴とばされて憤がいした勝秀さんも棍棒で安田の頭部をなぐりつけ全治一週間の傷を与えた疑いで同署へ

今晩のラジオ

7日

㊐・㊎ 二十のとびら　ゲスト並木一路

㊋・㊏ 昭和流行歌シリーズ❶松平晃、照菊、松田トシ、君恋し、波浮の港ほか

㊋・㊎ とんち教室　石黒敬七ほか

㊋・㊎ 劇「かくて夢あり」名古屋章、綱島初子

第二㊋・㊏ 秋本博司とその楽團

㊋・㊎ 若い世代へ送る夕❶青春時代　木下憲介❷歌藤山一郎❸錄音ルポ「読書の秋」❹連続劇「のぞみある日々に」

㊋・㊏ 東西歌舞伎の夕

看護婦雑役婦募集

履歴書持参ご来院下さい

医療法人 松村病院

平市南町 電一〇七

○…日本交通公社平案内所では秋の旅行シーズンに際して九州旅の豪華な團体客募集を行つたが定員四十名のところにたつた半数二十名の客、折角のかきいれ旅行シーズン中だけにこれは大きな赤字だつたと主催者側ではがつかり

○…まだ旅行だつてそれ程不景気や凶作の反響はないにも拘らずこの赤字を出したというのは平市の人達がいかに経済に敏感であるかが立証されているものでおそれいつた次第だとうそぶいている

賣家

▽内郷町宮字滝所在▽一階建一棟（建三六坪、畳数一〇、風呂、水道、便所付、特飲店向）▽平家建一棟（住宅向、建二坪）希望の方は電話（平）一七七七番へ

自轉車の日掛販賣

パンク二十内修繕歓迎

★一日百円★

鵜沼自轉車店

平市六丁目電一〇二三

ヘビー毛糸

ニツケの純毛トツプ
染　防虫防縮加工

セーター

編み直しの出来る
手編式セーター
カーディガン　ボレロ
数十種入荷

一度御覧下さい

洋品のやまと

TEL 1130

お母さんとお嬢ちゃんのきもの

高級用　絹織物　絹糸

七五三お祝着　晴れ着特売

平2丁目　かみや　電256

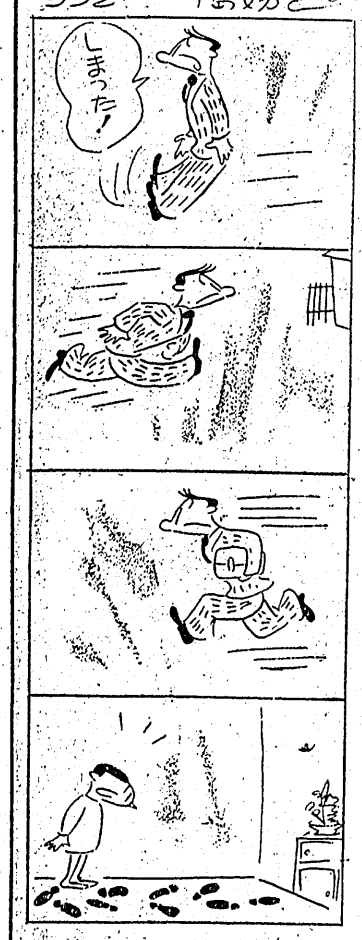

DPはタナカ

放射線・内科

谷口医院

平市 電一〇六五

時計の店 根本

平二電(〇)

貸間

日当りのよい四畳半

姓名在社（19）

多てす　☆
木枯らし
☆　雪が來る

だとすりやコタツは離せない
電力会社の推せん品
暖いお部屋にいたしましヨ

アンカコタツ

ひとりで温度を調節し　過熱を防止する上に　踏んでも蹴つても倒れても　燃えたりせずに　安上り　1晩つけても5円ポツチ

だから

北風　電線ビユービユー
お山の熊が出て来ても　安心でしょう？

アンカ 1260円—1520円
コタツ 1350円—1650円

月賦販賣　責任保證

平電氣ラジオ商工組合
東北電力平營業所

女店員　數名急募　ブラジル

おシヤレのコツには單純化

遊目に「マア素敵！」と思わせ、近くでは「こんな風にするのね」と感心させる夕ダ一つのアクセサリーの効果は絶大です。要するに注意力を一つに集中させる単純化がコツでしよう。

●漆塗ブローチ二〇〇円より
●リングコーム　四〇円〃

女子店員募集

越

小名浜 平市

藤越

純毛・絹・ナイロン
色物高級織物には
純中性ソープレスソープ

エマール

一番よいアルコール系

エマールはヌルマ湯で使つた時に一番おちがよくモマズに洗える上アルカリを含まぬ純中性ですから純毛絹高級織物とか薄地物、色おち易いものなど洗濯のむずかしいものでも失敗なく織物特有の味を生かします

40円・150円

あらゆる繊維に使え
楽に手早く洗うには
花王粉せんたく

ワンダフル

万能ソープレスソープ

お急がしい方や洗濯物の御家庭一品で木綿、毛、人絹、ナイロン何んでも洗つてしまいたい方にゼヒおすすめしたい独得の万能洗剤ですどんな水質や冷水でもよく泡だち十分間ふけておいたら滓もなく汚れがおち濯ぎも三回ですむ手軽さです

50円・220円・2000円

代理店　大一屋　平 電13

日刊　1カ月金100円郵送126円
（除月曜）定価一部5円
（第三種郵便物認可）

詩人 心平氏を迎う（上）

俊晃

（写真は長福寺で僧侶に扮装した心平氏―左―白井二郎氏）

小川村が生んだ詩人草野心平氏にあこがれて五年間引続き手紙を送り小川村の白井二郎氏の計らいでこの夏心平氏を迎えたという双葉郡川内村長福寺住職矢内俊晃師がその楽しかつた思い出を綴つた一文がこれで題して〝粛々無縫〟という

◇八月二九日

列車を待つ間心落ちつかず、和服ゆつくり歩まれて来る姿発見す、「先生ですね」と遠くから問えばうなずかれる、一緒の方は白井先生ということ先生より聞く、車なし、押田へ御案内す、河原さんの奥さんの家内である旨紹介す「良い家だね」と白井先生と話されて居らる、この辺興奮して居て何を御話したか覚えて居らず。

到着すれば局長さん既に御待ちになつて居らる、中野さんも来て下さる、押母を交えて六人、飲み始めもあつたネ…弱いものは女なりと昔はいつたものだそうだが、現在は必ずしもそうでないよ、弱いものは男なりという男もあるネ。

☆…私は色気はないから別にヤキモチを焼いてるワケもないが人さまの通る橋だからあいびきに利用されることは有難く思わないが、然しこのあいびきによつて東の空から白々と上るお月様をながめながら恋愛のきづなが固く結ばれ三三、九度の盃を取りかわすことにでもなれば目出度い限りだともひそかに喜んでいるようなワケでもある。

私は平安橋（上）

私は平安橋である、この夏に生れたのだが、まだ赤ん坊のうちに悉皆り有名になつたものだ、それは人間が有名にして呉れたのである申すまでもなく私の使命は人間を通す役目をもつている、ところが人間の争いから二回も通せん棒をしたのである、それで有名になつたのだが平安橋という立派な名前をつけられたのに不安橋だなんて悪口をたゝかれてこんな不愉快なことはなかつた。

☆…今は人間たちの喧嘩も終づて通る人がみな便利になつたと喜び殺風景な駅構内が美観を呈して来たとほめたゝえる人もある、それで私は満足なのである、然し今でもあのセメントの塗り方の下手なことで不平を言つて通る人もちよいちよい見かける、乞充な話で雨が降ると水溜りが出来るように塗つたのだからいくら突貫工事とはいえ良心的な仕事だとは云えぬことも私は承知している、汽車の煙を朝から晩までいぶしかけられているが私は不平もいわず爽さが来ようと冷たいとも洩さず自分の使命を忠実に守つている、私は人間たちの狙いである幾組のあいびき者励格勤でさしすめ表彰されることであろう。

☆…浮世だなんて言葉は近ごろの世の中にあまり流行らない言い草だが、実は世の中の一部の裏面がこの辺りに展開される、私はこの人の知らない楽しい話、悲しい話の数々を見て来たし、また今後も多く見せつけられることであろうそれを少しばかりご披露に及んで見ることも無駄ではあるまい。

私は平安橋（上）

酷暑の夏は私を利用する人がなかなか多い、それもその筈、橋のたもとに立てば一じんの涼風がサツと吹いて来て涼しいことこの上ない、即ち納涼と洒落込みい〜気持になつている、そうかと思えば若い男と女のあいびきが始まる、こいならあいびきの場所としては絶好なのであろう、よその所ではひようとすると場所塩いをしたりして二人の仲に険悪な空気が出たりするが平安橋ともなれば間遠いが起ることが絶対にないそこが若いひと待ち時間というものは長いものと見えて五分か十分遅れてやつて来ても柳眉を逆立てる娘さんもあるナ、甚しいのになると金切声を張上げて「あなたは誰々さんと話をしていたので遅れたのでしよう…そうでしよう、でなければ遅れた理由は何なのよ…」なんて亭

間をしめし合せて来るものらしいのと見えて平安橋の傍に立つて散々待ちぼうけをくわされていたのもあつた、あいびきというものは大抵時間の申合せを破つた男に罪はあるのだろうが、あまり手きびしいので一目散に逃げて仕舞つた男

◎…悪臭が鼻をつく〝ゴミ捨て川〟とは非衛生のお手本。平市内を長橋町から直線に新川町通に流れて、夏井川へ注ぐ旧新川最近の異名

◎…この川「平小うた」によれば「よいの新川橋の上、可愛いホタルか恋の星か」などとうたわれ春は花咲く桜の堤、所々にヤナギも植えられて川端は美化されているが、も

◎…瓶詰が流れてくる、きたないとこにゴミと汚物が流れほうだい。中心の繁輪場外車券売場から下流は紙くずが散乱新川町通の橋から下の上流と下流一帯は、川の中が投げ込まれたゴミと汚物が山を築きドブよりもひどい醜状

◎…この非衛生のお手本について市衛生課の話は「この川にゴミなど投げ捨ててはいけないことになつている、衛生上からもほつて置く訳でなく、今まで回覧板などで注意を促がしてあるが困つたものだ、ゴミの清掃について外勤二名を監督に出して調べているが、川の管理についても考える」といつている

今日の映画

★平館10日まで　夜 7・15
青面夜叉　南十字星は偽らず

★民劇10日まで　夜 6・40
GIジョー　風雲八万騎

★乗楽館10日まで　夜 6・20
壮烈第七騎兵隊　スパイ

★ひかり座7日まで　夜 7・0
喧嘩鴛鴦　決斗の谷

★ひかり座8―17日
葵じられた遊び　シンデレラ姫

★世界館10日まで　夜 6・53
血斗　三十三の足跡　ディズニイ色彩漫画（グーフイの魚釣教室）

猛紅熱

内郷町綴字堀坂二三後藤ミチ子ちゃん（五）は五日猛紅熱と決定隔離された

繁昌する魚菜市場

植田町天神町の丸一青果市場と此度旗揚げした新興漬物の丸共植田

植田の飯盛帆屋

植田町台町通りの飯盛帆店では最上のキツトとボツクスの革を仕入れ売出中

新川にゴミ

植田町呉服店安田屋、松屋、大和屋、既製品洋服専門のクラブ衣料店、オノヤ衣料品店では冬物を豊富に揃えて割引サービス中チケツト利用も歓迎している

呉服と既製洋服

魚菜市場は共に繁昌している、出荷先は近郷近在から遠く郡山、会津方面である

紳士婦人
オーバー・セピロ・チャンバー・スボン
◎冬のスタイルは――――
優秀な仕立と洗錬された当店の品を!!
既製洋服専門の店
盛高屋
平・三丁目
電 1608 1093