夕刊 いわき民報
発行所 平市田町48 電381 1222 いわき民報社
編集兼印刷発行人 田原 登
本店 平市仲田町電六九一 工場 平市鎌腰町電一七〇三
夕刊 昭和28年10月20日（火曜日） 第2278号
昭和24年2月23日 運輸省特別扱承認第238号
昭和21年6月1日 日刊（毎月曜除く） 印刷物第三種郵便認可

# ハツパで吹飛さる
## 柿ノ澤でまた二名死亡

十八日午前八時四十五分ごろ田人村貝泊地内の日本鉱業柿ノ沢発電所建設工事山田組三区第一隧道横坑四十四米六の地点でハツパ作業中逃げ遅れた人夫塚本豊四郎さん（五七）＝茨城県日立市元山字熊ノ沢一七の二＝と人夫大友一郎さん（二九）＝茨城県多賀郡花川村＝の二人は爆風と破片で吹き飛ばされ塚本さんは即死、大友さんは重傷後死亡した

同現場は八月二十一日にも雨のため地盤がゆるんで落盤、人夫四名を生埋めした事故があつた

## 農家救援の募金
### 福島食糧労組で

農林省福島食糧労組では今年凶作にあつた農家をすくうため十八日の日曜日組合員十名が平市二丁目七十七銀行前角の街頭に出張して凶作農家きゆう援資金を募つたが町内の主婦たちの協力で千二百八十六円が集つたので十九日石城地方事務所へ依頼した

## 郷土選手は好成績
### 柔道大會

新潟、福島両県対抗第二回柔道大会は十八日郡山市で開き福島県側が優勝したが郷土から出場した三浦常信二段は三戦二勝、渡辺与吉二段は四戦三勝、梅津安津志四段大田徳重五段は各一戦一敗の成績であつた、三浦渡辺両選手は敢闘賞を受領した

## 柔道審査會

十一月十五日磐城柔道会では来る十一月十五日（日）午前九時から平市武徳殿で二十名の予想である柔道審査会を開く、受審者は七十名の予想である

## 高校ラグビー出發

県代表として四国高松市で開かれる国体に出場する小名浜高校ラグビー部二年生山野辺茂君ほか十六名は多賀、江井両教官の引率で十八日午前十一時三分元気に小名浜発列車で出発した、この日は安達校長を始め同校生徒全員が駅頭まで見送り盛んに激励した（写真は出発した一行＝小名浜駅にて）

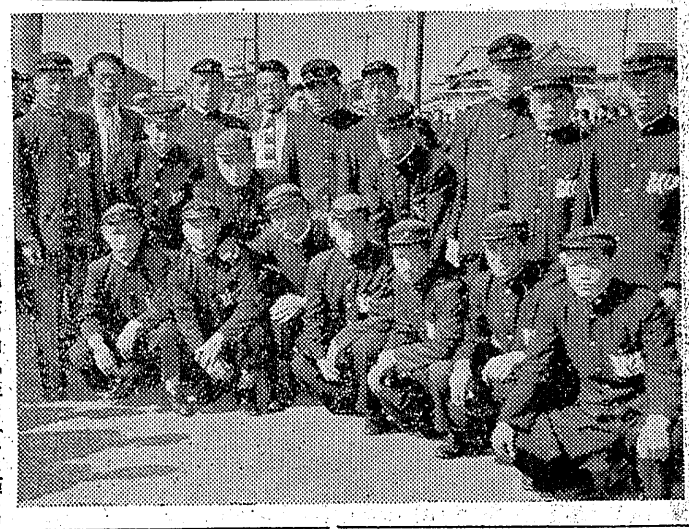

## 労働衛生講習會

県安連主催の県下衛生管理者講習会は二十四、五の両日午前九時から平市労働会館でひらく、講師は「労働衛生」県医師会嘱託理事加藤三郎「労働衛生」県立医大助教授皇島啓一郎「応急処置」平市竹林病院長竹林貞吉「労基法」「労基法施行規則」同第二課長巻山裕夫の五氏

## 入遠野農繁休業

入遠野中学校（校長大和田豊氏）では郡下のトツプを切つて二十日から十一月二日までの四日間農繁期休業を行う

## 機關區見學

平地区産業安全衛生労災協会では平機関区の協力で二十日午前八時半から平発上り〇九二〇列車平高荻間（往復）で機関車安全運転業務の実習を行ない機関区内工作現場を見て研究座談会をひらく

## 辰野隆博士講演會盛況

尼子会主催の辰野隆博士講演会は十七日夜公会堂で催されたが、学生、会社関係など聴衆およそ千二百名がフランス演劇と人生に関するシヤ脱な博士の講演に耳を傾け交芸講演としては空前の盛況を極め八時すぎ閉会した

これに先だち辰野博士は諸橋市長宅に立寄り百個による水石などこのほど整理した三渓文庫のおよそ十万部にのぼる新聞雑誌などを見た

## 市營住宅 六十五戸新築
### 鐵筋アパートも計畫

住宅難は依然として解消されず、度重つて増加の一途をたどつているが、平市土木課の窓口には市営住宅で望んでいる

結局、八十二戸分の建設費は二千八百万円を要し、うち国庫補助が半分（平均して）千四百五十五万円、残額千三百四十五万円は市負担であるが全部起債にたよつている、だがこの起債の見透しがハツキリせず、県では八十%は認めたいとの方針でのぞんでいるようだが、政府の枠が明示されていないので過般、伊藤助役、渡部土木課長らが上京、建設省、大蔵省、自治庁等に陳情、木村参議員の協力で強力な運動をしてきたが結論をつかむまでに至らなかつたので一応木造の二十五戸分は同じく七軒町地内に建設、二月一杯まで完工することにし、残る十六戸分これは磐高前のと同じく鉄筋コンクリート建ての市営住宅でこの分は木造より建築費も高いので起債額が決まつてから建設するかどうか決めることにしている

## 水野隊長植田へ

初巡視中の水野県警察隊長は星警（七浜町地内）十二月一杯までに宅入居の申込み者がすでに七百名にものぼつている、市当局では二十八年度の市営住宅建設割当八十一戸のうち、四十戸は建設に着手部を伴い十九日湯本を経て植田地区駐在所を視察署員に訓示の上植田を出発石川、棚倉、白河地区駐在所を視察ハツキリしないため次のような態

## 油脂工場燒く（小名）

十八日午後二時四十五分ごろ小名浜町岡小名字長枕四八小名浜油脂化学工業株式会社（社長坂本淡友氏）亜炭加工研究工場＝責任者坂本タダシ氏（三一）＝から出火、附近にあつた重油に引火して火はたちまち燃拡がり家一棟四戸、非住家七棟建二百十坪を全焼して四時半鎮火した、原因は同工場のコールタル溶解炉の過熱からで損害は一千三百六十万円、なお罹災者次の通り

▼行商五十嵐栄二郎（三七）さん＝現金九千円、衣類及家財二十万円焼失▼建具商黒沢徳男（三七）さん＝現金五千円、衣類家財十八万円焼失▼会社員今泉芳恵（三三）さん＝衣類及家具十万円焼失▼佐藤マス（七二）さん＝衣類家具五万円相当焼失（写真は延焼中の小名浜油脂工場）

## 堅坑工事行悩む
### 谷川瀬地價折合わず

平市谷川瀬地内に常磐炭鉱の堅坑を設置するため市当局は六月以来地主側と熱心な敷地買収の交渉を進めていたが、市当局の予定している予算と地主側の要求する値段が余りにも高過ぎ地主たちは強硬にその線を主張して今後の交渉は全く見込みがなくなつた、市当局では十五日土木委員会を開き、その対策を協議した結果、平市発展の見地から今後の土地買収にも影響するし、財政上も困難な折柄であるのでこの堅坑敷地買収問題はやむを得ず打切ることに決定、近く常磐炭鉱にその明説をして事情了解を得ることになつた

このため常磐の平市地で採掘は一とんざを来すことになつた市当局は谷川瀬地内に四千坪の敷地を買収し、常磐炭鉱に寄贈する計画を進め地主側と交渉したが、市当局の提示した山林七万円、田地二十万円、畑地十万円の線に対して地主側は結束して一律百二十万の線を強硬に主張した、市当局では話にならぬとして賃貸契約の方法で話を進めたが、田畑十五円、山林十円（坪当り月額）の線を主張、市当局では最高ギリギリの線として田畑八円、山林五円の案を提案したがゆずらず、結局常磐は契約期限二十年として反当り田畑八万円、山林二万円以上は出せぬとの方針であるため、今後の交渉は望みなしとして打切つたもの

## 重油に低品位炭混燒時代

昨年秋の炭鉱スト前後から全国的に石炭から油への切換が流行したが、石炭の大口消費者たるセメント部門もこの流行につて主要会社が続々と重油に切換えをし、小野田、磐城セメント（七尾、浜松など）を始めほとんどが切換済か切換中といわれる

茨城県日立市に工場を持つ日立セメントでもかねて重油混焼設備を工事中だつたが、このほど完工し、十月二十日火入れ式を挙げることになつた、この重油提供には日新商事（カルテックス系）三菱石油（スタンダード系）及び平市に本社を持つ大丸（ゼネラル系）があたり、七百トンタンクを三基新設した

重油混焼には低品位炭を混入する切換について目下研究中であるが、同社では石炭の場合と同じ程度の混焼率で行けるものと見ている

## 内郷病院が改築

内郷病院では懸案であつた増改築工事にいよいよ着手し約二百坪を改築する

まず第一期工事として廊下の随所、便所、風呂場三など百四十坪、を建築基礎をまずコンクリートにしてから十二月までに完成する

第二期工事は二階の改築工事で引続いて行う

この工事には帯して看護婦寄宿所との内を屋根廊下でつなげることになつている、なお便所水洗式に変えられる

## 人事消息

◇佐藤恵雄氏（福島公共職業安定所長）廿七日朝出発

◇多田井笑次郎、野崎喜八郎、野沢武蔵市議、十八日水道視察のため甲府へ、二十一日帰平

## 天気予報

十九日 北東の風晴れたり曇つたり一時降り勝ちとなりシグレ模様、海上今晩は次第にウネリが高まり明日は風波がでるから沖合の漁船は注意を要す

## 岡ノ見物

辰野博士の講演会はこの地方として空前の盛況であつた、文芸講演に千二、三百名の聴衆が集つたということはこの地方の文化水準の上昇を示すものとして喜ばしい現象だ▼聴衆の多くは学生、青年層でその半数は婦人でありなかには自分に意志なく人にすゝめられて出た人も多いであろうし、博士の講演の内容を消化しきれなかつた人も少くなかつたと思われる▼しかし、博士のガンチクにとんだほんの一片の言葉を、あとで思い出すことがあるとすればこれはその人にとつて大きな収獲であるといつてもよい▼博士の講演の内容は平易であつたが博話と捕話のむすびつきやそれと博士の人生論とのむすびつきについては解釈する側に微妙なエイ智を必要としたー言にしていえばやさしくしてむずかしい講演であつた▼それにも拘らず聴衆が終始粛心に耳を傾けていたことはあとで辰野博士がいつたように「文化の昭光」を見たような気がしてうれしい限りであつた。

寒さの御用意に!!
實用屏風
各種入荷いたしました
百貨問屋 さかいや本店
平市六丁目 電四八五

木炭は益々高値に！
石油コンロを使わぬと損
KS石油コンロ
特長 石油コンロは家庭の機械器具機械は専門技術が必要とするコンロも同じで技術者のいる商品は安心して買えます
◎御一報次第係員参上
◎他社製品修理いたします
特約店募集
東北唯一のコンロ製造工場
販売部特約店
鈴木機械有限會社
平市一丁目（市原方電二四四）
〃 平市三十米通り山一商店（電一〇一七）
湯本町二函三次デパート（電二〇三）

10月18日より30日まで
全商品
特價大賣出し
高級既製洋服専門店
丸惠屋
平市中央通り（甲陽館前）電1853

自動車助手募集
新制中本（満十八才以上の男子）
通勤、平市内居住の方
御希望の方は履歴書持参御来所下さい 委細面談
☆三輪車運転手数名急募（勤務地東京）
磐城貨物自動車株式会社 平営業所
平市月見町電一八七

あみもの機械各種
生徒募集中 三カ月講習 エデザイナー（平、土曜電四八九）
月賦販売も可 御部あり

# 甦える復古調
## アジヤバーも大人氣
# 大いに笑う常磐運動會

磐崎二再軍備時代に便乗するわけではないが何んとなく気兼ねなしにヤートーの掛声

一家の実を挙げ大いに走り、大いに笑つて楽しい一日を過した、催しもので特徴的なのは戦後鳴りをひそめていた「剣道」が「シナイ競技」の仮面を捨てて、天日のもとに堂々と戦わされ、忘れていた剣の妙技を見せ、これに対照的なアジヤバー娘も登場してジヤズ時代のアプレぶりを発揮、観衆の腹の皮をよじらせた、くるわつなぎのそろいの浴衣でお得意の炭鉱節を踊るヤマの主婦、今日ばかりは日ごろの苦労も吹きとばし「ヤロヤツタネ」と踊りまくつた、こゝに特集した写真はそのスナップである

迎勤会は戦後、年ごとに盛んになり、会員の催しものも学校や会社と家庭をむすぶ楽親会的な色彩が濃厚になつてきているが、このほど開かれた常磐炭鉱の全山運動会は家庭全員総出動で文字通り全山一家の実を挙げ大いに走り、大いに笑つて楽しい一日を過した、催しもので特徴的なのは戦後鳴りをひそめていた「剣道」が「シナイ競技」の仮面を捨てて、天日のもとに堂々と戦わされ、忘れていた剣の妙技を見せ、これに対照的なアジヤバー娘も登場してジヤズ時代のアプレぶりを発揮、観衆の腹の皮をよじらせた、くるわつなぎのそろいの浴衣でお得意の炭鉱節を踊るヤマの主婦、今日ばかりは日ごろの苦労も吹きとばし「ヤロヤツタネ」と踊りまくつた、こゝに特集した写真はそのスナップである

## 三浦氏國体へ
### 柔道

県下柔道大会で優勝した平市四丁目三浦常信二段は四国の高松市で開く全国大会に出場すべく十九日午後一時平発で出発した

## 川前婦人會のサービス

川前村第十二区婦人会（会長有賀ツネさん）では県立公園夏井川渓谷を訪ずれる紅葉狩りの観光客のため川前駅前に案内所兼休憩所を設け湯茶の接待、案内などを会員交互でサービス、紅葉期中無償奉仕する

## 保有米農家に配給延期

平市冷害対策委員会、第三部（供出及び食糧対策）専門委員会は十四日開き、新米被害度（十一月から）から年間または一部保有の農家は新米に手をつけることになるが、凶作のため収穫が例年より遅れたゝめ十一月一杯は政府の主食配給を受けられるよう那冷害対策委員会と連絡の上、県並びに政府に強力な陳情を訂ることになつた

## 錦公民舘落成式

工費約二百万円を投じて改造中の錦町公民舘は予定通り完成したので十八日落成式を行つた、尚同町婦人会では会員の活躍によつて得た収益金十万円を公民舘の改築費に寄贈したもので晴れの落成式に町から感謝状が授与された

## 植田青年裏磐梯へ

紅葉のシーズンに入つたので植田町青年会が主催となつて今月末ごろ日帰り或は一泊の日程で裏勝の地裏磐梯山方面で観楓会を催す準備を進めている

戸郷一朝の早ようからカンテラ下げてないハアヤロヤツタナ

## 議會報告 県議会 (終)

◇八月十日（月）晴
第卅八回本会議は午後二時四六分開き四時三分散会、岡崎外務大臣は南美大島群島の復帰について発言しました ❶畑地農業改良促進対策審議会委員の選挙、議長指命 ❷地方税法の一部を改正する法律案、採決の結果参議院の修正に全会一致で同意する ❸廿八年六、七月の大水害により被害を受けた地方公共団体の起債の特例に関する法律案 ❹同上私立学校施設の災害の復旧に関する特別措置法案 ❺同上社会福祉事業施設の災害の復旧に関する特別措置法案 ❻同上母子福祉資金の貸付に関する特別措置法案 ❼同上病院及び診療所の災害の復旧に関する特別措置法案 ❽同上公務員等に対する国家公務員共済組合の給与の特例等に関する法律案、右六案を一括し水害地緊急対策特別委員長の報告通り全会一致で可決した ❾昭和二十五年度一般会計歳入歳出決算、昭和廿五年度特別会計歳入歳出決算及び廿五年度政府関係機関収入支出決算右の件は日を延期し決算委員長報告通り全会一致議決
◇八月十一日（火）晴
小野県議外四名委員長宅にて、自動車局車輛課、小名浜自動車検査所検査官増員の件、毎夕新聞吉井氏、原氏来訪、委員長招待磐山荘六時副総裁他十名出席
◇八月十二日（水）晴
平市農業委員会永井誠氏他七名国会見学

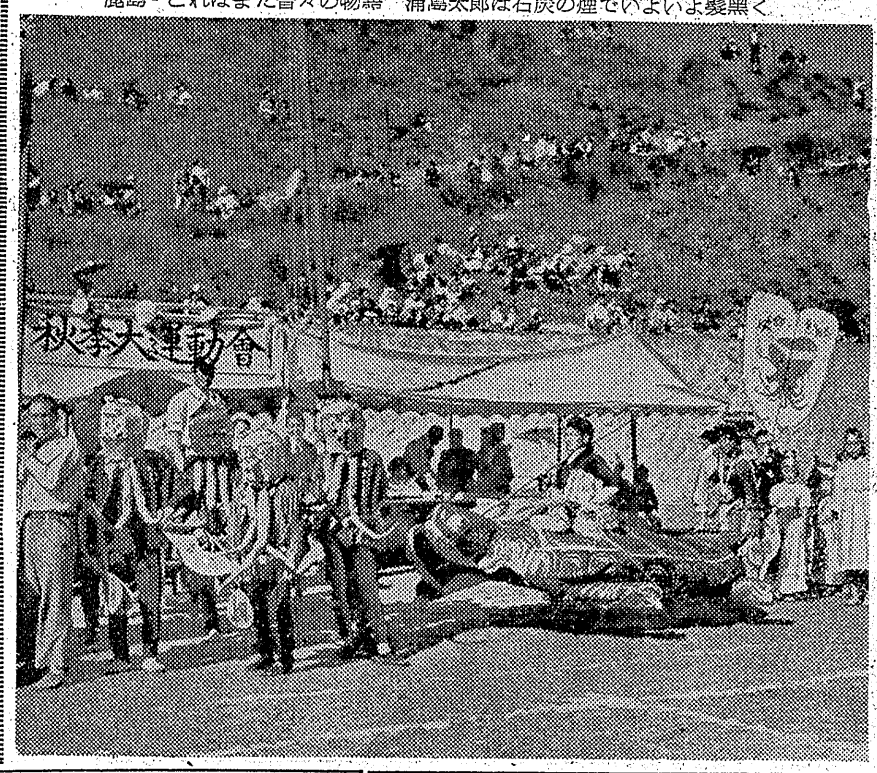


鹿島－これはまた昔々の物語　浦島太郎は石炭の煙でいよいよ髪黒く

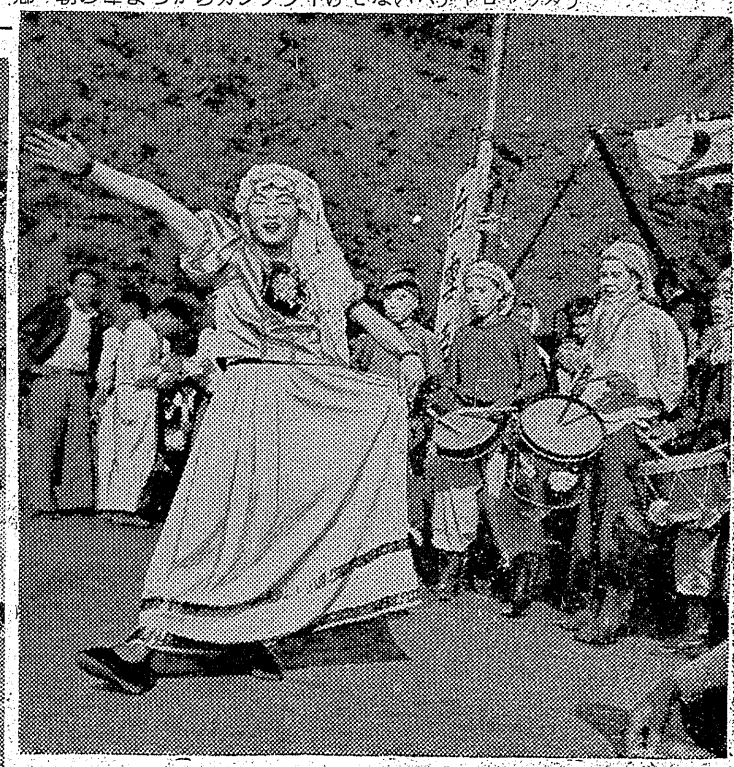

町田区－アジヤーバーと挙げた手の勇ましさ

毛布　平専門安全の店　中野洋品店
関花亭のパン
洋風と和風　カツ丼　門外不出の一の井のカツ丼が皆様の御要望に応えて仕出しを始めました　洋食と共に何卒ご用命願います　料亭　一の井　平市田町　二一〇
カメラは田中
大丸の洋酒
仙　四季の御呂物は　仙臺屋呉服店　平一、TEL 117番
眼科　眼科医院　明雲堂　男幸　新婦幸　町出通り番　伸座669　市かり話　平ひ呼
パンとオヤツの店　ビスケット　ミルク　ホープ2五銭パン　平市田町大通　電827
シューマイとやぶそば　食事のデパート　和洋食　支那料理　めん類　不二屋　平市中央通り　電八六　一七五〇
医療法人　松村病院　平市南町二三（駅より真直大通り二丁）　電話一〇七（受付、事務）　電話一六九六（第二病室）　電話一八九二（給食部）　外科　整形外科　性病科　院長　松村亭　主任　田邊勇成　医員　高野節哉　内科　呼吸器科　胃腸科　第一内科主任　岸本隆夫　第二内科主任　岡崎仁　医員　小野實　婦人科　主任　松村亭　歯科　主任　松村政次　技工部　吉田吉之助　レントゲン放射線科主任　新妻春治
月拂で家が建つ　建築の福音！　家が月掛で拙宅も入札も無く早く申込めば早く建つ東北一の月賦建築、住宅は勿論より店舗、工場、増築、改築、修理の大小に拘らず御利用下さい、詳細は御来社願います　御結婚にはぜひ月払証券御持参で！　（建設大臣登録ろ第962号）　日本建物株式会社　平営業所　所長　大樂弘　平市大町三　電話五八〇
募集　外務社員　本人履歴書　持参下さい

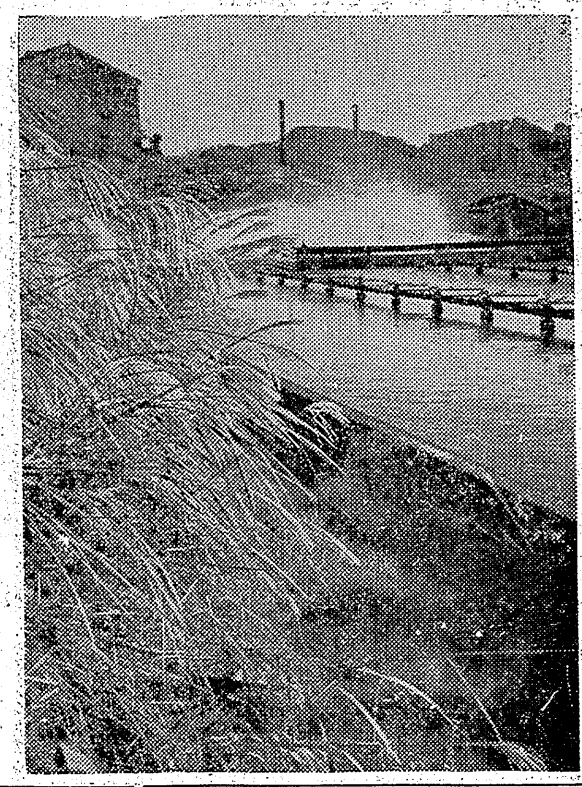

ヤマの秋（PP展入賞）　常磐炭鉱　齋藤實

# 來月一日、狩獵解禁
## 鳥類の繁殖三割增

組織の室に導山がクッキリ浮び狩猟シーズンがやってきたーハンターたちが待ちに待っている解禁日の十一月一日がすぐやってくる、猟期は一月十五日までで、キジ、山鳥類、十二月十五日からはキツネ、イタチ、穴熊等も解禁、狩猟を前に控えて石城地方の猟場と繁殖状況を猟友会副会長白土喜伯氏に聞いてみた

今年は雨のため湿度が多く鳥類は野獣からの危害が少なかつたものとみえ繁殖は昨年より二割增の模様、またハンターにとつて絶好なのは山奥の巣樹類が出来悪いため鳥類は里に近く住んでいる、猟場は川前村駅前から桶売、赤井嶽の鹿嶋沢炭鉱附近、永戸合戸三阪上遠野方部、大野村方部、カモは植田、泉、小名浜、大津となつている、石城地方はまた繁殖するのでキジ、山鳥の猟場を平市附近の荒川か平窪のどちらかに設定しようかと県猟友会が来年事業計画で進めている、本年は狩猟を業とする者が税千八百円、一般が税三千六百円と格差があるのでハンター連も許可申請を渡つているが近く平支部会で今後の方針を決めようと思つている

平支部は会員二百六十名おり県下一の大世帯であるので今年の狩猟は活気を呼ぶと思う、なお空気銃利用者も增える一方であり今年も畓の繁殖が多いのと凶作なので狩猟意欲が旺盛だ、空気銃は値段は一般人から飛び付きよいために本年は空気銃時代が来そうで石城地方事務所林務課でも鑑札受付け準備をいそいでいる、なお空気銃と鳥類の値段は次の通り（渡辺大薬店調）

【利點品】中折大（銃身二尺八寸から九寸）六千円、中（二尺六寸）五千円【輸入品】折込み（二尺九寸）八千円、同七寸、九千五百円、同八寸、二万五百円▼弾類、普通四、五粍経（五百個）百四十円、五・五粍（二百五十個）百五十円

## 母子福祉資金貸付決る

平福祉事務所管内の第二次母子福祉資金の貸付者が十八日決定され県から同事務所に通知あつた

鈴木フヂノ、馬目マサ、渋谷久上妻千代、橘ツヨ、永山ミカ、長谷川ハル、柳井ツルヨ

## 可愛い豆選手の大活躍
### 平隣保館の運動會

平隣保館の陸上運動会は十八日平商グランドに催した、秋晴れのよい天気に恵まれ、保育所の子供たち百八十名が、この日ばかりはお父さんお母さんにつきそわれ、二十八種目にわたる競技に汗みどろになつて奮斗、泣き出す子供さえ出たが平商のブラスバンドや応援父兄たちの喝さいで大賑わいだつた（写真は平隣保館の運動会仮装行列）

## 佐藤所長廿七日出發

福島職安所長に榮転と決つた元平職安所長佐藤忠雄氏は二十七日午前八時三十五分平発磐越東線で赴任する、なお後任の元県職安課長補佐加藤金伍氏は二十一日着任する

## 少年ハネ飛ばされ重傷

十九日午前七時十五分ごろ好間村川中子字八方原地内の小川郷線県道上で平市尼子タクシー＝運転手澤井春雄(三四)＝は同字雜貨商ちとせ屋方脇路から滑路に飛び出した同字日曜阿部キミさん(三四)の四男小学校二年生鉄男君(七)をハネ飛ばし顔面、頭部などに全治二週間の裂傷を負わせた

## フランスのお客さん
### 小名女子高人形つくり

○…日曜の十八日正午過ぎ海をへだてたフランスの国から色とりどりのドレスも鮮やかな青い瞳、金髪の総勢七十名の令嬢や少女が県立小名浜高校に来校、同校作法室でお国自慢の衣裳やスタイルを披露して居ならぶ女学生たちをくまなく素通りとうならせた

○…と言つてもこの来客、実はフランス生れのお人形さん、同校生徒間ではこのフランス人形作成熱が拡まり百名近くの生徒が手ほどきをうけているが技術も簡単でしかも市価より二割程度安く出来上るので生徒の人気を呼んでいるがアルバイトにも好適なので一石二鳥と同校でも大よろこび、早速十一月のバザー慶に出品する（写真はそのお人形）

## 自動車メーター制

平タクシー組合では二十日からメーター制に切替えた、料金算定は次の通り

二粁まで大型百五十円、中型百二十円、小型百円で大型は三百米、中型は三百五十米、小型は五百米增す毎に二十円ずつ加算が多いだけに一人五粁平均▼宮本校長先生は「分けたらスグ食べるのかと思つたら、ちやんと紙に包んでその五粁のブドウを家庭に持ち返つたのには感心しました」と話つている

## タクシーにメーター器設備

豫てメーター器の設備實施を計畫中の處今度準備も完成し來る十月二十日より濱通りタクシーに一齊備付け料金の正確を實施することになりましたから皆様に御知らせいたします

福島縣自動車協會濱通り支部

## 腕時計盜まる

小名浜町島下学生松本一さん(七)は十七日夜から十八日朝にかけ机の抽出しから腕時計二個(六千円相当)を盜まれたと十九日小名浜地区署へ届出た

## セキリ

十八、九の両日平保健所管内に赤痢二名、疫痢一名が発生した、疫痢は好間村下好間殺井農業加藤俊二さんの次男二男君(二)赤痢は湯本町水の谷字龍カ沢採炭夫須藤政寿さんの六男寿勇ちやん(三)同町下浅貝運搬夫浜田富造さんの(二)好間村上好間小舘採炭夫小島卯三郎さん(三六)

## 今晩のラジオ

19日

七・三〇 三つの歌 宇都宮にて（七・四〇 アチヤコ青春手帳「かけ出し時代の巻」 八・三〇 浪曲「恋飛地獄」浪花家辰造

九・四五 ラジオ喫煙室 森繁久弥

第二七・四〇 ホワイテイングの歌

磐崎村長倉小学校では校庭内に父兄の寄贈になつたブドウの樹を移植、今年で二年目になつたが、見事りつぱに実がなり、ザツト八貫匁の黒ブドウがとれた▼この手入れは六年の男女児童が丹念にしたもので、自治会の決定により在校生千百名に平均に分配した、頭数が多いだけに一人五粁平均▼宮本校長先生は「分けたらスグ食べるのかと思つたら、ちやんと紙に包んでその五粁のブドウを家庭に持ち返つたのには感心しました」と話つている

## 平一小、内郷二中
### 廿四日郡山の縣豫選へ

二十八年度NHK全国唱歌、ラジオコンクール平地区代選は十八日午前十時半から平一小講堂に郡内小学校三校、同中学校二校（出演者数百二十名）をあつめてひらき磐高岩松、磐女高岡井の両教諭と郡山放送局山本放送部長が審査の結果、小学校の部では平一小中学校の部では内郷二中がそれぞれ入選、二十四、五の両日郡山市でひらかれる県予選に出場する、成績つぎの通り

**唱歌コンクール**

▼小学校の部 ❶平二小 ❷平三小 ❸泉小
▼中学校の部 ❶内郷二中 ❷小名浜一中

## 高松宮杯大會で三位
### 平一中の田中君

第五回高松宮杯愛賞全国中等学校英語弁論大会県予選は十八日福大に開き平一中の三年生田中俊一君は三位に入選、十一月六日の全国大会出場権を得た

## 鈴木子男大瀧子女ず一位
### 中學英語辯論大會

県英語教育協議会主催の第二回県下中学校英語弁論大会石城地区予選は十七日午後一時半から平一中講堂に郡下中学校七校代表十五名の弁士をあつめて開き一人五分間の制限時間で熱弁をふるいおよそ五百名の聽衆に深い感銘を与え磐高熊谷鶴寿、磐女高黒沢保、平工高馬場三郎の三教諭が審査の結果男子の部では内郷一中三年生鈴木武一君、女子の部では好間一中三年生大瀧美恵子さんがそれぞれ優勝、十一月八日福大でひらく県大会に本郡代表として出場する、成績つぎの通り

▼男子の部❶「スポーツマンシツプと民主主義」鈴木武一（内郷一中二年生）❷遠藤敬雄（平一中二年生）❸坂本光夫（馬島中二年生）❹後藤鶴夫（小名浜一中三年生）❺田村修次（平一中三年生）
▼女子の部❶「真の紳士」大瀧美恵子（好間中三年生）❷中村勢都子（好間中三年生）❸草野洋子（馬島中三年生）❹佐藤泰子（平一中二年生）❺秋谷恒子（内郷二中二年生）


女店員急募
平市田町ひかり座前電九九〇
ブラジル

空から幸運が貴方の手に！
今日の午後、飛行機から撒いた勝越の幸運カードはあなたのお手に入りましたろうか？もしハズレましても商品券として通用いたしますから（百円以上お買上の場合）ゼヒご参下さい。
当選番号
1003 5906 5
3236 0256 7
6012 5847
小名浜 平市 勝越 藤越

住込女店員二名至急募集
平市常前一二石城地方事務所前 電一六一〇 玩具問屋 幸樂商店

Comet コメット萬年筆
特約販売店 文具と事務用品の店 双葉文具店 植田町合町電話二〇五

最高水準を行く チケットを御利用下さい
タクシーは デンワ 六八五番へ 三井タクシー

外科 胃腸科 泌尿器科 性病科 眞木醫院 平市南町（公会堂通） 電話一一九五番

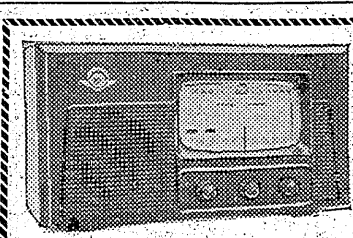
最新型ゼネラル・ラジオ その他一流メーカー品
10カ月 正價 月賦
一カ月わずか千円…千五百円で素晴しいスーパーラジオがお求めになれます
平市五丁目 酒井無線

いつも御愛用いただく…
正確な誠光堂の腕時計
平市銀座通 電一四九六

小名浜電報電話局では日本電々公社の電気通信記念日（十月二十三日）に因み次の要領によって写真スポット・アナウンス、改善意見児童画、作文を懸賞公募するよう望んでいる

## 記念日に 電気通信に関する 写真、児童画など 懸賞募集

【写真】▼電信電話に取材した未登録のもの▼応募資格制限ない▼四切一名）五万円入選（五名）一万円、佳作（二〇名）三千円▼締切十二月二十日▼宛先、仙台通信局宣伝課写真懸賞係

【スポット・アナウンス】▼放送用に使用する電報電話の利用を勧奨するもの、また電話の正しい使い方に関するもの▼応募資格制限ない▼七十字一百二十字でまとめること▼入選（十名）五千円佳作（二十名）三千円▼締切十一月三十日

【改善意見】▼電信電話事業に役立つ新しい創意工夫を新規考案するもの▼応募資格、一般者（公社々員を除く）▼四百字詰原稿用紙五枚以内▼入賞（五名）一万円、佳作（二十名）三千円▼締切十二月十日

【児童画】▼電信電話に取材した未発表のもの▼応募資格は小学校児童に限る▼大きさは三十六㌢×二十六㌢▼入賞者には賞状を授与、入賞校には次の賞金を贈呈する、特賞（二万円）一校一等（一万円）五校その他▼締切十二月二十日▼宛先、仙台通信局宣伝課懸賞図画係

【作文】▼電信電話に取材した未発表のもの▼応募資格は中学校生徒に限る▼四百字詰原稿用紙使用のこと、枚数自由▼入賞者には賞状を授与し副賞として次の賞品をおくる、一等高級置時計（一名）二等中級置時計（五名）その他▼宛先、仙台通信局宣伝課懸賞作文係▼締切十二月二十日

## ふるさとなき半生

伊藤光子

小名浜町にかれこれ一年六カ月、そしてようやく土地の風習や気候風土といったものに馴れ土地の人になろうとしたころ、転勤で未知の地へ旅立たなければならないのが官吏の妻の悲哀です。転々と夫に伴われ北の端から南の岬と浮草のような一生を送ることになります。ですから、せめて我が子だけはくふるさと〃というものを楽しく胸に抱かせてやりたいと思うことがたびたびです、こんなわけで私は皆様方のように思い出の故郷というものがないのですが第二第三のふるさとの印象は生れ故郷よりも深く私に数々の思い出をよみがえらせてくれます、父の郷里は愛知県の豊川市ですが生れましたのは兵庫県の加古川です、こゝで三歳まで育ち豊川に移りました思い出、といえば幼な心に瞳を見張った豊川の花火大会、静かな川面に映える五色の打上花火の見事な色彩と夏の夜空を突き破るような轟音に思わず身をすくめ驚きと興味の交錯した心地で母の胸に抱かれていたものです、お稲荷様のお祭も楽しかった思い出の一つです、近隣の幼な友だちとそろそろ連れ立つて参詣の帰途、夜店からおねだりしたお土産をかゝえるように持ち帰つたようこびなどは格別で親を困らせたものです、その後鳥取市に転居修立小学校に入学しましたが二十一年無事に引揚げて再び下関、横浜と巡つて小名浜を知つたわけですが幸い各地の史蹟や名所が実際に見聞出来ますのでこれはサラリーマン生活の一つの楽しみかも知れません（運輸省小名浜工事事務所長夫人）

## わたしのふるさと

不思議な錯覚を起させたものです東京から父の転勤に一家は下関市に移りやつと永住する落着きをとりもどし第二の故郷を得たわけですが東洋のジブラルタルと評される香港と同様、対岸の門司港の夜景で吸い込まれるような自然のかもし出す美は乙女の胸に様々な感傷と豊かな詩情を育くみ、人間の幸福と人生の意義などを夜の更けるのも知らず語り合つたものでした、下関商女を出てから北京に渡りましたが二十一年無事に引揚げて再び下関、横浜と巡つて小名浜を知つたわけですが幸い各地の史蹟や名所が実際に見聞出来ますのでこれはサラリーマン生活の一つの楽しみかも知れません（運輸省小名浜工事事務所長夫人）

## 突然の恐怖 評 女性心理劇のスリラー

しばらく振りでジョン・クロフォードの登場 美しいサンフランシスコ街頭風景にスリラー劇がくりひろげられる、恋愛結婚の夫が妻の過去を情婦とうもにねらい偶然その計画をレコーダーで知る妻の復讐物語で、計画を知つた瞬間が突然の恐怖で映画はその恐怖以後の経過をスリラー調で演出されている 性格女優として風格十分なクロフォードもメロドラマの主役には不向きながつちりしたマスクで映画は製作、主演と彼女が名前を出しているだけに彼女の一人舞台一泣いたり、わめいたり汗を流したり、相手役のバランスのマスクは少しも好男子的なしぶさはない 線がなく正にスリラー向きの俳優で、情婦役のグレアムが虫も殺さぬ女になつたり悪事の片棒をかつぐ悪党になつたりして彼女の方が点をかせいだようだクロフォードが女流劇作家の職業を生かして夫と情婦の計画の裏を行くめんみつな時間表まで作り小道具を集めたり、手紙を書いたりして女心の急変ぶりをみせ憎悪の女の心理を見事に出していた、その計画もいざ実行しようとすると急に殺意を失い逆に無実の本性を現わした夫に夜の街を追われることになりクライマックスとなる、恐怖の展開がレコーダーというのもいかにも科学的、犬の玩具、スカーフのネーム、塗銃、舞台のピン等二度も三度もスクリーンに登場し夫々重要なスリラー劇の効果をあげており、そのスリラーの設定を事前に観客に知らせておくというのも新手、足だけや手だけの撮影でわざとスリラー的な効果をねらつているが、何んという冥などと共にカメラは美しくさえ渡つている（R）

## 山の宿 ⑦

狩野薫子

「それは私のようなものでも世の中つてそう思い通りにならないことはわかつてるつもりです。でも私はかきたいんです。そのための幸福と人生の意義などを夜の更けるのも知らず語り合つたものでした、下関商女を出てから北京に渡りましたが二十一年無事に引揚げて東京から父の転勤に一家は下関市に移りやつと永住する落着きをとりもどし第二の故郷を得たわけですが東洋のジブラルタルと評される香港と同様、対岸の門司港の夜景で吸い込まれるような自然のかもし出す美は乙女の胸に様々な感傷と豊かな詩情を育くみ、人間の幸福と人生の意義などを夜の更けるのも知らず語り合つたものでした、下関商女を出てから北京に渡りましたが二十一年無事に引揚げて再び下関、横浜と巡つて小名浜を知つたわけですが幸い各地の史蹟や名所が実際に見聞出来ますのでこれはサラリーマン生活の一つの楽しみかも知れません（運輸省小名浜工事事務所長夫人）

## 手術中に彼女の名 うわ言で苦衷を訴う

### ① 恋愛講座

恋愛技術の進歩につれて最近こんな新手がトビ出したー

ある男が腹膜炎で手術することになつた、手術台に乗つけられた彼氏に麻酔がかけられコンコンと深い睡りに入つたと思つたトタンに彼氏はあえぎあえぎつぶやくように彼女の名を呼びはじめた「オイ○○子、君は僕のものだ」とか「僕は死んでも君を？」とかさんざん甘いところを御ヒロウしてまたスヤスヤと睡つた、そばに立合つていた彼女の目には熱い涙のツユがキラリと光りはじめた、そして彼女は水つばなをすゝり上げながら「苦しい手術の中でもアタシのことを思い続けているの」と彼氏の親たちの前もはゞからず大つぴらにサメザメと泣いた、手術が済んで彼氏は病室のベツトに運ばれた、そして彼女の耳もとでさゝやくように「○○子うまくいつたね」と微笑したこの感激のシーンが大きな力となつて彼と彼女の仲は鯉の滝のぼりのような勢で急速に進展した、今では親たちも結婚準備に何かと気を使うようにさえなつた、なんと恐ろしき恋愛技術の進歩であろう〃男子志を立てゝレンアイせば腹切るとも彼女忘れじ〃と彼氏はうそぶいている

私の目にはあたり一面の紅秋の花ばかりが残つていた。（終）

## 東邦銀行落成

平市二丁目に新築中の東邦銀行平支店は二十三日落成

## 金光堂の改装

平市五丁目金光堂は外装、店舗内を改装、約二週間はかゝるが営業は続行中

## マツヤ糸店の改装

平市銀座通りマツヤ糸店は店内陳列棚及び陳列塗中だが近日完成

## 武田のタイル工事

平市二丁目武田陶器店はタイル工事請負並に工事の相談に応じている

## なかやの子供服

平市三丁目なかやは子供服、同ワンピース、同ズボン等の特売中

## 今日の映畫

★平　館＝二十日まで夜6・50
乙女のめざめ　江戸姿一番手柄
★民　劇＝二十日まで夜6・35
黒下船　ミシシッピーの賭博師
★聚楽館＝二十一日まで夜6・55
銅の谷（天）人間魚雷
★ひかり座＝二十日まで夜6・30
サラリーマンの歌　突然の恐怖
★世界館＝二十日まで夜6・45
続々十代の性典　おん乳を越えて　ディズニイ色彩漫画（プルートの引越騒動）


20日限り 2本立 松竹映画 君の名は 次郎長一家 罷り通る 小名浜町 金星座 電五二五番

ラジオは藤越

カネボウ トーアモ糸 三井呉服店

浴場改築落成 陸平 そのゆ

貸ふとん 新川町 スズキ 電四二一

土地建物至急賣たし
▼場所　小名浜町本町
宅地六十四坪付、建物十二坪五合、建物十三坪（営業向き）
▼場所　小名浜町定西方部
宅地三十九坪、建坪十五坪余（住宅向き）
▼場所　小名浜町下町
宅地四〇坪（一般向き）外土地、建物、各種売物あり
知事小名浜土地建物斡旋所公認　小野朝吉　電四六五番　小名浜町観音作三一（第一中学校通り）

蛇の目ミシン 平市南町電九六〇 草野ミシン商會

カバン袋物専門店 平二福山 電局317

秋の夜を楽しく…… 各社 ヒツトレコードで コロムビア賀 ギター 各種オルゴール ★新しいメロデイの店 三幸 樂器部

貿易と利殖 経 是非一度、お気軽にご来店下さいませ 商社業務 支店 ニューヨーク シカゴ サンフランシスコ 本社・東京 海外国内商事 運輸倉庫 科学教材 千代田経済株式會社 平営業所　平市新川町11　電1288 郡山営業所　郡山市堂前町71　電2207 若松営業所　若松市七日町2の8　電328

生地がイタマズ 泡立よくてよく落ちる！ ニッサン 日本油脂 ニッサン石鹸 洗濯石鹸 化粧石鹸 福島県総代理店 材料 佐藤商店平支店 平市五丁目17（電376）