夕刊 いわき民報
発行所
平市田町48 電381 1222
いわき民報社
編集兼印刷発行人 田原登

無残、四ツの死體
泣きすがる遺族たち

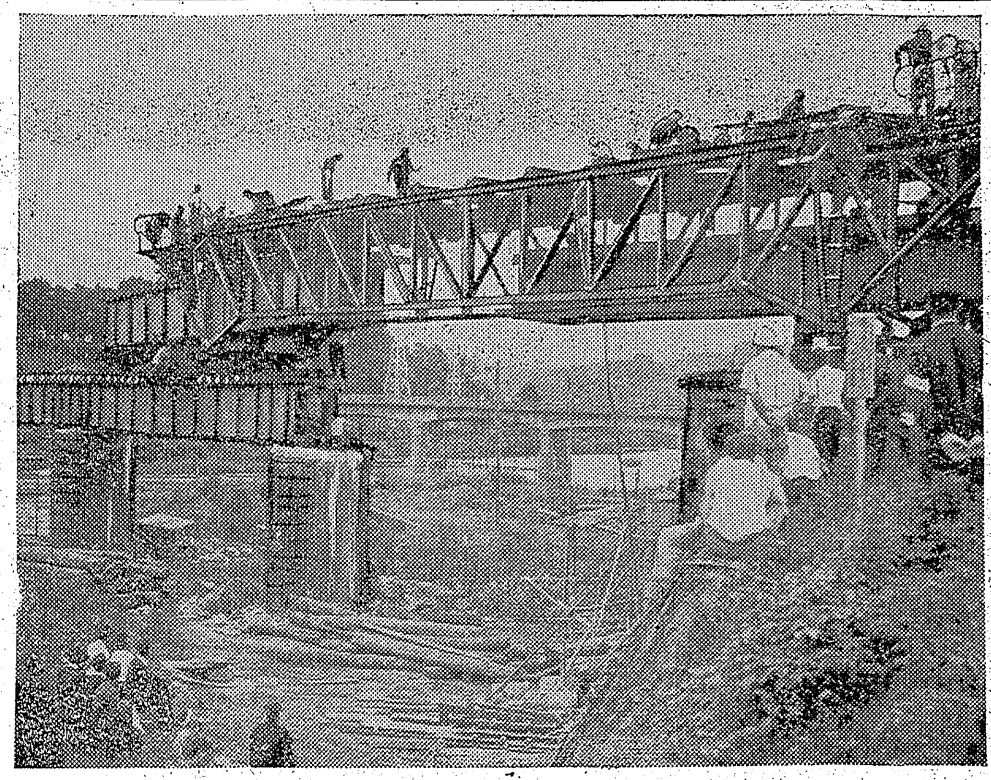

一瞬にして四名を生き埋めにした田人村貝泊字蕨平地内の日鉱納ノ沢発電所建設工事山田組第三区第一隧道下口切羽の落盤事故現場では救援隊および百名をくり出して徹夜の救出作業を続けていたが一日午後七時二十分ごろ支柱夫加藤久男(三)＝赤井村不動堂＝同鈴木駿夫(三)＝同村赤井字畑子沢＝運搬夫遠藤貞雄(四)＝好間村北好間字町田＝さんら三名の惨死体を発掘した、これで一日午前二時ごろ死体で発掘された支柱夫滝口忠常さん(三)＝赤井村赤井字畑子沢＝をふくめて生き埋めになつた四名を発掘したわけだが死体はいずれも岩石でめちゃめちゃにたゝきつぶされあとから発掘された三人は折り重なるように寄りあつまつて死んでおりたゝきつぶされた泥だらけの惨死体は今更ながら落盤のおそろしさを物語り遺族や救援隊たちの新たな涙をさそつた

死体は担架で一応坑口近くの救援隊本部に運ばれこゝで遺族たちと無言の対面をしたのち住みなれた第二寮に收容、山田組では二日正午から現地で涙にむせぶ遺族や従業員たちとともに慰霊祭を行いめいふくを祈つた

めい福祈る
山田組社長談

山田組社長の話＝罹災者の遺族に対しては出来るだけのことをして慰めたい、また近いうちに本格的な慰霊祭を執行して殉職者のめいふくを祈ることにする

おツと危い放れ業
夏井川鐵橋架替え

平保線区では明治二十年以来架けつぱなしになつていた夏井川橋梁（平・草野間単線）一延長百七十米一を工費六百四十万円を投じ新装がえすることになり目下山本式板桁架換機一台を動員して工事が行われている

同橋は線路が単線なため列車の運行に支障ないよう午前十一時六分から同十二時四十三分の約一時間半の短時間に橋桁を一つづつ架けかえるというスピード放れわざを決行、四日に完成する（写真は列車運行の合間に行われているスピード工事）

宮城タマヨ氏講演會

平市婦人会主催による参議院議員宮城タマヨ女史の講演会は二日午後一時から公会堂で行われ、青少年補導上の諸問題につき有意な講演を行つた

生活改善の講習會開く
あす市公會堂

石城地方事務所主催による生活改善講習会は二日午前十時から平市公会堂日本間に開き郡内の農業者を集め農村の新生活改善について講習が行われる講師は高橋武雄氏

小名濱商工會議所
設立具体化す

小名浜商工会（会長草野庄平氏）ではかねてより商工会議所の分離設立すべく所属の平商工会議所に申請中だつたが三十一日草野会長を通じ分離設立承認書が交付された、このため同日午後一時より緊急設立準備委員会を公民館にひらき協議の結果、設立許可申請書、定款、設立発起人名簿等の関係書類が取纒り次第県並に通産省へ提出すると説明会を開く、毎日午後一時

漁船保険組合説明會

県漁船保険組合では漁船保険全船加入をめざし次の日程でこれが近出することとなつた、なお地区は泉小名浜鹿島の二町一カ村で会員は五百五十名位になろうと同会ではみている

▼七日江名漁協組▼八日中之作同▼九日小名浜町県水試▼十日勿来漁協組

連合青年會の球技大會
廿七日開く

石城郡連合青年会球技大会は二十日午前九時から平学校にひらく、野球（男子）は各方部二チームずつ出場トーナメント戦で行う、卓球（女子）は四フロツクに別けリーグ戦を行う、申込みは二十五日まで好間村今新田、白土正一氏宅へ

各方部に指導者を
石城柔道會

石城柔道会（会長関内代議士）では三浦常信二段を団体の代表選手として送ることになつたが柔道石城の傳統を更に輝かしい業績を收めることに萬全の努力を払い、同会の指導者たちは発会以来左の地区で指導に当り夫々練習中である

▼阿部文平六段、平地区▼磐、平市署▼白井晃、桜井勝英（各五段）国鉄▼高橋勝嘉五段四倉方部▼大平勝二五段植田方部

湯本に強盗

二日午前零時半ごろ湯本町水野谷字龍力沢四〇鹿島土建傭員富沢正次さん(四〇)方のガラス窓を顔を繃帯で巻いた賊が釘でこじあけて侵入家族五人で寝ていた富沢さんをたたき起し左手に懐中電灯、右手で鉈をつきつけ『金を出せ』とおどかし現金百五十円を強奪したほか家内を物色しただけで逃走した、賊はネズミ色のジヤンパー、黒ズボンだつたといい湯本地区署では昨年もこの地区で強盗事件があり犯人があがらないので躍起の捜索を行つている

植田に保育所

植田町大字岩間と小浜部落に共通的保育所を設けて欲しいとの声が高まつてきたので一日町役場当局は植田副議長並に教育委員等によつて植田と井田、両保育所の保育状況を視て協議した結果実現することに意見の一致を見たので近く開かれる町会に附議されることになつた

内郷町會終る

内郷町八月定例町議会は三十一日に引続き一日午前九時から再会昨報の通り七議案を附議原案を無修正で可決した、なお協議会に移り部落民からの陳情請願事項を協議し綴字藤棚から白水に至る県道拡張工事と排水改良工事は県に陳情高坂小校改築、高坂特定郵便局、公衆電話器の設置は採決保留、御台境字御台、鬼越、小島水道支設配水管の布設を否決し午後四時半閉会した

ソロバン検定試驗
一日から受付

平市商工会議所主催の第十九回ソロバン能力検定試験は来月四日平商校で実施する、受験者は一日から商工会議所で受付け十五日に申込みを締切る

内郷部落會

内郷町公民館主催の部落館主任郊外指導講習会は三十一日ひらき少年の不良化を防止するには如何にすべきかについて討議した結果炭鉱地区では区長が積極的に保護善導するが社外まで手がとゞかないから民生委員児童委員らが問題児童の家庭を督励するほか特別にスクール・カンスラーを置いて部落館との連絡を強化し愛護しなければならぬということになつた

内郷青年學級

内郷町宮青年学級は五日午後六時から宮小校にレコードコンサートをひらく

人事消息

◇小名浜測候所業務課長中谷地美弥氏は三十一日付で盛岡測候所兼岩手山測候所主任に発令、五日赴任の予定なお後任には宮古測候所業務課長吉田幸一郎氏

◇志賀実氏（平労基署第二課長）は去月二日から病気欠勤していたが二日から出勤した

天気予報
二日

【今晩】北東の風曇り時々小雨

【明日】北東の風初め曇りで一時小雨、後に時々晴間が出るみこみ、海上今明日とも大体穏やか

石城梨品評會

石城梨樹組合主催の本年度石城梨品評会は去る三十、三十一の両日平市、赤井、好間の梨畑現場で審査が行われ出品十三点のうち次の七点が入賞、一日石城農業会館で表彰式を行つた、入賞次の通り

▼一等【長十郎】【廿世紀】稲本キヨ（平市上平窪）▼二等【長十郎】矢野清市（赤井村大平）▼二等【長十郎】【早生赤】佐藤信司（赤井村愛川）▼三等【長十郎】【廿世紀】金成義雄（好間村上好間）▼三等【長十郎】舟生武男（赤井村大平）▼三等【長十郎】【早生赤】松崎昌平（平市中平窪）▼努力賞【長十郎】佐久間助（好間村北好間）

法大辯論大會

法政大学弁論部主催の第三回県下高校、青年雄弁大会は来る五日午前十時から平市公会堂で開く、審査は法大教授児玉正勝氏

小名濱底びき第一日

一日夜の小名浜魚市場は二カ月振りに解禁になつた底曳網の漁獲魚で賑わつたーこの日午後六時から第一船の水揚げが初まり相次いで続々他船が帰港したがなかにはクロコザメ五千貫を獲つた漁船もあり水揚げ高はクロコザメ一万二千貫を最高にそのほかヒラメ、トウジン、マツダイ、フクなどざつと三万二千貫の水揚げがあつた、浜相場はクロコザメ貫当り五十五円フグ千六百五十円、マツダイ二百円の値を呼び昨年と比べてまあまあのスタートだと魚市場ではいつている

内郷町會終る

内郷町八月定例町議会は三十一日に引続き一日午前九時から再会昨報の通り七議案を附議原案を無修正で可決した、なお協議会に移り部落民からの陳情請願事項を協議し綴字藤棚から白水に至る県道拡張工事と排水改良工事は県に陳情高坂小校改築、高坂特定郵便局、公衆電話器の設置は採決保留、御台境字御台、鬼越、小島水道支設配水管の布設を否決し午後四時半閉会した

ソロバン検定試驗
一日から受付

平市商工会議所主催の第十九回ソロバン能力検定試験は来月四日平商校で実施する、受験者は一日から商工会議所で受付け十五日に申込みを締切る

内郷部落會

内郷町公民館主催の部落館主任郊外指導講習会は三十一日ひらき少年の不良化を防止するには如何にすべきかについて討議した結果炭鉱地区では区長が積極的に保護善導するが社外まで手がとゞかないから民生委員児童委員らが問題児童の家庭を督励するほか特別にスクール・カンスラーを置いて部落館との連絡を強化し愛護しなければならぬということになつた

内郷青年學級

内郷町宮青年学級は五日午後六時から宮小校にレコードコンサートをひらく

人事消息

◇小名浜測候所業務課長中谷地美弥氏は三十一日付で盛岡測候所兼岩手山測候所主任に発令、五日赴任の予定なお後任には宮古測候所業務課長吉田幸一郎氏

◇志賀実氏（平労基署第二課長）は去月二日から病気欠勤していたが二日から出勤した

天気予報
二日

【今晩】北東の風曇り時々小雨

【明日】北東の風初め曇りで一時小雨、後に時々晴間が出るみこみ、海上今明日とも大体穏やか

女子従業員
◎募集◎
満十八才以上身体強健の方
市内居住、保證人要す
履歴書本人持參のこと
御希望の方は事務所に御申込下さい
ひかり座
平市田町 電二三八

東北・北海道ダービー展開
開催中
平 若松 郡山 福島
9月3 4 5 6 7 8

友
ホシ友 ホシ友
錦町
うまい醤油ホシ友

夏もの一掃
★サンダル
★パラソル
特賣中
2割—5割引
小松履物店
平市大通り 電1439
平市平和通り 電673

甘い新聞記者の描き方

映畫評 "死の追跡"を觀る

過日機会があつて平市の映画館で新聞記者を主題とした映画〝死の追跡〟をみることが出来たので二三の感じたまゝを記したい

まずこの映画の前半しかみないので映画会部にわたつて筆を進めることが出来ないので、みたところだけとする

映画の題名の出るタイトルからうけた感じは音楽が一寸とぎれて題名が出ていた、このタイトルの扱い方は救ある映画が一本々々奇をてらし新機軸を作り出そうと努力している中でも一寸珍らしいケースだと思う

タイトルバックがそのまゝトップシーンに入つて行くのはここはタイトルバックをみながら予想していた通りなのでます安心

雨のドンヤ降りの中を何かに追われて懸命に逃げる若者をカメラが追う、東京の丸の内地区のロケらしいが都会感も雨の重量感もよいハンチングかヒケ帽をかぶりノーネクタイで胸に原稿用紙のサラ紙と鉛筆をさせばそれで新聞やつこらさとベツトからおき出しと一緒に犯人を追つたり、警官よりも先に犯人にあたるような映画も時々あつたが、その点この映画はちがつていた

編集室の内部のシーンで記者の行儀の悪いのにはまず驚かされた、ほとんどが机に靴のまゝ足をあげたり、机に腰をかけたり何とまア行儀の悪い人種かとお嬢さんはきつと顔をしかめることでしよう、これが全部ととられては本当の新聞記者さまが困らないかしらん

電話をしつこくかけて電話器を机上におかせたり、カギ穴からのぞき見したり、容疑者のいる部屋を無断でおしあけて写真をとつたりこんなことをしていゝのかしらん

記者が描けると思つているのではないかと心配したくなるほど戦後新聞記者を主題にした映画の描き方はあまい

この映画に出てくる新聞記者のうちにはこれに類した描き方をしている処もあつて、これが新聞記者かと首をかしげたい処もある

〝トツプ〟シーンに近く新聞社の宿直室を描いているが電話のベルがなつているのによやく目をさましたとはいえる、新聞記者とはちがうという感じをうけてきた、本当の新聞記者さんはどう感じているのかしら (R)

飛躍する電力需要

平に變壓器增設

十一月までの臨時停電

今月から配電線改良工事

東北電力平営業所では平市内の配電線を改良するため今月から十一月末までに工費五百万円で配電線改良工事を実施する、このため今月中の休電日と休電区域が次のとおりとなつた

▼二日（水曜）停電時間午前八時三十分から午後四時三十分（区域）市内佃町、小太郎町、新田前、堂根町、大町、仲町、十五丁目、三倉町、月見町、堤の内、南町、鍛冶町、田町、白銀町、新川町、大工町、一、二、三、四、五丁目▼十六日　停電時間午前八時三十分から午後四時三十分（区域）市内長橋町、材木町、紺屋町、研町、古銀冶町、旧城跡、堂の前、八幡小路、久保町、胡摩沢、堂根町、北目、上、中、下平窪、才開小路、赤井村駅前通り、停電時間午前八時三十分から午前十時三十分（区域）内郷町（除白水）▼二十三日　停電時間午前八時三十分から午後四時三十分（区域）市内長橋町、堂の前、大町、仲町、十五丁目▼三十日　停電時間午前八時三十分から午後四時三十分（区域）市内大町、小太郎町、佃町、三崎町、堂根町、仲町、新川町、堤の内、月見町

サイクル統一を実施せねば電力需要機に障害をまねく恐れがあるのでサイクル統一も近いうち問題化されてくるとみられる

縣體出場メンバー

県連青線合体育祭に市連青から出場するメンバー次の通り

▼陸上競技【男子】大和田義翁　四家一美　野沢功　須藤康将　石橋渡　西郡良司　江尻弘　九鬼継夫【女子】永山美和子　八幡あさい　大和田瑛子　岡部操▼野球（監督）馬目智夫（マネジヤー）近藤忠義　投手　佐々木健夫　鶴沼清　小川保雄（捕手）杉田健（内野）後藤明芳　沢田春雄　大井川隆　渡部誠　白土勘（外野）鶴沼洋　鈴木成実　菅野延雄　長谷川隆吉　亀岡和夫

縣下市長會

平市で開く

県下五市々長協議会は七、八の両日平市役所会議室に開き、十月中旬山形県酒田市にひらかれる東北六県市長会議に提案する議題に就き協議する

再軍備を非難

左社 鈴木委員長語る

左社党鈴木茂三郎委員長は三十一日午後四時半、仙台から帰京の途中平市に下車、平駅長室で記者団と会見、質問に答え大要次の如く語つた

○―社会党統一問題に就いては河上右社委員長がヨーロツパ視察から帰つてすぐ、社会党の統一は困難であると語つたが、このことについては北海道の各地で党員を求められた、私はそのことをハツキリ確めてみないのでその意見は発ひかえたい、だが統一は是非必要で問題は右社の態度にあると思うが、このことは結成委員会にまかせてゆきたい

○―政府は再軍備より経済の自立を主張してきたのに反し保安隊を二万乃至四万人増員するという声明を出し、国会での答弁を全部くつがえした　保安法も改正しないと言い切つてきたが、増員すると今の建前では矛盾するので改正せねばならなくなつた、二万人増員すると二百四十億円、四万人の場合はその倍の経費を増額せねばならない、MSAは経済援助だと主張してきたが保安隊を増やすと二百四十億からその倍もかゝる、アメリカの援助はこれに対し二万人の場合六十三億、四万人の場合は百二十六億（一人三千二万五千円）だけでこれも朝鮮で不用になつた武器を払下げるのだが不足分は日本が負担せねばならないワケだ

○―政府はMSA五百十一條（六項目）は軍事條項であり、義務となるから全面的にハズしたいと国会で答弁しておきながら遂にアメリカに服従してしまつた、吉田は本気でダレスと交渉したのではなく、警察予備隊を保安隊に切替えたと同じく、MSAは経済援助だとゴマ化し、軍備援助を折衝していたものだ、関西財界も今ではそつぽをむいている、つらいのは小笠原藏相でアメリカにいきこの変りの土産にと国際銀行から借金でもしてくる算段なのだろうが、この銀行は単なる事業に金を貸すのではなく、貿易による日本のドル不足を補うという場合であつてこの点、日本は誤解しているということを指摘した際、私はいわれてきた

○―日本が今やアメリカの属国になるかの瀬戸際にたつている、今度の臨時国会でこれが通過するかどうか吾々は議会の内外を通じて国民的反対運動を展開せねばならないと思つている

○―第三勢力の問題であるがこれは米ソ間のマサツから離れて平和を促進するという傾向になつて来た、これはイギリスにしろ各世界各地に広まりつゝある

日鑛、常炭連合流か

日鉱と常炭連との合同問題は曲折のコースを辿りながらいよいよ発展的な段階に進み、廿一日ひらいた常炭連地方委員会ではこの問題を検討し、早急に日鉱との交渉を進めるため対策委員会（五名）を設置した

当初、日鉱は常炭連の加盟を望んでいたのに対し、常炭連は日鉱が総同盟を脱退してハダカ合同することを望んでいたがこの点相互の立場や面子を捨て合流統一し新組織を設けるという方向に動き出したものである、日鉱は組織六万人、常炭連は一万七千人でもしこれにハダカ合流がなれば炭労内部で勧誘している中立的組合などの加盟も考えられザツト十万の新組織が生れることとなり炭鉱労働問に新話題を投じている

保安隊員を募集

平市では保安隊欠員補充の応募者を二十五日から十月十五日まで受付ける

兒童の研究發表

二十八年度平市内小学校児童自由研究発表会は三日午前九時から第一小学校に開く

物産振興會支部結成へ

目標の百株分を募集中

平商工会議所では、県物産振興会浜通り支部結成のため目下、各方面から株（一株二百円）を募集中で目標額は百株、この会は県内の物産を広く県外に宣伝し販路を拡張するとゝもに県外の観光物産を交流宣伝する、この事業は県から補助金が支給されることになつているが発会式は九月中旬になる見込み

代表選手

五日に出發

第二回県青年陸上競技大会は六日福島市信夫ガ丘グランドに開くが石城地区からは次の代表が五日出発する

▼百米　根本昭吾（磐崎）▼四百米　高萩定雄（内郷）▼千五百米　中村正夫（好間）▼一万米　大場辰雄（磐崎）▼走巾跳　阿部計（内郷）▼走高跳　松本慎夫（好間）▼三段跳　阿部計（内郷）▼砲丸投　武内義夫（植田）▼百米　坂本豊子（草野）▼百五十米　馬上君子（好間）▼四百米競走　坂本豊子、馬上君子、高木智子（草野）川島雅子（好間）補欠、大浦広江（泉）▼走巾跳　高木智子▼走高跳　長谷川テル子（大浦）▼砲丸投　大谷（大野）

かっぽう 開花
修理は 平かじ町 電一四六八 大森工業所へ

D.P.はタナカ

銘菓 ○○最中 平駅前 電○○九 平凡

開花亭のパン

ラジオは藤越 電ニ八八

生地がイタマズ 泡立よくてよく落ちる！
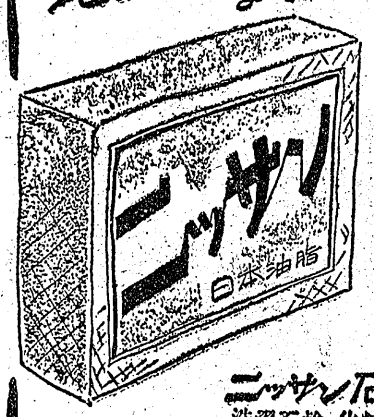

ニッサン石鹸 洗濯石鹸 化粧石鹸
福島縣總代理店
株式會社 佐藤商店平支店
平市五丁目17（電876）

☆夏のプリント生地☆
さよなら大奉仕
夏のプリント生地を秋冬物に切替するため一品殘らず思い切つた値段で發表唯今大奉仕中です
☆大奉仕値段は只今
全店發表中！
1953年秋のトツプモード 秋のセータ 第一回陳列即売会 於 大黒屋平支店
夏の子供服・婦人ワンピース
最後の大奉仕中！
平大本店 平大丸店 小名浜坂本店 金湯店
皆様の利益を護る店
大黒屋

ミシン
バインミシン 福助ミシン 芝浦ミシン 日産ミシン
工場 植田町北白町 電二六 営業所 植田町本町 電呼二七
飯塚ミシン

仙台 洋服専門の店 仙台屋呉服店 平二七

娯樂殿堂 菊多劇場
皆様の菊多劇場は松竹、東映、新東寶三大映畫會社の超作品と内外のニュースを映寫しております　何卒御觀賞の程を…
植田町 電話七七番

そのものの名は言えない？
いゝえ、すぐ言えます。一番いゝ毛糸の名はカネボウなんです。ドイツ染料を使つたトツプ染とふつくらした感触。その永保ちする事つたらありません
カネボウ毛糸半ポンド 千円 八〇〇円より
群羊毛糸 半袖セーター 四八〇円より
女子店員募集
越 藤越 小名浜 平市

樂しい松力公園
メリーゴーランドや豆汽關車
◇…十一日ごろ開園

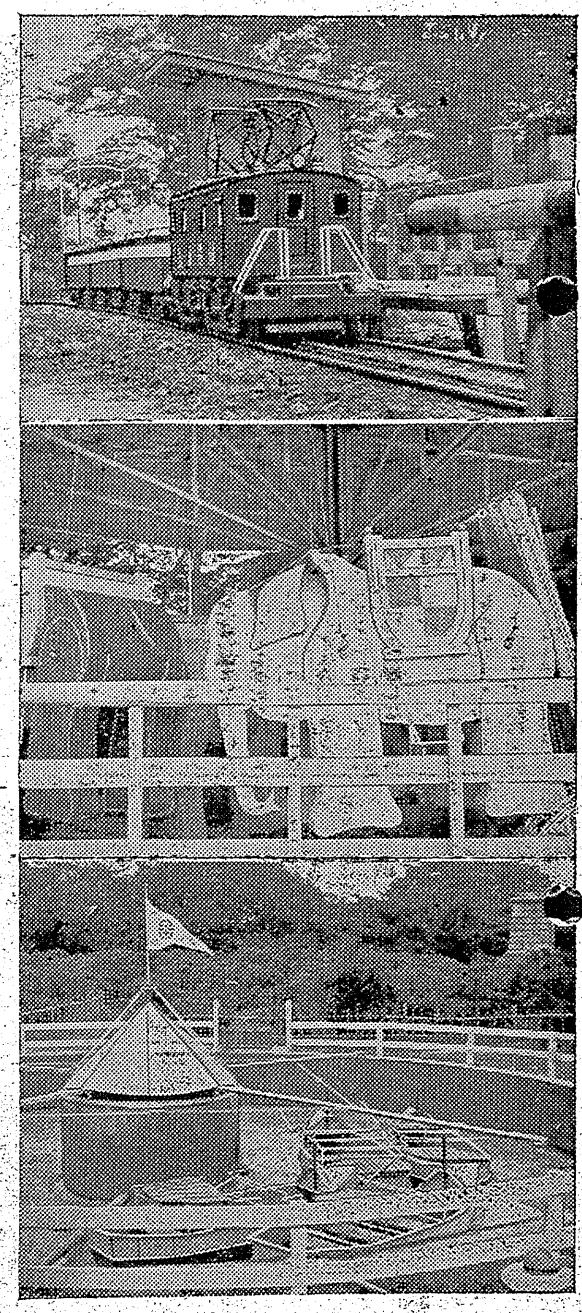

平市では先きに松力岡公園に設置した飛行塔、小型豆電車に變つて新しくメリーゴーランド（象の木馬二廻転ボート、大型豆電車を設備中であつたが、電気設備の工事を殘して大半は完成したので十一日ごろ開園式を行うことになつたこの設備費ザット二百十三万円うち県補助七十一万円　この設備は全部、松力岡公園の忠魂碑前広場に設けられてあり、料金はいずれも一人十円、なお当日は平内各小中学校の子供たちを呼んで無料サービスすることになつているが、娯楽設備の少い市内の少年少女たちは早くもこの設備の完成をまちこがれている

五萬圓落す
内郷の遠藤文治さん

一日午前十時ごろ内郷町字七反田雑貨商遠藤文治さん（㊂）は自転車に乘つて平市に商品仕入に行く途中現金五万円と仕入帳を入れた手下鞄を紛失し内郷地区警に届出た

米盗まる

内郷町高坂中平三六勝商事定夫さん（㊂）方では二日朝二時ごろ穀倉からリヤカー一台、米二俵計一万八千円相当を盗まれた

植田で体育ダンス講習

福島県教組第十方部が主催で日本コロンビアと植田町の弼地時計店が後援となつて四日午前九時から午後七時まで植田小学校講堂で体育ダンスの講習会を開催する　講師は曽つて外務省より渡欧芸術使節団の一員として派遣された現コロムビア専属日本児童舞踊連盟山形県支部長の松本利子先生で当日は一般同好者及び各学校生徒多数受講会員は無料

保険醫療講習會

県社会保険医療指導者講習会は六日午後一時から平市大工町労働会館で県下保険医員凡そ百名が集まつて開かれ加藤県医師会員ほか四名、矢吹県公衆衛生課長ら三名の講師により社会保険医療の全般と実際の講習を行う

湯本で電話懇談會

湯本町公民館産業部では十一日午後七時から湯本電話局加藤局長を招き電話架設促進懇談会をひらく　湯本局区内の電話施設は小名浜町などにくらべ不振の状態にあり現在加入者三百五十を数えているが四十八人の加入者希望者が局内事情のため許可されず町産業振興に大きな影響を与えているので同部では近日中に電話架設促進運動を始めることになつている

幼兒、便所に轉落
親の知らぬ間に窒息死

磐崎村藤原字小幡一〇農高木一男さんの三女マサ子ちゃん（三）は一日午後六時半ごろ自宅から二米ぐらい離れた小便所に転落し窒息死しているのを高木さんが発見した　両親が知らぬうちによちよち出かけたものらしい

植田舗装工事
第二期着工

植田町台町通りの第一期舗装工事は去る六月中完成をみたが第二期工事着手に関し一日受命者側を初め町役場及び土木監督所当局が町役場に参集し協議した結果、延長一八〇米の街路を舗装することに決定した、工費百八十万円で四分の二が地元負担として今月中に着工し遅くも年度内に完成の見込み

高久事件

高久村の土木疑獄事件は元平土地改良事務所長川口修二（㊂）＝收賄容疑で既逮捕＝を招いてこちそうした挙句、現金　万円を贈り更に同年六月ごろ川口が平市田町某料亭で芸者をあげて飲んだ代金六千円を『私が払うから』と支払つたほか四、五回にわたり市内の料亭で川口にごちそうして工事の便宜を頼んだ疑い、また鈴木正一郎の便宜を頼んだ疑いは総工費三千万円のうち県費補助十万円で完成した神谷作部落の農道竣工祝いだと二十六年五月ごろと二十七年二月ごろの二回元平土地改良事務所技師島造平（三）＝收賄容疑でタイ捕＝に現金千五百円を贈つたほか平市内の料亭で数回にわたり二万八千円相当のごちそうをして工事の便宜を頼んだ疑いで事件は更に泥沼式に進展するものと見られる

少年の盜み

湯本町二國小学六年生某少年（三）は昨年十二月末ごろから今年八月上旬ごろまでの間に前後五十一回にわたり町内の洋品店を荒しまわり三万デパートその他から靴下、風呂敷など六十二点二万円相当を盗んだ疑いで一日湯本地区署へ

流行腦脊ずい炎

内郷町白水字広畑五三渡辺文雄さん長男隆ちゃん（三）は一日流行性脳脊髄膜炎で死亡した

内郷宮川工事

内郷町宮川縦貫工事は一日入札を行つた結果十一万二千七百七十円で沼田組、工期は一週間

内郷で消防士募集

四日締切

内郷町では四日〆切で消防士の募集を行つている、年齢は二十才から二十五才まで、町内居住者、学歴新制高校卒、自動車運転免許ある者となつている

覺醒劑賣買

湯本地区署では三十一日同町上川七無職酒井秀子（三）同町向田三元無職渡辺辰雄（三）同町栄田無職某少年（一七）の三名を覚醒剤取締法違反の疑いで逮捕した、酒井はオアゴチン注射液五ccc入れ八十五本、三ccc入れ二本を自宅に隠していたほか渡辺に五ccc入れ二百本、二ccc入れ百本を六千円で売り渡辺は某少年に二十一回にわたりそれらを売りとばしていたもの

今晩のラジオ

2日
▽・㊐物語『好人物夫婦』日高ゆりえ
▽・㊐放送演芸会　落語三題　痴楽、円遊、柳橋
第2ー▽・㊐夕べの音楽『貴方は何しているの』
九・三五プロ野球公式戦実況（パ・リーグ）阪急対近鉄

なるほど

北海道通いの汽船が小名浜沖で食糧が無くなり『食物を世話して呉れ』と一日午前十一時ごろ泣込んで来たーこの船は東京都室町海運所有貨物船神典丸（八八四トン）で横浜から小樽に向う途中乗組員二十九名の食糧が欠乏、第二管区海上保安部を経由し無線で小名浜海上保安部へ食糧の斡旋方を依頼して来たもの、海上保安部では入港と同時に十五日分の米、野菜を仕込ませたが沿岸航路の商船が航海途中で食糧が無くなつたのは珍らしいことだと係の保安官も感心したり呆れたり…（写真は小名浜へ入港した神典丸ー）

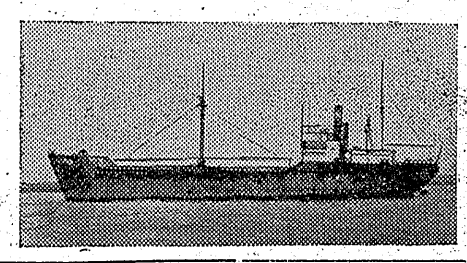

海の寫眞展覽會

平市写真材料商組合浜通支部では四、五、六の三日間マルトモホールに海の撮影会写真展をひらくなお六日は富士フイルムの石井彰氏が講師で写真講習会が行われる

ハエトリ表彰

平保健所では三日午前十時から同所会議室でハエ取りコンクール優良校の表彰式を行う、受賞校つぎの通り
笹林一小、合戸小、大野二小、赤井一小、沢渡中

檢認

部毎に行うことになつた、この受診証の検認をうけないと無効になるので特に注意している

健保受診證の

平市では国民健康保険の受診証の検認を七日から二十七日まで各方

わが師を讃える ⑮ 宇治倭香師

谷口壽子

江戸芸術のなかでも、もつともしぶいつた沢越中節のお師匠さん、どんなにおさらいしても、これで満足だということのない深い深いおけいこごとのなかで、ただひとすじにこの道に精進してその真髄を究めています、小づくりながら筋金が一本ピーンと張つていて、おかしがたい師匠ですがくつろぐとユーモラスでやさしいおばさんのように親しめる方

募集
洋服下職人
経験五年以上の方
高級優遇
平近郊湯本、小川
四倉、御希望者至急
御來所下さい
洋服店 鈴木勘氏商店
平市一丁目（電一二三八）

お肌のお手入れとお髪の御用一切うけたまわります

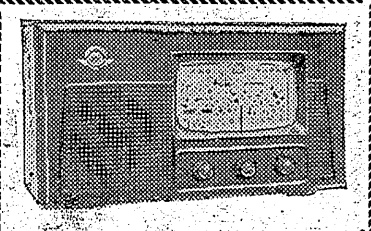

最新型ゼネラル・ラジオ
その他一流メーカー品
10カ月 正價 月賦
一カ月わずか千円…千五百円で素晴しいスーパーラジオがお求めになれます
平市五丁目
酒井無線

レコード賣場擴張
どんなレコードでも
香賀コロムビア
ギター
特賣中
五〇〇円ヨリ
三幸樂器部

御得意の皆様に御願い
全国一流会社製品及英国製最高級
羅紗見本沙千種入荷御高覧をこう
古い信用新しい技術
註文洋服の閑散期を利用下さい
★廉価、丁寧、入念裁縫
十月中旬迄
新調合服、冬服、裏返し、直、修理加工等はお早目に御手配を!!
御手持生地ドン御持参下さい
御電話次第店主参上致します
常磐炭鉱生活用品販売指定
紳士服 婦人服
渡邊良平洋服店
平市二丁目大床横町紅小路（電九五七）
営業所 三華二号売場（電一三七・五〇六）

ブラジル特製ソバ
電九九〇

日刊1カ月金100円郵送126円（除月曜）定価一部5円　（第三種郵便物認可）　いわき民報　夕刊　昭和28年9月3日（木曜日）　第2239号（4）

槍の名手と果實の國

越智ヒデ

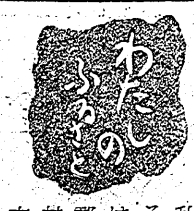

私のふるさとは相馬郡大野村の黒木という純朴な田舎です、相馬藩時代に槍の名手がこの村に沢山居を構えていたとかいわれ俗名槍町とさえ呼ばれ、相馬郡槍町でもお便りが届いたほどでした、私が十才ごろまで稼家のお爺さんはチヨンまげをゆつていたのです、たしかそのお爺さんの名は荒川左エ門尉清影とかいい、私は子供心にすい分、長くてむずかしいお名前もあればあるものだと不思議に思いました武家気質が残つていたのか私はあの飯盛山で自決して果てた白虎隊の劇を学芸会でやり、帰宅してから土蔵の中からこつそり短刀などを持ちだしたのを記憶しております

私は兄姉七人で父は十才の時亡くなつたので母の手一つで育てられました、私の家は旧家で広い庭には柿、桃、梨、りんご、びわ、いちじくなど色々な果物の樹があつて一年中果実が絶えたことがありません、ですから食物をお金を出して買つた経験なんかますなかつたでしよう、学校から帰つてくると男の子のように木登りして勝手に果実をもぎりとりお八つにしたものです、私のふるさとでは何処の家にも柿の木があり真赤に熟れた柿の実の中に屋根が隠れ思い出のアルバムの中ではこの風景が最も印象的で柿の実の中に村があるという表現もまんざら嘘ではありません、そのころ顔は真黒に陽やけし四、五日顔の皮がむけるのがとに角自慢だつたのです、私は水泳ぎには自信があり、競泳して誰にも負けたことがありませんでしたですから原釜の海水浴場にはよくでかけたものです、原釜の松力浦は絶景で松島は十二景ですが、二十四景もあり、女学生のころは小舟を四十隻も繰りだし夫婦島や色々の島めぐりをしたものです

それからもう一つ私の懐かしい思い出話―私のお友達はみんな赤ん坊をおんぶしているのに私はおんぶする赤ん坊がいないのでおもりをしているお友達がとてもうらやましくてなりませんでした、たまたま姉が嫁入先から赤ん坊を連れて帰つてきたのでこれ幸いと誰にも知られないうちにそくさとおんぶして学校に行つてしまつたのです、後で大騒ぎになり見つかつておこごとを頂戴しましたつけ、ふるさとーふるさとつてほんとにいいところです、いつ帰つても子供のような心になれるんですもの、つい最近でした―私人しぶりにふるさとの吾が家に帰り子供のように柿の木に木登りしてみましたがもう駄目でした、矢張りふるさとはなつかしくしみじみ帰りたいと思うのです（常磐炭鉱磐城鉱業所副所長夫人）

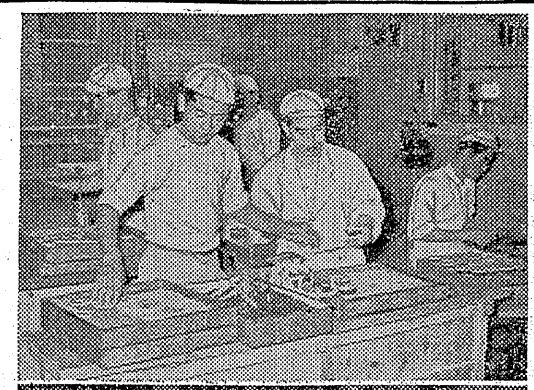

うまいものべえもの

じやんがら みよし

郷土焼菓の芸術として天下に知られる石城名物〝じやんがら念仏〟の名にちなんでつくられた平銘菓〝自安我楽〟は平市仲田町〝みよし〟紬梅のもので土産品、贈答用、茶菓の友として県内はもちろん遠く県外各地へ送られている

みよし主人荒井政江さん談「石城名物じやんがら念仏を天下に広く知つてもらいたいという願いから名づけられたものですが、これまでに三十年の経験を基にしたアンの煮方とタネの焼き具合がコツ、材料のウドン粉、粉乳、砂糖、卵などの吟味はもちろん一個一個〝力多にか〟が籠つており半月ぐらいはもつので遠く県外各地へ送つても変質するようなことは絶対にない、アンが包装の日本紙につくのを防ぐため銘紙に包むのもそのためで包装には特に念を入れ包装紙の図案は梁田千芸会の権威者青木滋芳氏の手になるもので〝じやんがら踊り〟を美しく描き出している

土産品などで珍重されている郷土の名菓〝みそめん干し〟は満二十五年もこの道に手がけた小名浜町吉浦田菓物産販売店主安川市郎さんの研究の賜物、昭和十二年転居した当時の小名浜町には〝一軒のイワシ原料のみりん干し製造業者だつたが、これもイワシの不漁続きで近年ではサンマのみりん干しに転換されたかたちにあると云う、安川さんは『二十七年県下土産品推薦人気投票の結果堂々位の成績を納め県並びに県観光連盟会から推薦をうけた、ウナギの蒲焼でも十年以上も続つたタレを使うと云われているが〝みりん干し〟でも同じですまい、うまいは一にかゝつて『たれ』にあるそれと醤油、砂糖を吟味するほか味の決、隙密をそんぶんに使うことであれば変色もなく長持ちできる〝みりん干し〟が出来るわけ、営業方針としてはすべて賢い人、倉う人の身になつてと考えて努めている』と語つた

みりん干し 日東物産

土産品などで珍重されている郷土の名菓〝みそめん干し〟は満二十五年もこの道に手がけた小名浜町吉浦田菓物産販売店主

健康美を發揮

市内小學校 連合体育大會

やつと晴間をみせた三十一日午前十時半から平第三小グランドに市内小学校連合体育大会が盛大に催された、七月八日に実施するハズだつたが悪天候の続きで延々になつていたものだが生徒たちは大よろこび、各校五、六年生二千三百名が参加しラヂオ体操、ソフトボール、体育ダンス、百米など各種目に若き健康美を発揮した（写真は体育ダンス）

TO廣告社のサイン

平市一丁目TO広告社新発売「虹彩サイン」（広告看板）を発売中

鈴木勘氏商店特売

平市一丁目鈴木勘氏商店は開盤

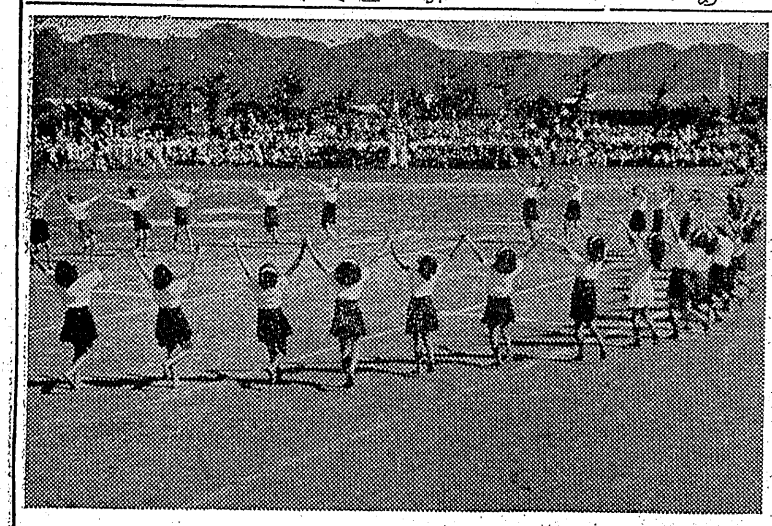

石川ミシンの一割引

平市二丁目石川ミシン商会は世界名ミシンの一割引券を進呈サービス中、映画中の紙風雛子、愛嬰物語とともに文化ニュース『産業の花』を上映、同時に全国産ミシンの月賦販売、二十年間無料調整付で販売中

小松屋の夏物特売

平市銀座通り小松屋履物店は夏もの一掃大特価としてパラソル、サンダル靴を一割―五割引で販売中

吉田屋の菊多浦

植田町本町の吉田屋菓子舗では植田名物として菊多浦という特殊な味のよいお菓子を造り売り出した

双葉のコメット万年筆

植田町台町通りの双葉文房具店では故障の起らない優秀なコメット万年筆を目下売り出し中

永山洋品の食料品

植田町上町の永山洋品店では洋品のほかに文房具を初め御菓子食物類まで店頭にズラリ而かも専門店より安いとの評

ドブロクの處分

密造狩りがひんぱんに行われていますが、一体押収された密造酒とか器物はどのように処分されるのでしようか、おたずねします

（ドブロク生）

回答

押収した密造酒は大野村の石井酒屋に全部払下げています、この酒屋は焼酎専門製造場で払下げ値段はモロミでも出来上つたものでも一度一円の割で売つています、勿論この収入は国庫の収入になります、この酒屋でも手数がかゝつてなかなか合うでないようです、タル、オケなど器物は一般に公売しますが大部分はロクなものがないので古物屋に売却しています（平税務署）

純潔 クリーニングすれば良いさ

―アプレ娘（平・一郎）

案内その一

こんど将棋相談所を新設しました

―市長（堂字町 ネコ坊）

案内その二

こんど土木相談所を新設しました、将棋も教えます

―議長（仲間町 太子）

今日の映畫

☆平館（八日まで）純潔革命 明日はどつちだ
☆民劇（八日まで）片目の魔王 連合艦隊をしのぶ
☆聚楽館（二日まで）雛が鳴く鐘は鳴る
☆ひかり座（八日まで）アナタハン 謎の人形館
☆世界館（八日まで）祇園囃子 愛嬰物語 ディズニイの天然色漫画（ミッキー誕生日）

いつも縫いよく美しい!!
ブラザーミシン
家庭用職業用 工業用
代理店 石川ミシン商會 平市二丁目 電一二三二

放射線・内科
谷口医院
平市 電一〇六五

眼鏡専門 各眼科医指定
玉屋
平市二丁目 電九一〇

眼科
明雲堂眼科医院
新妻幸男
平市 仲町 田町運座 ひかり 電話669番

うなぎ丼 百圓より
何時でも喰べられ うまくて 安い
大衆食堂 さかえ食堂
平市駅前 電九八八

七十年／研究の精華
ライトインキ
ライト
魁文堂

外科 整形外科 院長 松村亨
性病科 主任 田辺勇成
内科 胃腸科 呼吸器科 主任 岸本隆夫 小野実
婦人科 主任 松村政次
歯科 主任 松村政次
技工部 吉田吉之助
レントゲン放射線科 主任 新妻春治
薬局 薬剤師 菊地政次
医療法人 松村病院
本院 平市南町二三（電一〇七番）
第二病室 平市小太郎町一八（電一六九六番）

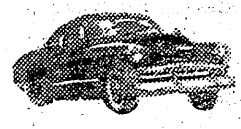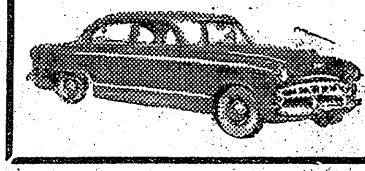
タクシーは
デンワ 六八五番へ
三井タクシー