夕刊 いわき民報
発行所 平市田町48 電381 1222 いわき民報社
印刷人 兼発行人 田原 登
編集兼発行人 福助

青少年五人組窃盗團
四ツ倉の工場を荒す

平地區署ではかねて十七少年も混る五人組青少年窃盗團を檢擧し取調べ中だったが、容疑濃厚となったので卅日身柄を檢察廳に送ったはこのほど左の二人を送檢した

送檢二人　小名浜地區署で

▼小名浜町生れ住居不定無職今野辰吉(26)は去る二十四日岡町辰見町飲食店一藤で千五百円はどの無錢飲食をやって▼小名浜町汐漁夫藤井喜一(23)は去月十三日岡町中坪みよし食堂前から岡町松の中嵩橋道雄さんの自転車ほか四台(五万円相当)を盗んだ疑いで

スリ少年

石城郡豊間村某少年(17)は字長倉大井川ミツ子さん(23)のスポンのポケットから二千三百七十二円入りの財布をスッた現場を挙げていた内郷地區署員につかまった

田や山タネの詐欺
被害五件、三十三万圓

平地區署は三十日草野村字泉崎岸農業渡辺善助(53)を詐欺の疑いで身柄送検したしらべによると渡辺は去る二十五年十月十四日ごろ草野村神谷字中田畏服商鈴木喜十郎さんに同村綱谷字不動作地内の原野五畝十四歩を売るとウソをつき現金六千円と二万二千円を詐取した外二十五年十一月十日ごろ平市白銀町不二屋食堂で知人の渡辺亀夫と大和田政信の両氏を介して平市中神谷字石脇医師大場左武郎さんに草野村泉崎字夫料地内の田畑一反九歩を売るとワソをつき十万円、また去る二月上旬平市下片寄字後山地の売却をタネに五件三十三万一千円による詐欺を働いた疑い

大まぐろ五千貫
脈うハマ

はこのほど完成したので同地方の自動車業者は大変便利になった(写真はその検査場)

九州向け郵便を停止

平郵便局では今度の北九州大水害のため福岡、佐賀、長崎、熊本、各県宛の小包郵便物の引受けは当分の間停止する

夏期大學の運營委員

第八回平夏期社会大学講座運営委員会は一日午前九時から平市公民館に開くがこの程、講師のメンバーが次の五氏に決まった(演題未定)聴講券は一般白円(一日券三十円)学生六十円(一日券二十円)

▼岩淵辰雄(評論家)▼大内力(東大助教授)▼田村たつ(外務事務官)▼有沢広巳(東大教授)▼村岡花子(評論家)

二級建築士試験
二級建築士資格試験が八月二十三三の両日行うがこの機会に継続関おさめたので三日山田水鉄局長から表彰式される

鹿島村に誘い水
"小名濱市"促進運動

小名浜町では平小名浜間の二号國道編入問題を初め港湾修築など市制を布く上に不利なところが多く、ことに町内には市制促進の気運が高まっているので、二十九日長瀬磯長、稲本市制準備副委員長、菅原総務委員長らが鹿島村役場を訪ずれ三島助役に小名浜と鹿島の合併促進の申入書を手交した、この促進申入書は水野町長長瀬磯長の名前で行ったものできさきに小名浜から同村に対し合併申入れたものを今回更に改めて促進して欲しい旨強調したもので、この結果同村では近く村会協議会を開き態度を決める模様だが小名浜で六月一日現在人口二万七千九百七十九名があり市制施行までにあと約二千名の不足となっており年内に市制を布くべしとの世論が大きくなっているのでこの結果が注目されてる

平土木委
平市土木委員会は二日午後一時から開き第二、三中の雨天体操場建設工事、その他協議する

人事消息

◇半沢三男氏(福島民友平支社長)三十日午前十時六分発急行で読売大阪本社に赴任◇小泉辰雄氏(読売記者)一日午前八時三十五分平発で福島支局に赴任◇金古磯長(平市)は土木関係陳情のため三十日出福、二日帰平の予定◇錦織市長は自宅において右膝を打撲、あと協議の結果を再び委員たちに連絡報告しなければならぬというのだから世話のやける話であってなにのための機関かわからなくなる

天気予報
三十日【今晩】北乃至東の風曇り一時雨か雨
【明日】北風朝夕曇り日中うす日がさすこともある、海上今晩明日とも大体おだやか、日中風波が多少あるみこみ

百日せき豫防接種

平市衛生課では二十八年度第一次の百日咳予防接種を次の日程で行う手数料一人二十五円

▼六日(午後一時―三時)飯野町公会堂、実川、中田医師▼七日(〃)平窪地区(第四小、三井医師)▼八日(〃)神谷地区(第六小、大場医師)▼八、九日(〃)旧市内(公会堂、実川、中田医師)▼十日(〃)平窪地区(第四小渡辺医師)

綴輯表彰

駅では昨年六月二十八日から本年本月二十七日までの間一年間運賃無事故の成績を

あすアユ解禁

待望の鮎解禁はいよいよあすに迫つた　どの情報も豊漁なので手ぐすねひいてまつていた太公望連は愛用の釣ざおの手入れに余念がない

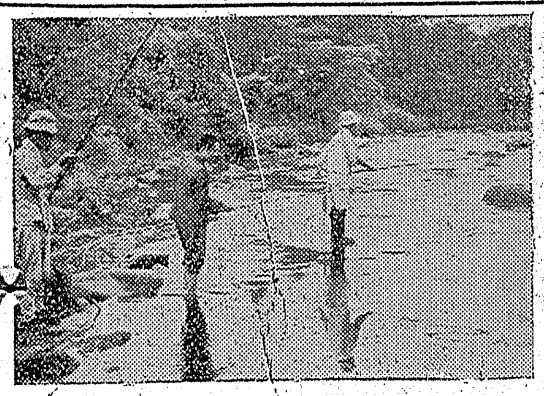

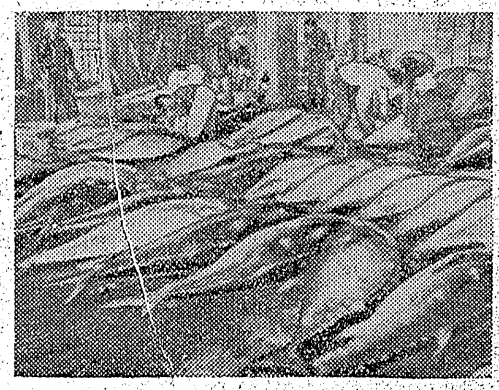

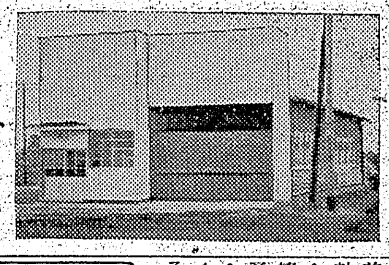

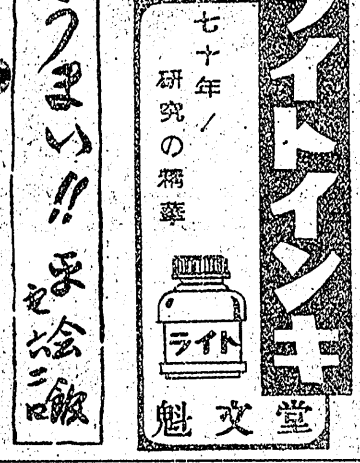

七十年／研究の精華

酒はお
うまい

七十年／研究の精華

日刊（除月曜）1カ月金100円郵送126円（週2回四頁郵）定価一部（二頁）3円（四頁）6円（第三種郵便物認可）　いわき民報　夕刊　昭和28年7月1日（水曜日）　第2184号　（2）

姿消す錦繪の尼子橋
二百三十萬圓で今年中に架替え

〝みちのくの尼子の橋や　稻の上〟

と芭蕉の詠んだ有名な尼子橋も八百年をむかえた今日、新尼子橋の誕生でそのボロ橋も必要なくなったので本年度中に取はずし新川にかゝっている部分（約五十米）だけは昔の面影をとゞめるため平市と内郷町が折半で工費二百三十万円を投じ改修することになった

この尼子橋は永暦元年、領主岩城則道の室、徳尼御前が洪水でなやまされた良民のためにかけたもので、巾二・五間、長サ百五十間に及ぶものだったがその後老朽のため明治時代に架替え、改修しつゝ現在に至ったが既に老朽して橋は波をうつており現在では住むに家なき人達がこの橋下に住みついている変り方、とり残す部分は現在の幅延五米を四米にし自動車も通行出来るようにする、工費は既に平市が百万円内郷町が百三十万円程負担する

模様で、材料は現在のものを使い昔の面影をとゞめるが、基礎工事に大半の費用がかゝる

四水會の講演會

「四水会」は県優先指定医協会として五日午前九時から湯本公民館で学術講演会を開く、当日は東京女子医大学長ら各教授二十有余名が来場する、演題は左のほか十四▼腹膜外帝王切開／慶大中島敏授▼興味ある二三の臨床例　慈大樋口教授▼妊娠末期の急性肺水腫ていい信病院　安井博士▼卵管卵巣膿腫の処置　日本医大真柄教授

盛り場夜情

三田小路

永山酒店から大塚通勤長店迄これを三田小路とよぶのは三丁目、田町をむすんでいるからだそうだが、銀座通りの世米通りを交流するこの小路は飲み屋、食べ物屋にとって平市の一等地といえるだろう　玉半、蛇の目、バール、昧郷奥の松、平会館―そして駅前のときわやがくい込んできた食道楽横丁としてカンペキの（絵　鈴木栄次郎）

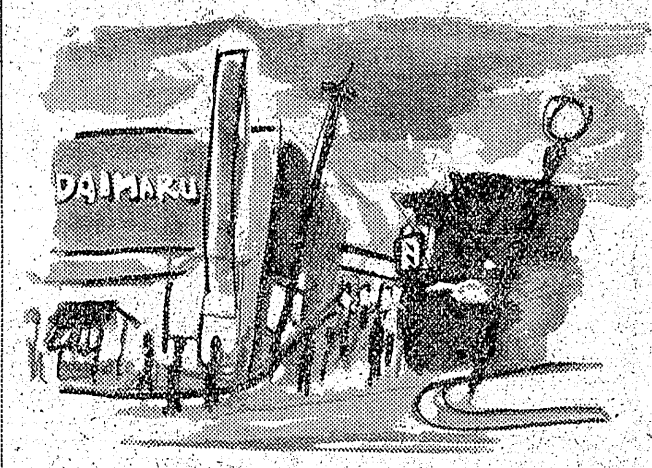

珠算の合格者

平商工会議所主催の第十八回珠算能力検定試験は二十八日、平商高に開いたが受験者二千三百八名のうち九百五十名が合格した、一級合格者は三名（受験者十九名）で二級合格者十名（受験者百五十名）だった

◇一級　齋藤秀夫（平商商）中村紗華子（平市、商協）渡辺栄子（〃）

◇二級　丹野八重子（四倉商校）鎌倉伸子（江名）齋藤きく子（小名浜）四家ヨシエ（江名）中野仁美（平商）猪狩光平（平商）大谷佐一郎（平商）高橋美代子（平）富田美美子（平）渡井重雄（常磐）

臨港、呉羽を表彰

全国安全週間の行事の一環として八日午前九時から平市公会堂で開く県下安全大会で小名浜臨港鉄道KKと呉羽化学鉾工場長山県孝雄氏が安全功労者として福島労基局長賞を授与される、また片倉製糸平工場、平保線区、東北電力平営業所、常磐炭礦KKの四事業所には労働基準局長賞が贈られる、山県工場長は昭和十九年十一月呉羽化学鉾工場に入社以来特に工場の安全管理に深い理解をもち災害撲滅に努力、二十四年六月副工場長に就任してからは工場長をたすけて一層の災害防止に努め安全管理者を指導して施設設備の考按、欠陥などの難点を克服し設備の改善、安全管理機構の拡充整備に尽力した結果二十八年に至つて綜合化学工場としては全国初の無災害六十三日間の記録を樹立した功労をかわれたもの

殺虫ランプ

荷入　三幸

会位領　吟香に薫る　評一受　品造酒　第高席　賞最城　酒石　造賞首　回等　三等　第優

天宝

山宗酒造店

平市南町電三二

野馬追いに臨時列車

原の町名物〝野馬追〟は十一、二三の三日間開催するが国鉄では観光客の混雑を予想し中日の十二日臨時列車を運転する、平駅発着列車の時刻は次の通り

◇上り三二三列車　原町発一六、四五…久之浜一八、五一　四倉一八、五八　草野一九、〇五…◇平着一九、一二

◇下り三二一列車　平発五、〇〇　草野五、〇八　四倉五、一九　久之浜五、二二…富岡七、二六…浪江七　〇四…◇原町着七、三四

◇上り三二三列車　原町発一六、四五…久之浜一八、五一　四倉一八、五八　草野一九、〇五…◇平着一九、一二

◇下り三二一列車　平発五、〇〇　草野五、〇八　四倉五、一九　久之浜五、二二…富岡七、二六…浪江七　〇四…◇原町着七、三四

植田営公住宅完成

金山地内に建築中の植田町公営住宅十戸はこのほど完成したので町役場では二十九日入居希望者は至急申込まれたいと告示した

健保陸上競技

健康保険第六回全国勤労者陸上競技県大会は八月二日、市営球場に開らかれる、出場資格者は被保険者、共済組合の組合員　申込みは七月三十一日まで磐城校内にある陸上競技県連盟まで、種目は百米、四百米、千五百米、五千米競走、四百米リレー、走巾跳、円盤投、三段跳など

落盤で重傷

二十九日午前八時二十分ごろ好間村隅出川炭鉱本館内で、落盤があり枠入れ作業中の支柱夫佐藤貞雄さん（三）は下敷となり腰部に全治三カ月の重傷を負った

疫痢で死ぬ

田人村黒田字瀬戸尻大宅マサ子（四）ら刈米町四沢字作間大和みよ子（三）の両名は去る二十七日疑似疫痢とわかり隔離されていたが二十九日死亡した、また錦町中田関根常作さん（五）は二十七日疑似赤痢

貸付家畜の割當打合せ

平市畜産課では二十八年度貸付家畜導入に対する打合せ会は二日午後一時から市役所に開き貸付け家畜（和牛二十頭、乳牛十頭）の地区別割当を決める

慈光會講座

内郷町慈光会

内郷一中増築工事竣工

内郷一中第二期校舎新築第二期工事（二四教室）落成式は七日行う工費千四百七十万円、沼田善次郎氏請負で昨年十二月上旬着工したもの

感謝狀

小名浜町では三十日農繁期臨時托児所をひらいた際献身的に協力した児童委員渡辺繁氏井上まき江さんほか七名に対して感謝状を送り労をねぎらった

今晩のラジオ

内郷一中増築工事竣工

六・〇〇陽気な喫茶店『うそ』ゲスト水ノ江滝子ほか　六・三〇民謡をたずねて『東北民謡集』成田寅升、夏坂菊雄ほか　九・一五街頭【自由党に望む】　九・四五いこいの曲　一〇・四五【語るオルゴール・緑の仲間】　第二七・三〇若い世代へ『アジヤでは仏典通俗講座を二日午後一時から清光院に開く、般若心経宮下秀賢　修証義福羽全海六方礼経赤土興栄

人はいかにして平和に貢献し得るか

『講師坂本浩』　六・四五世界の名作『風カ丘』東京放送劇団　九・一五リズムパレード『私の彼氏は』内郷町宮字町田一二七工小野嘉吉（七）は二十九日午後七時半ごろ酔つぱらつて同町宮字蛭子福島亭を訪ね『友人の行方を教えてくれ』『知らない』ということから内郷町役場西安男総務課長と押問答を流した女主人機山スイさん（三九）と口論になりスイさんと接待婦二人の顔面をなぐりつけたほかそばにあったお膳をたゝきこわし暴行の現行犯で内郷地区警に捕まった

料亭　なはま

ポン貴　小名浜町松木柵無職佐藤貴雄（四）同町原木田無職国本紛子（三）の両名は共謀して覚醒剤ネオアゴチンを東京から買い込み同町内の中毒患者に売り込もうとCC入二千七百本を佐藤方にかくしておいたのを同署の家宅捜査により発覚され三十日覚醒剤取締り違反で書類送検

仙台　呉服専門の店　仙台屋呉服店　平一七

会位領　吟香に薫る　評一受　品造酒　第高席　賞最城　酒石　造賞首　回等　三等　第優

天宝

山宗酒造店　平市南町電三二

殺虫ランプ　荷入　三幸

風と共に來ぬ　爽かな夏帽子

無帽主義の男性も真夏の直射は避けねばなりません、然し秋には又もとのハットに戻るのですから、嵩さよけに簡単なのをお選びになるがお徳です

●ミルキー帽　三三〇円より
●登山帽　一六〇円〃
●子供帽　五〇円〃
●婦人帽　一八五円〃

越　藤越　小名浜　平市

○喜多流謡曲仕舞お稽古　○幸流小鼓　毎週月・水・金　平市田町六九ノ一二七　白土稽古舞台

いつも縫いよく美しい!!　フラザーミシン　家庭用　職業用　工業用　代理店　石川ミシン商會　平市二丁目　電1232

牛と豚肉とハムとソーセージ　藤越　平電1282

寿しはみしま　仲田町　電九一五

修理は　平かじ町　電一四六八　大森工業所へ

梅雨も上り田植も終り　ホット一息　そしてグット一杯の心地よさ

生ビール

近日中に始めます

昨年の御好評に應えてより一層の絶佳品を精製致して居ります

ソフトクリーム

本年も一層御愛好の程を！

お食事のデパート　不二屋　平市中央通り　電886

夏の味覚……純良アイスクリーム　チヨコレートサンデー　クリームソーダ

PEARL　◇お好みのお飲み物を新鋭ジユースミキサー機がお作りいたします

レストラン　パール　平三田小路　電1388

休館お知らせ

毎度御引立御來館を戴き厚く御禮申上げます

此度館内の模様替えを致しますので七月一日より當分の間休館致しますから謹んで御知らせ申上げます

尚開館の節は倍舊の御愛顧御來館下さいますよう伏して御願い申上げます

六月三十日　敬白

平館主　ファンの皆様江　御客様各位