夕刊 いわき民報
発行所 平市田町48 電381 1222 いわき民報社
印刷発行人 田原登
編集副 [illegible]

刺身 さるた 平市桜小路 電四三

面目一新の道路網

産業道路綜合同盟總會 小齊所長說明

常磐地区産業道路綜合開発期成同盟会総会は十六日平市役所会議室で開き二十七年度決算報告ののち二十八年度事業計画について小斉平土木監督所長から今後の政府計画について次のような説明があった

即ち今議会に提出中の予算案が通過すれば公共事業として管内では予算一億五千万円で六号国道と二級国道平、三阪線（平、新鴎線予定路）を結ぶ内郷町地内の跨線橋（延長二十米）を初め永久橋の架設四カ所など二十カ所の工事が着手の運びとなり従って石城地方の産業道路の整備は着々促進される、また将来は片寄廻りの平―豊間―小名浜―湯本―平の幹線、平―鹿島―小名浜線平、上三坂線の三幹線が舗装される

本年度施行工事

本年度施行公共の工事個所は次の通り

▼住吉橋（小名浜）鉄筋コンクリート架替▼千代鶴橋（湯本）鉄筋コンクリート架替▼平、小名浜線（小名浜町地内）側溝百米▼江名、平線（江名町地内）側溝二百米▼江名、平線（江名町）舗装二百五十米▼六号国道（四倉地内）舗装二百五十米▼六号国道（湯本地内）舗装二百十米▼湯本、小名浜線（小名浜町）舗装百二十米▼江名、平線（平市地内）舗装百五十米▼四倉、江名線（草野村地内）西部改良百米▼江名、平線（江名町地内）面部改良二百米▼街路事業（四倉町地内）面部改良二百米▼都市災害境川排水路▼六号国道（湯本町八仙地内）側溝延長▼湯本橋（湯本町地内）鉄筋コンクリート架替▼住吉、小名浜線（小名浜町地内）舗装二百米▼二級国道（内郷町地内）跨線橋▼新田橋（平市）鉄筋コンクリート架替▼二級国道（永戸村地内）道路改良▼入道、小川郷線沢渡村地内）道路改良工事▼管内道路緊急整備十九カ所（予算七百三十六万四千円）路面砂利散布

大嶺秀吉市議商工副委員長に

市会の申し合せにより荷川商工常任副委員長は教育常任委員を兼務しているのでこれが解任され後任に大嶺秀吉氏が選ばれた

刺身庖丁で刺す

植田 土工仲間の喧嘩

上遠野村字根岸坂本屋旅館方砂利採取手鈴木桂一（三）同地七七番地砂利採取手佐々木四郎（四）は十七日午前十一時半ごろ坂本屋旅館で飲酒中仕事上のことから争論となり鈴木は傍にあった刃渡り八寸の刺身庖丁をもって四郎さんの左大腿部に刺し、横十八糎長サ二糎深サは骨膜に達し全治一カ月の重傷を負わせた現行犯で植田地区警に逮捕された、被害者佐々木氏は上げている

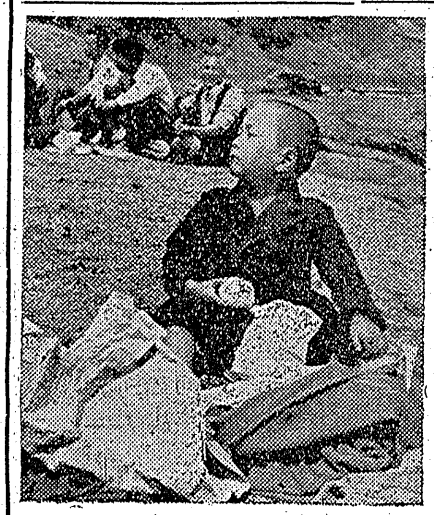

平藝妓連長唄放送

平芸妓組合のねえさん達は十八日午後四時四五分平放送局の新スタジオで長唄『鞍馬』を初放送する三味線＝鶴次明＝かほる 小鼓＝寿路 大鼓＝寿多子 太鼓＝山崎ゆき子 地唄＝千代屋 十志松

寄生虫検査

平保健所では公衆衛生モデル村を主体として寄生虫検査を来る八月五日から十七日までの間大浦村金部落（人口五千五百名）を施行する

平税務署の寫眞展

平税務署のアマチュア・カメラマン（青葉会）による寫眞展示会が十六日から同署内にひらかれ外来者を楽しませている、この日田中署長のカメラ、茂木カメラの主人などが審査に当ったが、構図色調など傑作揃いで感嘆していた

▼特選＝佐々木喜秋▼一席佐々木喜秋▼二席木本勝▼三席大河内卯太郎▼入選十一点（写真は特選の作品）

レクリエーションへ参加

県ジュニアレクリエーション大会は二十二、三、四の三日間国立公園猪苗代、翁島の二カ所で開くが本郡からは次の精鋭が参加することに決まり二十日午後二時から平一中で結団式をあげる

▼団長、賀沢龍雄（湯本二中）▼副団長、矢島久一（好間中）▼監督、久保田藤男（内郷二中）宮本弘渡（錦中）遠藤三郎（四倉中）小宅孝（渡辺中）阿部武（平二中）菅波みのる（平三中）▼団員、上遠野村字根岸坂本屋旅館方砂利採取手鈴木桂一（三）同地七七番地砂利採取手佐々木四郎（四）は十七日午前十一時半ごろ坂本屋旅館で飲酒中仕事上のことから争論となり鈴木は傍にあった刃渡り八寸の刺身庖丁をもって四郎さんの左大腿部に刺し、横十八糎長サ二糎深サは骨膜に達し全治一カ月の重傷を負わせた現行犯で植田地区警に逮捕された、被害者佐々木氏は上げている

広川てるき、三瓶ミチ子（平一中）柏山謙一、荒川祐子（平二中）猪狩孝、関口弘子（平三中）根本明、笛尾和子（錦中）金子幸子、粒来礼子（渡辺中）松崎紘跡、大井川弘三（鰐崎中）比佐臣一、鈴木美智子（湯本一中）山下典文、羽賀昌子（内郷一中）泉拡、宮部栄子、（内郷二中）加藤恵佐雄、鈴木富士子（好間中）笹原弘、三瓶ミチ子（四倉中）

新會員承認

平ロータリー

十六日の平ロータリークラブ例会は廿五名中廿一名出席、野崎副会長が司会し会員逝去委員会、委員長阿部順吉、委員馬目勝次郎、横山徳男、職業分類委員会委員長永山嘉吉、委員市井茂、岡田健一の各氏を選任、新会員に荻原義雄、松本栄一の両氏を迎えることを承認、その他報告などあった

受胎調節の講演と映畫

平市、平保健所共催の受胎調節普及講演会並びに映画教室は来月一日午後六時半から平市公会堂本館で開催する『正しい受胎調節について』古屋芳雄博士（国立公衆衛生院々長）の権威ある講演並び映画がある

人事消息

◇小野田基氏（小名浜漁協組主事）は十七日朝サンマ解禁日協議会へ出席のため上京十八日帰る

本社辞令
池田耕三
入社 営業部勤務
森下弘
入社 編集部勤務

天気予報（十七日）

【今晩】南風強り時々雨
【明日】南よりの風強がち朝のうち小雨の残るところもあるが日中は晴間も出てくる、海上今晩明日とも南よりの風一時やや強く風波が高いから漁船は注意

江名の港祭り

二十日から

江名町では海の日の二十日金町挙げて〝港祭り〟を行う、当日は午前十時から海上安全祈願祭を町役場会議室で次いで同十一時から物故船員追悼会を真福寺で執行するのをはじめ水泳大会（江名、中之作両港）花火大会（同）弓道大会（江名港埋立地）小舟競漕（中之作港）盛り沢山のプログラムを繰り拡げるほか大字中之作鎮座塩釜神社の神輿渡御や花車が町内を練りあるくとあって今から町は祭り気分で沸き立っている、一方同町観光協会では海水浴場宣伝ポスター二百枚を国鉄常磐、磐越東西水郡各線の主要駅及び郡内の要所に提示遊客誘致にのりだした、なお海開きは二十五日午前十時より永崎海水浴場で行う（写真は宣伝ポスター）

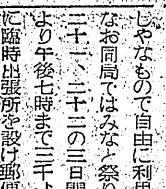

海のたよりに記念スタンプ

小名浜郵便局では十四日暑中見舞用スタンプを調製窓口に備付けた、海水浴場と日本水深を配したしゃれたもので自由に利用できる、なお同局ではみなと祭りの二十、二十一、二十二の三日間毎日十時より午後七時まで三千ト埠頭地内に臨時出張所を設け郵便切手、ハガキ類の売捌、並びに普通郵便物の引受け業務を取扱う（写真は最中用スタンプ）

夏便りを送りましょう〟と小名浜郵便局では十四日暑中見舞用スタンプを調製窓口に備付けた、海水浴場と日本水深を配したしゃれたもので自由に利用できる、なお同局ではみなと祭りの二十、二十一、二十二の三日間毎日十時より午後七時まで三千ト埠頭地内に臨時出張所を設け郵便切手、ハガキ類の売捌、並びに普通郵便物の引受け業務を取扱う（写真は最中用スタンプ）

コック見習募集

年令二十才までの男子
平市内 通勤 委細面談
平市田町ひかり座前（電話九九〇番）ブラジル

御禮

弊店開業記念大売出し中御愛顧御引立を頂き盛況裡に終了致し厚く御礼申上げます
さて売出し期間中懸賞競タイル枚数当ては只六十枚の応募下された方々に厚く御礼申上げます
尚正解枚数は左の如く決定し明示致します
て左の如く最も近き方々を抽籤に

正解 七七六四〇枚

抽籤當選者

四倉町本町 渡辺ケイ子 皇
平市才槌小路 鈴木専一 松
同 新川町 田口敏子 四郎 記念贈呈
四倉町舘下 長谷川征子 四郎 記念贈呈
平市五丁目 片寄ヤエ子 栄子 方にます
高久村 草野ネ子 美子 のしたし
平市二丁目 寄谷マツ子 記
高久村 馬目洋子 上記
四倉町 木田源一郎
渡辺村 城辺ツル

平市五丁目 仙臺屋履物本店

平藝妓連長唄放送

平芸妓組合のねえさん達は十八日午後四時四五分平放送局の新スタジオで長唄『鞍馬』を初放送する三味線＝鶴次明＝かほる 小鼓＝寿路 大鼓＝寿多子 太鼓＝山崎ゆき子 地唄＝千代屋 十志松

寄生虫検査

平保健所では公衆衛生モデル村を主体として寄生虫検査を来る八月五日から十七日までの間大浦村金部落（人口五千五百名）を施行する

平税務署の寫眞展

平税務署のアマチュア・カメラマン（青葉会）による寫眞展示会が十六日から同署内にひらかれ外来者を楽しませている、この日田中署長のカメラ、茂木カメラの主人などが審査に当ったが、構図色調など傑作揃いで感嘆していた

▼特選＝佐々木喜秋▼一席佐々木喜秋▼二席木本勝▼三席大河内卯太郎▼入選十一点（写真は特選の作品）

新會員承認

平ロータリー

十六日の平ロータリークラブ例会は廿五名中廿一名出席、野崎副会長が司会し会員逝去委員会、委員長阿部順吉、委員馬目勝次郎、横山徳男、職業分類委員会委員長永山嘉吉、委員市井茂、岡田健一の各氏を選任、新会員に荻原義雄、松本栄一の両氏を迎えることを承認、その他報告などあった

受胎調節の講演と映畫

平市、平保健所共催の受胎調節普及講演会並びに映画教室は来月一日午後六時半から平市公会堂本館で開催する『正しい受胎調節について』古屋芳雄博士（国立公衆衛生院々長）の権威ある講演並び映画がある

人事消息

◇小野田基氏（小名浜漁協組主事）は十七日朝サンマ解禁日協議会へ出席のため上京十八日帰る

本社辞令
池田耕三
入社 営業部勤務
森下弘
入社 編集部勤務

天気予報（十七日）

【今晩】南風強り時々雨
【明日】南よりの風強がち朝のうち小雨の残るところもあるが日中は晴間も出てくる、海上今晩明日とも南よりの風一時やや強く風波が高いから漁船は注意

覺の味夏

涼しい 料亭 公園内 電二二六

生ビールを始めました

東京（工場）直送樽詰
◇…涼味満点、サービス本位の当店で是非御試飲のほどを!!

中華料理 永華 少名浜町上町 電四八三

天

吟香に薫る

山宗酒造店 平市南町 電三二

祝 日光湯元 塩原温泉 へロコヨカロで100名様

7月10日より8月5日まで
平指定商の1泊御招待 大売出し
（御招待日―8月8(土)9(日)日）

申込 先着百名様

加盟店早廻り競爭

☆日時…7月19日午前九時発
☆スタート…平市消防署前
☆ゴール …同上
☆要領…同時に出発点を発走し加盟店（68軒）を廻り記入カードに各店の捺印NOを受けてゴールに入ります 但走路自由 乗物禁
☆申込締切…7月17日
☆申込所…当会事務所及加盟店（平市四丁目ウロコヨ）

☆お買上（現金 チケット共）100圓毎に補助券1枚進呈
補助券10枚／本券1枚 にて抽籤1本
☆当選の御招待券はその場で差上げます 残念賞一組品進呈

★チケット御利用の方も一般の御方も多数御参加下さい
★申込と同時に加盟店略図を差上げます

賞品 1等より10まで莫大な賞品を進呈 その他参加者に参加賞を進呈

日刊（除月曜）　1カ月金100円郵送126円（週2回四頁建）　定価一部（二頁）3円（四頁）6円　（第三種郵便物認可）　いわき民報　夕刊　昭和28年7月18日（土曜日）　第2199号　—（2）

女と坊さんを欺す

平地区磐城上小川村上小川字高崎二四四士松本三次(三)を強盗詐欺の疑いで逮捕、しらべによれば松本は

去る五月二十八日午後四時ごろ三阪村中三坂農業某女(三)を大浦村大字弁天地内の松林につれ込みやにわに手拭で顔面をなぐりつけ『いうことをきけ』とおどかして強姦したほか同月二十四日三阪村中三坂字田の入農業折内亀治さん(六)方で豊間町塩屋町加工業遠藤藤之丞の息子だが金を借してくれと亀治さんから現金一千円を騙取、さらに昨年七月二十五日ごろ大野村八茎字片倉九七僧侶婆城弘栄さん(四)に相当を無銭飲食、さらに去る五月二十八日ごろ平駅前某食堂で東白川郡宮本村山上字馬場平農業遠藤一個（一万一千二百円相当）を盗まれた、一寸便所にたつたすきにとられたもの

青い羽根募金

小名浜漁協組合内の日本水難救済会県支部（支部長三代藤勝氏）では『青い羽根』募金運動を本月中実施する』目標額三万五千円

湯本幼稚園

湯本町幼稚園のお遊戯会は十七日午後一時から公民館

驛でカバン盗まる

東京都目黒区目田カ丘三一毛織物御業山口敬一さん(四)は十六日午後三時五分頃平駅待合室でベンチにおいた洋服十二着入りの牛皮鞄一個（一万一千二百円相当）を盗まれた、一寸便所にたつたすきにとられたもの

青い羽根募金

小名浜漁協組合内の日本水難救済会県支部（支部長三代藤勝氏）では『青い羽根』募金運動を本月中実施する』目標額三万五千円

湯本幼稚園

湯本町幼稚園

牛代金を横領

高萩箕輪村議あがる

平地区磐城箕輪村高野村議元同村開拓組合長農商萩凱(五)を業務上横領の疑いで逮捕した、萩は昨年八月ごろ組合長の地位を利用して県開拓課から繁殖用に貸与された和牛一頭を組合員に内証で同村榊小屋字小島農遠藤柳次郎さん(四)に五万円で売りとばし生活費に使つていたもの

時計で詐欺

五市親善野球

十八、九日

平地区磐は数日前から平市鍛冶町動十分、最大金盛幅一・四㍉盛度小名浜は弱震

石城地方に地震

十六日午後十一時三十二分ごろ石城地方一帯にかなり急激な地震があつた、小名浜測候所の観測では震源地茨城県鹿島灘沖（北緯三十六度五分、東経一四一度）で綜震

植田のスリ男あがる

去る七月一日植田駅から下り列車に乗車の際上遠野村居住の石智之さんのズボンポケツトから現金二千四百円をスリで盗みましていた犯人は内郷町字堀坂居住の無職

植田保育所保護者會

植田町保育所保護者会主催となつて保育所運営資金造成のため多摩川少女歌劇団一行を招いて来たる二十七日植田小学校講堂で公開する

人言い

二十六貫五百

諸橋元三郎氏

①平市釜屋商店の会計さん、諸橋元三郎氏(五)は正味二十六貫五百匁…二十才で十七貫五百二十五才で十九貫五百とうなぎ上りに肥つた、食事は普通だが酒は二、三合すつ、これが肥つた原因らしいそうだ、洋服は注文という手もあるが帽子だけはそうはゆかずコウモリ持参で間ざをしのぎ、買い物は他人にめいわくするからもつぱらテクるという、だから歩くのは平気で三十七のときに二十二貫三百の大腿をひつさげ山形県の三山めぐりをやつてのけ今でも十里は平ちやらだという、春夏秋冬欠かさぬ水浴が健康の秘訣だが普通の風呂桶では水がコボレてしまうとぼしている

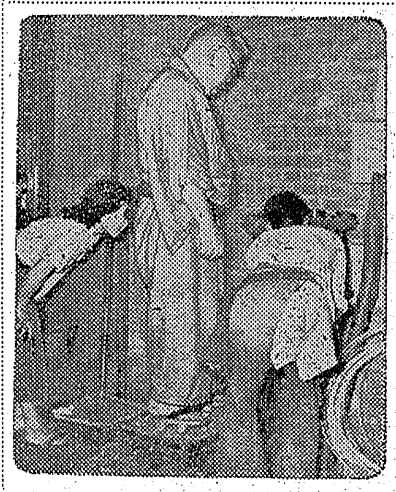

今晩のラジオ

七・〇〇 僕と私のカレンダー 八・〇〇 講談『吉田松陰』 宝井馬琴 八・四五 うた沢『恋すてふ』 芝久松ほか 九・一五 放送劇『防波堤』 島田正吾ほか 一〇・一五 寅金のいす 仁木他喜雄 一〇・一五 『第二十七回』 夕べの音楽 九・一五 リサイタル 佐々木成子ほか

なるほど

◎…茨城県銚子市南小川町生れ住居不定無職前科二犯宮内四郎(三)は小名浜へ職探しにきたが見当らずあげくの果に十六日午後七時半ごろ同町元分無職小松ウラさん(五)方に留守宅へ『ごめん』と無断で上りこみズボン一着（千円相当）を頂戴にあずかり悠々表へでたトタン、戻つてきたウラさんとバツタリ、なんなく捕まり小名浜署へ突きだされた◎…同署調べ官が冗談まぎれに『ばあさんを突きとばしてなぜ逃げなかつた』と聞きたゞせば『捕んだばあさんの前があつて逃げられめエ』との御人少し脳が悪いそうな、論理の固い泥棒の行状記である

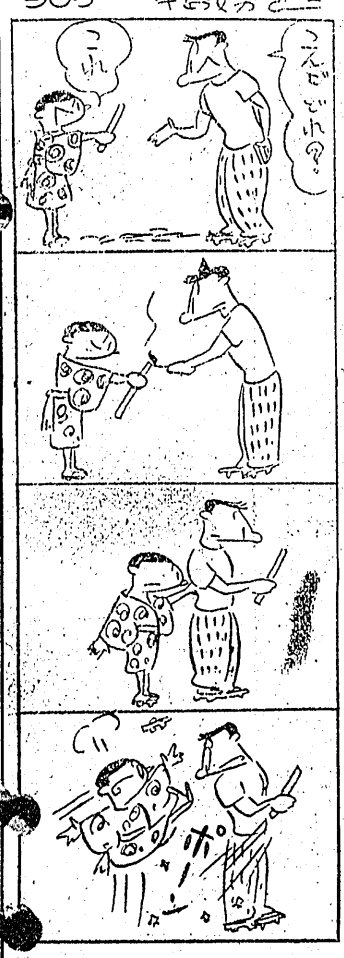

修理は大森工業所へ　平かじ町電1468

美容室　平二

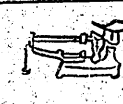

斎藤国夫(三)とわかつた、余罪数万円

坂本村長、解雇手當認む

平労基署は十六日草野村村長坂本惣次郎氏(六)の出頭を求め同村固定資産評価員麻原好貫氏(三)の不当解雇に対する解雇予告手当（平均賃金の三十日分）と休業手当（解雇の日から裁定の日まで）の支払を通告、坂本村長はこれを認めた

奥様御安心　旦那はしらぎく　酒藏〜らぎく　電五四

DP.はタナカ

御見舞御贈答に喜ばれる　三幸の食品

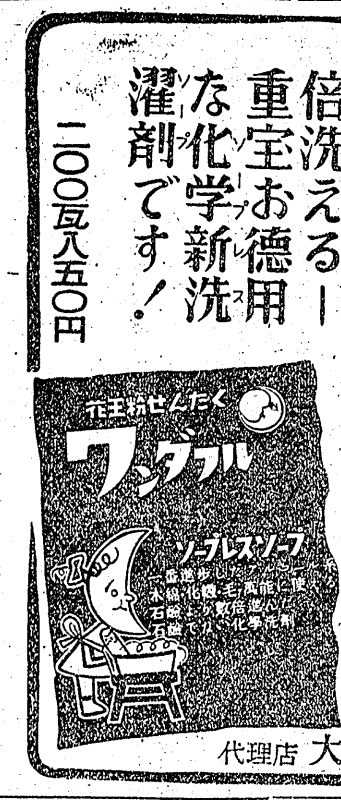

アラという間にヨゴレがおちてフスギは一度でよいしかもこれまでの粉石鹸の倍洗える—重宝お徳用な化学新洗濯剤です！

一〇〇瓦八五〇円

代理店　大一屋　平電13

蛇の目ミシン　平市南町電九六〇　草野ミシン商会

肌にヒヤリと秋を知る浴衣

藤越

●主婦の友ゆかた九五〇円より
●歌姫ゆかた七五〇円〃
●七浦ゆかた五〇〇円〃
●明星ゆかた三九〇円

越　小名浜　平市

一九五三年型新車

小型自動車（二、三輪）展示會
各種中古小型自動車即賣會

日時　七月二十一日　自八時　至十七時間（港まつり第二日）
場所　臨港小名浜駅南側広場

三輪車の部

◇個当日各当該車の専門技術員の無料サービスを致します

参加車名　部門　主催　後援　福島県浜通自家用自動車組合

サンカー　陸トライアンフ　日興モーター　小名浜町　宮下商会モーター部
みずしま　ジヤイアント　小名浜町　植木モータース
ダイハツ　くろがね　大野自動車整備工場　車輛部
オリエント　ポートリーライナー　小高町　三和自動車商会
マツダ　ライラツク　ホンダドリーム　平市　向原モーター商会
キリン　シルバービジョン　エツト　平市　合資会社千葉タイヤー商会
ミシマ　ニツポンモナーク　平市　有限会社東北サンカー商会
郡山市　福島くろがね商会
郡山市　マサゴ商会
福島市　旭自動車工業株式会社
福島市　柴田産業有限会社

港まつり協賛大賣出し

夜間營業　9時迄致します　—全店—

小名濱店（18—22）

☆18日—22日迄 大黒屋湯本店開店二周年記念☆ 感謝特別奉仕品發表記念大賣出し

感謝

湯本支店開店二周年を迎えまして　唯々感謝あるのみであります　此の機に當りまして
日頃の皆様の御愛顧にお報い致す爲に特別奉仕品を發表致させて戴きます

晴雨兼用　1000本　陳列
特選メリヤス肌着の會
ワンピースとブラウス
協讃奉仕品提供中
於大丸店

プリント新安値發表
今夏流行の服地プリント
オール陳列即売の会
記念奉仕品オール發表
於湯本店

ゆかたと單帶の即賣會
夏服地協賛大特賣中
その他　於　平本店
プリント奉仕大會
海水着オール陳列會
半支店

小名浜店　湯本店　金坂店
大丸店　平支店　平本店　連鎖店

皆様の利益を謀る店

大黒屋