いわき民報　夕刊　昭和28年7月26日（日曜日）　第2206号
昭和24年2月23日　通輸省特別扱承認第233号
昭和21年6月1日　第三種郵便物認可
（3）（除月曜）

夕刊 いわき民報

発行所
平市田町48 電381 1222
いわき民報社
印刷発行人 田原登
編集副発行人

霜降小倉服
羅降小倉服　550円より
羅降中制服　900円より
平専門店会　会員の店
ホかや

きょう海の世界

水族館が大人気
賑った小名濱海水浴場

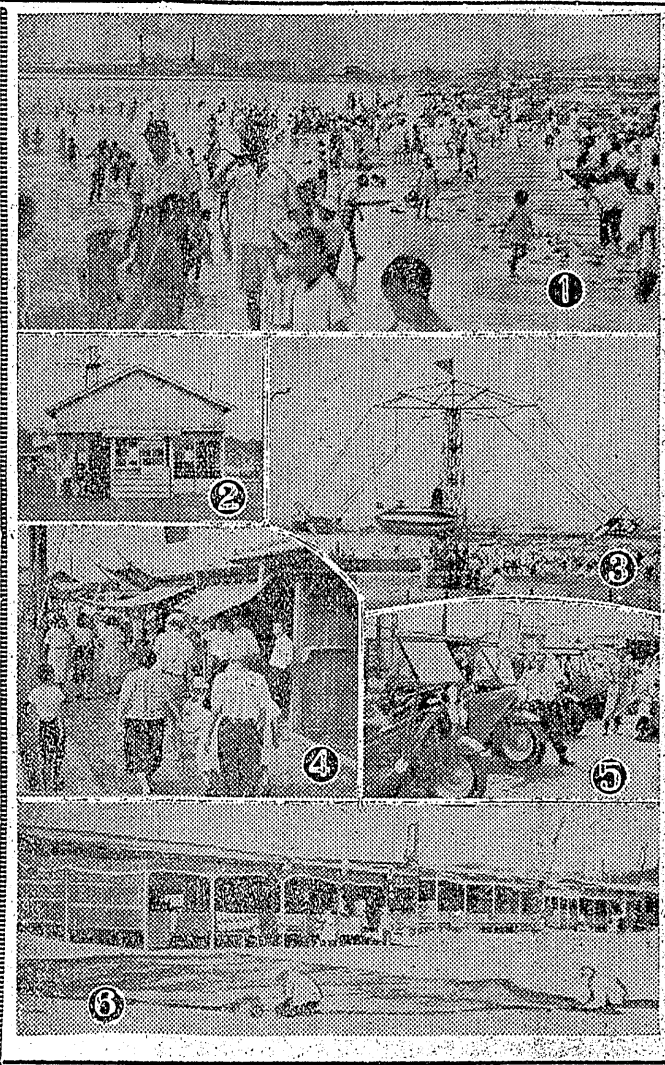

【写真説明】❶人で埋った海水浴場❷水族館❸大好評の新設児童遊園地❹開店した〝海の銀座〟街❺小型自動車展示会❻完備はしたが開放な脱衣場

こどしはじめて盛夏を迎えた海水浴場は待ちかねた海の子がドツと押しよせ無慮二千、十、日曜のきょう、あすはもつと賑わうだろう測候所の測測では日曜の最高気温廿六度七分になろうという　以下は初賑いの小名浜海水浴場点描

○…『あツ、タイがいる』『フグもいるぞ』と小名浜町営の水族館が二十四日三千ト岸壁地内に店開き、カスベ、フグの珍魚をはじめヤバ、アジ、タイなどの近海魚が海水の流導する十個の片面ガラス水槽ギツシリ泳いでいる、店開きそうそうなので見物客はまばら、おいおい漁業家県水試などの協力で魚種珍魚をドンドン増してゆく計画だとある　入場料は大人二十円、小人十円、団体三割引きで午前七時より午後五時まで営業する

○…三千ト岸壁地内には児童遊園地が生れた、東京の某娯楽会社のぬけめのない興行、マツ裸の子供たちが三台の旋回塔飛行機で潮風を切つてグル〳〵廻る、電車がトンネルのあるレールを走る、子供と同乗するオヤジサン肯い海が見えて楽晴しいと大

○…〝海の銀座〟とも云うべき町営の海水浴場売店が二十四日から開店、陽気の不順がたたつたか同日出店したのはわずか五軒程度、寫真フイルム店が一マス占めて始めたが全然利潤なしなのをはじめ地元の河童連の人出だけにとの店も売行きはサツパリだつたとボヤいている

○…夏の訪れを一番早くから待つていた脱衣場はこの日ばかりは地元の水泳者が大半で利用者は皆無に等しく淋しい有様、九軒の脱衣場では温水風呂、シヤワー、婦人更室まで設けての大サービス、何時の日にや大入

○…『あツ、タイがいる』『フグもいるぞ』と小名浜町営の水族館が二十四日三千ト岸壁地内に店開き、カスベ、フグの珍魚をはじめヤバ、アジ、タイなどの近海魚が海水の流導する十個の片面ガラス水槽ギツシリ泳いでいる、店開きそうそうなので見物客はまばら、おいおい漁業家県水試などの協力で魚種珍魚をドンドン増してゆく計画だとある　入場料は大人二十円、小人十円、団体三割引きで午前七時より午後五時まで営業する

○…三千ト岸壁地内には児童遊園地が生れた、東京の某娯楽会社のぬけめのない興行、マツ裸の子供たちが三台の旋回塔飛行機で潮風を切つてグル〳〵廻る、電車がトンネルのあるレールを走る、子供と同乗するオヤジサン肯い海が見えて楽晴しいと大

○…〝海の銀座〟とも云うべき町営の海水浴場売店が二十四日から開店、陽気の不順がたたつたか同日出店したのはわずか五軒程度、寫真フイルム店が一マス占めて始めたが全然利潤なしなのをはじめ地元の河童連の人出だけにとの店も売行きはサツパリだつたとボヤいている

○…夏の訪れを一番早くから待つていた脱衣場はこの日ばかりは地元の水泳者が大半で利用者は皆無に等しく淋しい有様、九軒の脱衣場では温水風呂、シヤワー、婦人更室まで設けての大サービス、何時の日にや大入

譽れの大臣賞
平局、貯蓄運動で表彰さる

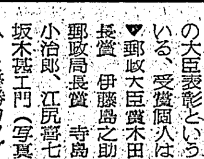

前年度郵便貯金増強運動東北六県第一位の成績をおさめた平局はこの程郵政大臣から表彰され優勝カツプを授與、そのほか個人では木田（美氏＝外勤＝が大臣賞を初め七名がそれぞれ表彰を受けた、

平局の貯金成績は目標千八百八十万円に対し三三五・七%の実績で管内随一は勿論のこと去る二十四、五年度と今年で三度目の大臣表彰という記録を生んでいる、受賞個人は次の通り

▼郵政大臣賞＝木田貞美▼貯金局長賞＝伊藤島之助、山口順子▼郵政局長賞＝寺島タカ子、渡辺小治郎、江尻哥七、安沢敏夫、坂木晉工門（寫真は表彰された人々と優勝カツプと大臣賞を受けた木田氏）

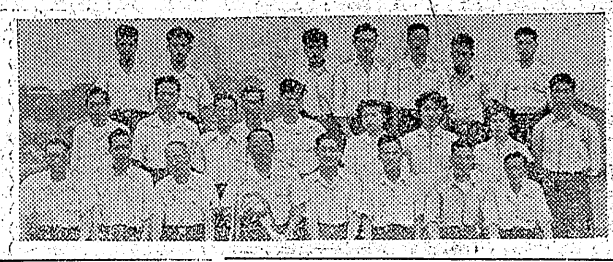

測候所見學
内郷町御厩寄年学級生約三十名は農学気象研究のため小名浜測候所の見学を行う

湯本町青年學級の生徒会は二十四日規約の審議を行い結成

學生寮に賛否審議
町村石城

地教委石城地区連絡協議会が発案した東京在住の学生に与える石城学生寮の建設問題については地元各方面の関心を呼びこのほど石城町村会では来る二十八日に開く総会で建設の促進を中心に協賛の態度を審議することになつた、福本

同会事務局長はこの問題について今後町村会で建設に協力するようになるかはまだ態度はつきりしないが各町村の意見から同意があれば積極的に運動してやりたいと思うと語つた

募急

有給渉外社員　十名
固定給の外歩合あり　特に優遇す、希望者は二十七、八日の二日間午前十時から正午までに御来所を乞う
平市一丁目二五
日本殖産金庫平営業所

天気予報
二十五日

【今晩】風弱く曇り時々俄雨
【明日】南の風朝のうち曇りで日中は時々雨
【明後日】南の風曇りがち天気は晴天に向う、海上引続き今晩明日ともおだやか

小磯八段が剣道教師に
小名濱地區署

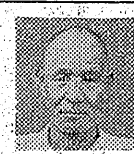

小名浜地区管ではこの程剣道師範に小名浜町下町小磯庄兵衛八段教士、同宮下武六段錬士、同竹町増尾孝介六段錬士の三氏を嘱託した、毎月三回の召集日には同署道場で猛練習にはげんでいるが来月末ころから土用稽古に入る予定だという（寫真は小磯教士）

主催者の弁

○…小名浜地区管では町営貸付売店の一番南側の一マスを借切つて『海水浴場警察官派出所』を同日より開所、このほか迷子一名があつたきりだが安心して泳いで貰うため盗難防止、警羅やらで盛夏制服も汗がにじみだしてグシヤ、グシヤの騒ぎ

福島県立平工業高等学校平市居住同窓会員諸君に申し上げます

今般諸等の思校なる福島県立平工業高等学校を平市居住の同窓生一丸と成つて福島県立平工業高等学校同窓会平支部結成を挙行致すべくにつき御出席下され度く本紙上を以つて御知らせ申し上げます

日時　七月二十六日午前九時　場所　マルトモホール

昭和二十八年七月二十三日

福島県立平工業高等学校同窓会平支部
結成準備委員会長　片倉満男

満員になるだろうと客待ち顔

○…同海水浴場入口道路上にスラリと並んだ二流メーカー揃いのスクーター、オート三輪、単車、軽オートバイなど五十余台これは小名浜町某モーターズ商会が開いた小型自動車展示並びに即売会、売りたいのは山々だがなか〳〵買いてが出ないとは

土曜論壇
平RCの誕生を祝す

ロータリー平に来る。いわき民報は新に設立された平ロータリークラブに心からなる歓迎の辞を贈る。われくは世界に拡がるロータリークラブの家族の一員として当市が加わつたことに対してその役員及び会員に対して盛賀の意を表するものである。またわれくは次の如きロータリーの目的を是とするものである、新クラブの会員の貢献する目的なるものは

一、サービスの機会として知己を得ること

二、高い職業道徳の涵養、凡ゆる有益なる職業の価値の認識、社会に奉仕する機会として各ロータリークラブ会員がその職業を選んすること

三、各ロータリークラブ会員がその個人的職業的及び社会生活に対して奉仕の理想を適用すること

四、奉仕の理想に結合された職業人の世界的友誼を通じて国際的理解〝善意及び和平〟を促進すること

一九〇五年イリノイ州シカゴに於て最初のロータリークラブが組織されて以来ロータリークラブは例えばアルゼリヤ、チリー、フインランド、ホンコン、パキスタン及びタイの如き遠隔の地にまで拡がつて行つた。

半世紀にも足らぬ短かい期間に於て他人に対する友誼と奉仕のロータリーの理想は六大陸に拡がり八十四カ国にしつかりとその根を下してしまつた。今日に於ては七千六百以上のロータリークラブが存在しその会員数は三十六万三千に及んでいる、わが市に於ける各種職業を代表する人々の間に暖かい友情と理解とを築くの新しいロータリークラブにわれくは大に期待するものである。

こういう強固な基礎の上にロータリーの奉仕の理想に基く活動をこのロータリークラブは行うことであろう。それは商業の高い道徳基準を促進し当市を更によき市とし世界情勢に関する見解を評かにすることに貢献するであろう。

土日奉仕 プリント均一大奉仕
婦人子供 ワンピース均一奉仕
ゆかた単帯
☆均一奉仕値オール發表奉仕中!!☆
リヅフルプリント　80円均一……180円迄
シヤンソンエバグレーズ　80円均一
ピツケプリント　95円均一……120円均一迄
特四特六 ブロードプリント新柄新安値發表
☆1953年のトツプモード奉仕値オール發表奉仕中！☆
婦人ワンピース
420円…1500円均一迄
子供ワンピース 130円均一
その他オール陳列 350円均一迄
皆様の利益を謀る店
大黒屋
小名浜店 湯本店 金坂店 大丸店 平支店 平本店

セイパン・ニユースNO28
土日曜特賣！
みなさまのパンとオヤツの店として日頃御愛顧下さいます感謝の意を表し、左記の通り特売いたします
二十六日（日曜）は特にお美味しい
卵パン（百匁 五〇円で）
（平日 六〇円売）を
パンとオヤツの店 株式会社 平製パン
田町通り 第2製パン

平・Vベルトは
佐藤鐵工販賣部へ
平市大通り 電七三一

自七月二十七日 至八月三十一日 高校一、二年生も可
大學進學講座（昼間部 夜間部）
日曜講座、冬期講座、仕上講座に連絡し大学進学の万全を期す
合格まで学校と連絡を計り懇々の便宜を提供す
平市鍛冶町六
海外協會圖書館
☆個人指導希望の方はお申出て下さい
☆講師陣 埼玉大里博有馬教授 早稲田大 吉田教授 横浜国大 堀江教授 中央大 赤坂助教授 交渉中の教授もあり ほか東大、東工大、東教大、茨城大、山形大、福島大など学生多数
☆科目 数学科（解1解2）一日二時間 英語科（英訳、英作、文法）一日三時間 綜合科（英、数、一般社会）一日八時間 夜間部（解1解2）一日二時間

産婦人科
平市材木町聚楽館前
中田医院
電話一〇九七番

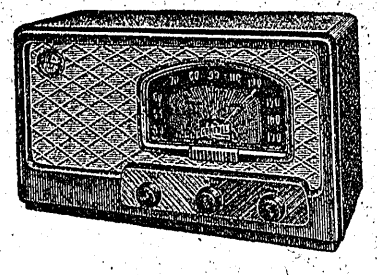

10回拂
藤越
電氣部
電1282
下記兩店にて御一覽下さい
三幸
電氣部
電1327

日刊　1カ月金100円郵送126円（週2回四頁建）
（除月曜）定価一部（二貝）3円（四貝）6円　（第三種郵便物認可）　いわき民報　夕刊　昭和28年7月26日　（日曜日）　第2206号　（2）

平の生める映畫スター

評論界も大成期待

一路精進の大映女優 有島圭子さん

★相撲界では郷土の誇り平出身の時津山が平幕優勝の栄冠をになつて出世街道をバクシンしているが最近またく映画界に将来を嘱望される平出身の新進スターが現われた、この程世界館で上映された『胡しよう恩子』に船越英二と見合いをする娘になつてデビユーし、一躍クローズアツプされた大映東京の有島圭子さんがその人である！

★　★　★　★　★

○…本名は渡辺郁子、平市八幡小路三八渡辺久氏の長女で昭和四年生れ、二十四才のなかくしつとりと落着いた細腰なお嬢さんである

○…父の渡辺久氏(三)は内科小児科の医者を開業　かたわら平市教育委員会の委員長をつとめ俳句や映画批判なども手る仲々の文化人元平第三小学校々長をした赤軍千里氏の実弟、母のタケさん(三)の父は平の消防組頭三代をつとめた軍医少佐渡辺寅次郎氏で渡辺氏はこの旧家に養子に入つた、タケさんの若い時代は仲々の美人で郁子さんもこの母親似、目もと口もとそつくり、この夫婦間に生れたのが長女の郁子さんを頭に女姉妹が四人、次女のみどりさん（東京共立女子大）四女の美穂子さん（東京共立短大）がこの郁子さんと東京三鷹に一軒家をかりて同居して

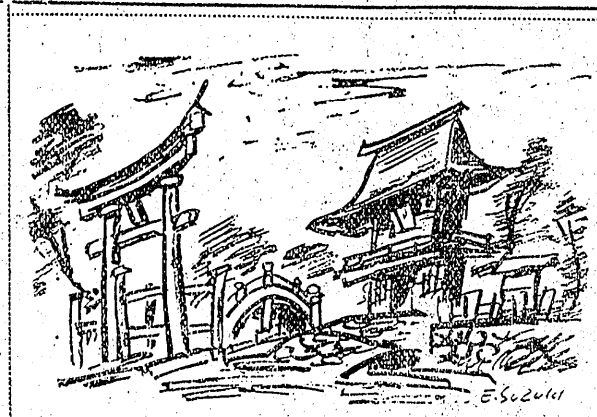

神苑　S生
（平市八幡神社の仁王門）

いる、三女のよう子さんはこれまた長女まさりの美人で世間の評判だつたが現在、茨城キリスト大学に通学、このほか第二人が婚商にかよつている

○…郁子さんは婦商女を出るとすぐ神田共立女子専門学校の家政保健科に入つた、およそ映画界入りするには縁もゆかりもないところだつた、これも両親が可愛い娘とあつて女学校時代にはお琴、お花やれお裁縫と一人前におしとやかな箱入り娘に育て上げる最後の総仕上げから入校させ、卒業後は良縁をみつけて嫁がせるといつた親心からであつた

○…ところがこの親心に反して大映東京に飛入してしまつた郁子さんとはどんな人であつたのだろうか一女学校時代はきれいなお嬢さんといつてもそれほど目立つた存在ではなかつた、性格が極めて内気、物腰も淑やかで温順そのものの趣味もお琴と大体日本趣味とあつて世間では『親にカンドウされて女優になつた』というウワサまで飛んだくらい、おとなしい彼女にとつては不思議と強い情熱と意志で両親たちの説得に努めた、『やくざな世界で運が悪ければ下づみでいつまでたつても苦労せねばならぬところにどうして可愛い娘をやれるものか！』といつた両親の一時の驚きが世間の間にひろまりそんな誤解も生れたものだろう、だが一旦ゆるした両親の彼女に対する愛情は強い激励と変つていた

人とあつて身辺にまとまりがあるのが欠点、この際正に懸命の努力をしているというが長谷川市教育長の令息稔さんでキネマ旬報に勤めているがこの人の話では『東北弁の悪いアクセントさえ治せば将来は相当嘱望されるんだ』ということである

○…彼女はちよ、と近眼で目に幾分キツさがあらわれ概してカメラフエイスが悪いといわれているが肉が引緊つていてシヤープな感じ『高峰三枝子の若いころと奈良岡朋子をホワフワさせる』とか『素人素人して俗ならツボミの堅さ』などと批評している雑誌もある、五尺三寸　十三貫のすらりと伸びて均整のとれた肢体、『内気で気が弱すぎて…』女優には向かないかも知れないと…弱気をもらしているそうだが性格に幅をもつて成長していきたい－といつた芸術進へのネツも強く近代的な明るい一面ももつているだけに努力と勉励のいかんでは前途大いに嘱望され郷土の誇りうるスターとして故郷に飾る日もそう遠くはなかろう（寫眞　有島圭子さん）

てアプレゲール的な青春への積極的な意慾を感じさせなかつた女学校の友人はそんなバツトしない性質だつたので『あの人が女優に―』とビツクリしているくらいだところが矢張り女優を志願するくらいだけに在学当時から映画、演劇関係には特別の関心と興味心を誰よりも強くもつていた　映画は好んで多く観、とくに前進座がきたときは人一倍小さな胸をときめかし観賞したという、鈴木伝明氏の結成したデアトルタイラにも入会してその道へ勉強もしていた

○…神田共立女子専門に移つてから彼女のヨウボウは次第に美しさを増し、ハタの東京人の間でさえとやかくさわがれる美貌の人となつていた　彼女は小さい時から演劇に興味あることもわかつて盛んに映画スターにすることをすゝめられ、親の意見にも強く反対しやつと承諾のすえ、大映東京に入社するに至つた　ひところ

○…彼女は大映東京の第五期生というから若尾文子、南田洋子と同期生、これらの同期生が抜てきされてゆくので残された淋しさもしたというが各社とも新人開拓に血まなこになつているだけにやつとおめがねかなつて『胡しよう恩子』に抜てきされた　最近では雑誌『ヤング』スポーツニツポンその他映画関係の雑誌に彼女の顔が紹介され始めている　彼女は東北

急募
見習看護婦　数名
炊事婦　数名
配膳婦　数名
（料理の経験ある方尚可）
平市南町二三
医療法人　松村病院
電話　本院　〇七番第二病舎一六九番

◎貸家　店にも可五、三、六外台水付
◎貸間　六、四半、四半、七半、六、押入付台所水有り
駅近く直接本人御来談下さい　姓名住所（1）

牛と豚肉とハムとソーセージ　藤越　平1282

壓倒的魅力
どなた様も最低御予算で気軽にお遊び願える
キヤバレーフラワー
毎夜楽団演奏　踊人ダンサー20数名オールサービス
平田町　TEL4
（婦人女性募集中）

修理は平かじ町　電一四六八　大森工業所へ

味で誇る　スキーソース　トンカツ・ソースター　東京KK宮田商店　赤坂

かつぼう開花
夏期服裝研究生募集
（文化式新原型）
☆自由教材で研究出来る特別生☆
公認　林高等服裝女學院　平七丁目市

江戸前壽司　割烹小料理　和洋貴そば
○明るく衛生的で手軽く安い
奈加やの味覚をゼヒ〃
★あんみつ　冷しそば…はじめました〃
速迅前出　奈加や　平才町小路　電395

いつも御愛用いただく…
正確な誠光堂の腕時計
平市銀座通　電一四九六

打綿はハヤク、きれいにスズキ製綿店　新川町　電四二二

神戸牛肉　季節向ハム　ソーセージ　綠屋本店　平市一丁目（電五二九）　綠屋支店　平市中央通（電七九四）

看護婦　家政婦　御利用下さい。平市南町
○電話307番
○派出多忙につき看護婦　家政婦　急募致します。
本幹旋所

うな丼　百円より　何時でも喰べられうまくて安い　大衆食堂　さかえ　平市駅前　電九八八

楽物はナガオカ　平市南町　電六九四

ズボンは丸惠屋　平市中央通

新かつを節（苔）の御用命は　海専門の店　宍戸屋へ　平・四・電二五

カメラマンの皆様！
寫眞の第一歩はフイルムの撰擇です
フイルムのお買上げは信用ある加盟店で！いつも一流メーカー品を責任をもつて奉仕申上げております
★破格品に迷わされて思わぬ失敗をなさらぬ様★
平市　全國材料商加盟店
飯田カメラ　タカサワカメラ　田中カメラ　美鈴カメラ　茂木商會

牛肉百匁タッタ十圓

新商賣往來 丑の日のギョッ

きょう二十五日は土用の丑の日―市内の牛肉屋、うなぎ屋さんなどは書入れ時とあって宣伝戦もはなやかに一日中てんてこ舞の忙しさであったが、こうも商売競争が烈しくなると各店各様にそれぐ智慧をしぼって客引き戦法に秘術をつくす―平市出町三三三屋食肉店では朝八時から先着順百名に限り牛肉百匁百円と大安売したが『ひかり座』の招待券一枚（九十円）を特別サービス、結局客引き計算では百匁十円也の大感謝サービスで客をうれしがらせ飛ぶように売れてしまった

郡連青の夏期文化講座

郡連青主催の夏期文化講座は八月一日から三日まで二泊三日の日程で平市磐城園芸原種農場講堂に郡下の農村青年に婦男女百名を集め開く、講師は県農業改良課技師樫村サダ子、石城地方事務所農業改良課長大和田武夫、同農場長荒井敬助の三氏で〝生活改善と園芸〟について講演するほかレクリエーション、農村問題の討論会など

中体籠球大會

中体連石城支部主催の県下中学体育大会石城郡籠球大会は廿七日午前九時から湯本一中体育館で開く

疑似赤痢

小名浜町諏訪町五玉木すい祥氏八日腸業平井勘さんの次男正敏ちゃん(五)は二十四日疑似赤痢と決定隔離された

小名濱町の社会を明るく

する講演会は二十七日午後一時公民館で開く、講師は福島県衛生部長

五ツの子、無惨の轢死

自動車の前にブラさがって

二十四日午後五時五十分ごろ丸一漁業部（汽名）所有トラック＝運転手小名浜町定西六二仲出啓二＝は同町定西地内の道路上で前部バンパーにぶらさがっていた同字丸二漁業部小名濱支店留守番志賀チイノさん（二九）の長女好恵ちゃん（五ツ）を知らず前進發走腹部をひいて即死させた

〝安心してタレな〟

明るい『湯本の糞尿タンク』

湯本町の各家庭では糞尿の汲取がないため便所がはんらん、連日の霖雨と伝染病まん延期を迎えている時だけに衛生的な悩みとなっていたがこのほど町内の有志が集まり早期汲取の処置につき協議し糞尿取扱業七和会を結成しは、一樽（二斗五升）につき廿五円で申込みがあれば同時でも御用に応することになっている　申込先は比佐精米所、金子屋酒店、本出靴店、栗原靴店、ぬかだや酒店の五軒となっている、町では糞尿の処理に困っており夜間こっそり溝に流す者が多数出没している現状なので警察署では厳重取締ると警告を発しているこれについて町役場衛生課では次のように語った

糞尿消化槽を建設する計画は立てているが巨額の金がかかるので今のところ手のうちようがない

東北電勞縣大會

總評脫退後はじめて

東北電労県下第一回臨時支部大会は来る卅一の両日午前十時から小名浜町第二小学校講堂に各分会からの代議員七十八名が参加し来賓に松井衆議院議員、田畑参議院議員、

女と合意の行爲

染野氏の容疑晴れる

【昨報】五十男の猥褻、家政婦に挑み警察へ…と題し二十五日本紙二面掲載の記事は、調査の結果次のように事実に相違あるため訂正致します

金田司法主任談…染野氏が婦女の疑いで平市署に召喚されたのは事実です、然し取調べの結果合意の行為であることが判り、犯罪として取上げるべき性質のものでないと思われたので直ちに釈放した

平一中優勝

ジュニア野球で

平市内ジュニア野球大会は二十四日午前十時から平二中グランドで開き平一中が全勝優勝し二十七日鍋中で開かれる石城地区大会平市代表の出場権を獲得した、戦績左の通り

▼平一中全勝（二勝）▼平二中一勝一敗▼平三中二敗

今晩のラジオ

午後二時の歌　江戸川乱歩
午後二時　優しのメロディ　夏の童謡集『港』川田孝子ほか
午後三時　とんち教室　ゲスト北村秀馬、岩佐東一郎ほか
午後七時二十分　美しい人　東京放劇

少名浜地区警視庁係

吉田芳男氏

少名浜地区警視庁係吉田芳男さんは若冠二十一貫…同等では勿論腕力は、二十四年からのきゃき肥えたし二十三貫匁までのし挙げたがこのところ何の因果かこの新肥線がガタ落したという、中解そば　油もこれもキウクツで職務柄専らのカツオのサシミなら半身はペロリと平げる豪傑ぶり、酒は飲まない、よく寝てよく食うのが肥える秘訣だそうな、かけ足が一番にがて、それで刑事が務まるかつて一人に負けるのが大嫌い、機敏さにおいては追従をゆるさない弾丸刑事、御用心、相馬焼茶碗で没収五合をあおるあたりは警員も顔負け、官服なら特大、

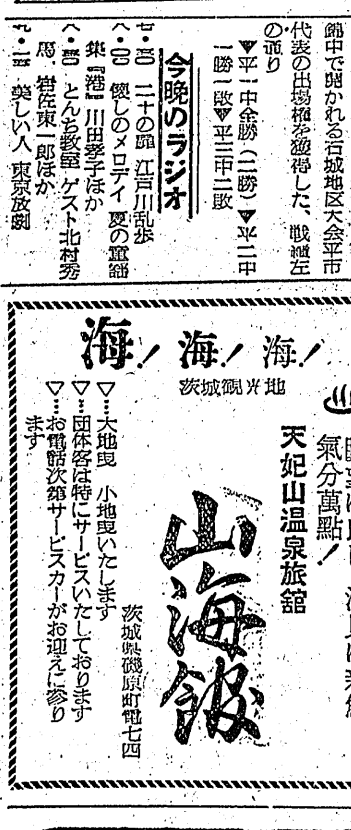

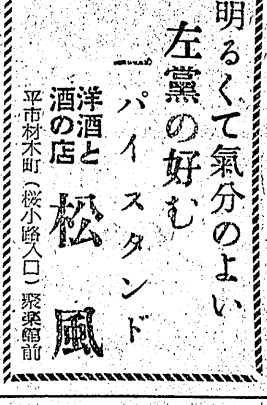

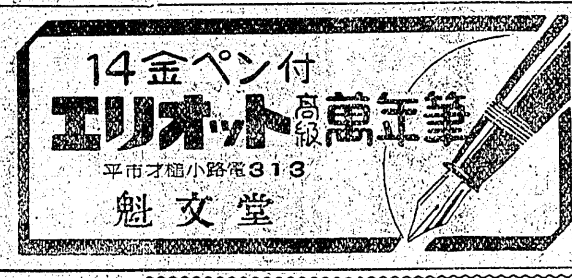

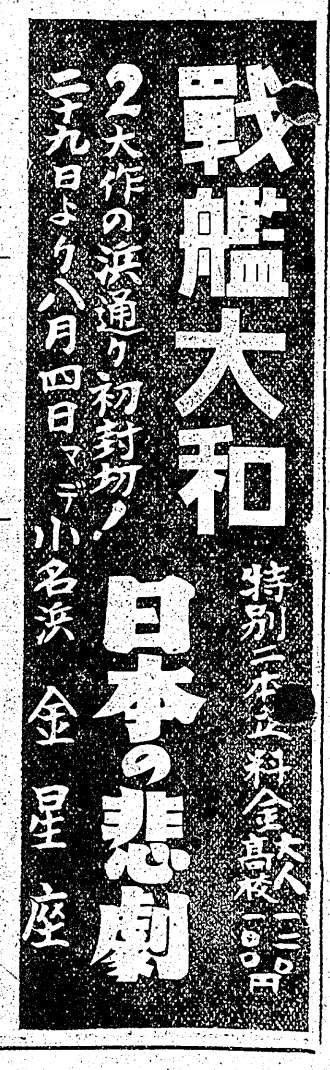

海！海！海！
茨城観光地
天妃山温泉旅館
山海飯
眺望は良し　漁具は新鮮
氣分萬點！
茨城県磯原町電七四
▽…大地曳　小地曳いたします
▽…団体客は特にサービスいたしております
▽…お電話次第サービスカーがお迎えに参ります

開店披露
28日より
明るくて氣分のよい
左黨の好む
パイスタンド
洋酒と酒の店
松風
平市材木町（桜小路入口）飛楽館前

放射線・内科
谷口医院
平市　電一〇六五

コールドパーマ
美顔術
御婚礼承り
水野化粧院
平駅前（電六七八）

日本製鋼所の技術で！
PINE
パインミシン
飯塚ミシン店　植田町金畑電268

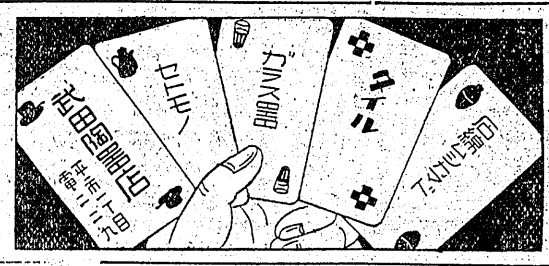

内科　産婦人科　性病科　前田清美
外科（胃腸科）　整形外科　レントゲン科　前田春雄
労災保険指定診療所（入院室完備）
植田町本町大三
前田醫院
電話一二四番

丑の日じゃモウ
雨はこりごり
測候所ではこの長雨を気の毒がって晴れるくくと言っていますから明日の日曜は間違いなく晴れましょう・海へのお仕度は流行のトップを行く藤越で
▽お子様海水着二〇〇円より
▽大人〃三七〇円〃
▽パラソル六八〇円〃
▽大人開襟シャツ二七〇円〃
藤越
小名浜
平市

信用ある
かやと夏毛布
◎洋傘と婦人ブラウス◎
の店
中野洋品店
平二　電58

TAMAHAN
純喫茶
7月10日から開店いたしましたお引立ねがいます
平・東銀座
たまはん
TEL.1407

事務用品
計量器
製圖用具
謄寫版
青寫眞
藤森
年中無休
平市銀冶町2
電296・471

街角めぐり

三丁目街灯を三色ネオンに

平市三丁目商店会は街路燈の電燈を三色ネオンに変え八月十日ごろ完成の予定

七夕用品取揃う

平市二丁目森下玩具店は七夕用品を取揃え新製品も多量入荷、前年より材料は安価の由

ミラクル洋傘

平市平和通り小松屋履物店は強風に耐えられる新案特許ミラクル洋傘を発売中

替ズボンと婦人服

平市中央通り丸忠屋商店は夏替ズボンと婦人ワンピースの特売宣伝中

子供用品の特売

平市銀座通り藤越は子供用ワンピース、パンツ、フラウス等を特価販売中

夏向きのむぎ茶

平市二丁目丸屋茶舗は夏の飲みもの、冷してよし熱くてよし『むぎ茶』四十匁二十五円で発売中

平館改築

平館は七月初旬より館内外の改築を七夕までに完成すべく昼夜兼行で工事をいそいでいる

海水着など特賣

平市駅前寿百貨店は海水着と婦人ワンピース子供服の特価販売中

金魚掬いが人氣

平市駅前寿百貨店はキンギヨすくいと魚釣りが人気を博している

三個百圓で特賣

平市銀座街三井食品店は鹿児島産の蜜柑より三個一〇〇円で特売中

玉屋メガネ店改装

平市三丁目玉屋メガネ店は店舗改装完成して明るい店になつた

クリームキャンデー

平市中央通り不二屋はアイスキング(アイスクリームキャンデー)一本一〇円で発売中

天地堂改装

平市平和通り天地堂は店舗改装二十八日頃完成の予定

街にはもう七夕の飾り物

平市の七夕まつりは仙台についで全国的に有名な賑わいを見せるが市内の店舗にはボツボツ七夕用の飾り物があらわれた　クス玉一つでも千円からのがありハデな店は七八万円もかけるという

躍り出た畫壇の新人

磐女高出身　田邊芳子

この絵は磐女が生んだ秀才田辺芳子さん(平市向鍛出身)の新作。今度の出品作は成功した作品とは言えないが、その神経の鋭さと感覚のよさは新らしい日本画の行き方として此を見ないものである

芸大在学中山本丘人教授より将来ある秀才と育われ彼女の在学中の作品の七割は、丘人氏の懇望により丘人氏の宅にある

道化

田邊芳子

(中西一路)

月賦の靴

鈴木栄次郎

私はきのう靴を買った、一とたけでは大変安いようだが実は一番安い千五百円のを、しかも三カ月々賦で買ったのである。

私だって昔ては白靴、雨靴とも五足ぐらいは持っていたこともあったのだが、終戦後の窮乏続きで穴のあいたのがタッタ一足になってしまった。配給商売から足を洗って気の小商人になったときには『もう、ネクタイも靴も無くてもよくなった』と、たいへんセイセイしたものだったが、情けないとに、その店が恨めしくなくなって二度の勤めに出ざるを得なくなまたまたしても靴の悩みにつき当った、芸妓なら『着類は前借』という重宝な手もあるが、配者にはなんかで評価されたくはない』と心の中では負け惜みをいってはみても、出先ではやッぱり意地張りのボロ靴を気にしないわけにゆかなかった。それでもお天気のときはまだしもだが雨の日はジヤブジヤブと水が入って閉口した。

幸い内勤のデスクに廻されたので履履か下駄か足駄でもなんとかゴマ化せるようになって内心ホッとしていたものである。ところがこの三、四日そとへ出る仕事が出来た、仕方がないから心臓を強くして服に下駄ばきでノコく歩き廻つたが、また雨の日には困つた。平市役所は客用草履をおかないので二階まで足駄であがらねばならない。板敷の廊下をガタくと足駄で歩くのはどうもカツコワがよくない。課長室や市長室まで足駄ではいるのはどうやら私一人らしい。幸い誰もカメてくれなかつたのは有難かつたが、誰にもカメられなくても自分の心がトガメられなくても自分の心がトガメだした。いくらなんでもあんまり失礼なカツコワである。

『自分の靴はさることながら、このザマでは社の体面を傷つけやしないか…』ときえ思わないわけにはゆかなくなつたからである。ーとはいうものの、なんとしても靴を買うまでは靴の悩みはつきない。

たまく一昨日は日曜日で訪ねて来た弟と才槌小路を歩いていると骨董屋の店先に古靴が並んでいる〝仕方がない、古靴でも買うか〟といつたら弟が〝それなら…〟といつて世話してくれたのがこの月賦の靴である。

靴の一足や二足は社の職工員習君だつて持つている。いい年をしてたかが靴一足でこんな苦労をするなんて世間の人々には『お笑い草』だろうが、私にとつては深刻な問題だつた。ー『感ずるところあり、酒を節して靴を買つた』と書いてやつたら郷里にいる女房だけは褒めてくれるだろう。

梅雨夜空　船笛の走る音のみだしきりなる

(七・二〇記)

カメラは田中

利殖と金融
三菱殖産平営業所
本社　東京都千代田区神田神保町3ー27
平市白銀町14　(電1381)

ラジオは藤越

割烹 一の井
平市田町 電二〇九

仲田町 寿しみよし もんろー

いわき名物　銘菓
常磐 黒ダイヤ 最中と羊羹
平市田町 電936　市川パン店

ナショナル ナショナル
電球　螢光灯　乾電池及ケース
発電ランプ　アイロン　配線器具
硝子セード類の御仕入は是非弊社へ
ナショナル サンヨー 全製品代理店　平市1の47電636
田村無線電機株式會社

諸鳥全般
飼育用器具一式
厳選飼料　各種
釣道具一式
平三 三幸 小鳥部

新しい感覚が生む…デザイン
學の店
靴専門店　菊一　平3丁目　電446

タクシー
大型
中型
小型の…
御用命は685番へ！
三井タクシー

生ビールは東電軒で

放射線科新設
内科小兒科　高久医院
(入院応需)　商工会理事

斯界注目の的1100cc!
強力　性能
サンカー
三輪自動車
850cc
月賦販売致します
ポートリー二輪自動車
ライナー号
製造元 日新工業KK 平市白銀町
サンカー号県代理店 電1069
東北サンカー商會
福島サンカー商会　郡山市境橋町

外科
肛門科
上田醫院
平市鎌町(平高裏通)
電話一二九番

●ラジオと部品の専門店
○何時も東京問屋相場で買える店
○仕入には是非当店を御利用下さい
卸商
鈴木ラジオ商會
平市二丁目平舘前　(電389)

整形外科　外科
内科　レントゲン科
理學診療科
竹林病院
平市十五丁目大通り　電八一一・六〇八番
院長　竹林寅吉
医員　中川増郎
永山碩二
入院随時【看護婦附添】

PURECURRIE POWDER 登録商標
純良カレー
フルトック
利 平市5丁目電376 佐藤商店平支店
ソース

ブラジル特製冷しソバ　電九九〇
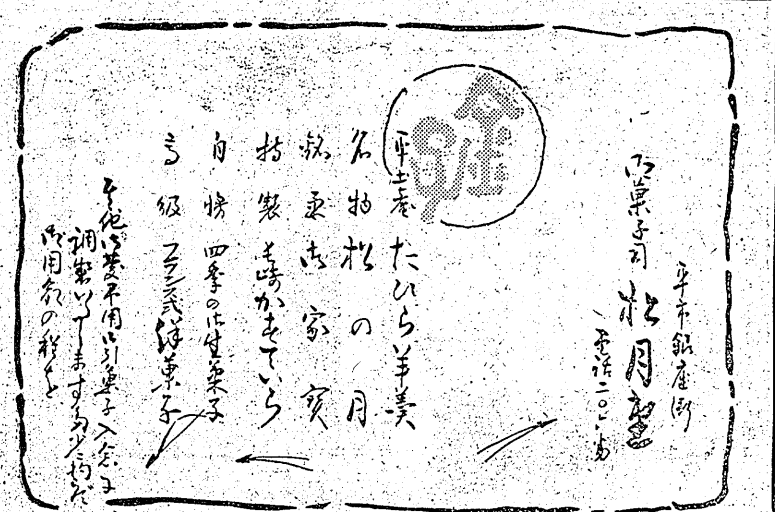
うまい!!ま心会
外科(胃腸科)
整形外科
産婦人科
レントゲン科
(入院随意)
労災保険指定医
永井醫院
院長　永井勝三
植田町本町43電47