日刊（除月曜）昭和21年6月1日 第三種郵便物認可
昭和24年2月23日 運輸省特別扱承認第283号
いわき民報 夕刊 昭和28年6月3日（水曜日） 第2160号

久の濱避難港に内定

關内運輸委員長から朗報

既報、運輸委員長の重要ポストに就いた関内正一代議士は、地方有志多数の出迎えを受け一日午後一時着急行列車で帰平、二日は午後二時から四倉小学校に開かれた、四倉、大浦、大野三カ町村主催の木村守江参院議員の首都確設政務次官、関内代議士の運輸委員長選任祝賀会に臨んだが、国会が自然休会に入ったので本会議の開かれる十五日頃まで自宅に滞在、石城郡内各町村を巡回して地方事情を調査することになった、運輸委員会の関係の所管は非常に広範囲に亘って居り、地方とのつながりも多いので第三区浜三郡下はもとより県政の面でも同代議士の政治的活動に大きい期待をかけられているが、半月ぶりで自宅にくつろいだ関内代議士は家の手郎党に取り囲まれて『久の浜の避難港は九分通り決めて来た』と運輸委員会と地方関係について次のように抱負を語っていた

ボロ客車を一掃

磐越東線江田驛も昇格させたい

運輸委員長 關内正一氏談

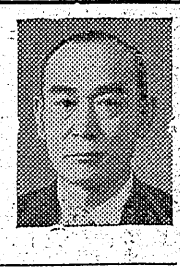

○…運輸省の所管は国鉄関係だけのように考えているものが多いようだが、運輸委員会は国鉄関係五局に対し外局が七局もあり、港湾修築から船舶、航空なども包含され、中央気象台までその所管に入っているのだから、前の電通委員会に比較すると三倍以上に当るほう大な領域である、従って運輸委員会所管を覚えるだけでも大変な仕業だ これからみっちり勉強しないと間に合わない、それに少数単独内閣であるから、運輸委員会の如きも、二十五名の委員中与党が十一名に過ぎず、十四名の過半数が野党であるから委員会の運営は容易なものでない、野党に対しても誠実を以って当り円滑な運営を期するつもりである 吉田政権成立当初、私は建設政務次官に擬せられていたように聞いていたが、野党各派の委員長の顔ぶれが、何れも代議士五期以上それ以下としても党を代表するような人々であるのと、委員会運営上の問題から自由党も当初の政務官と委員長ポ事を大きく組替えざるを得なくなり私も政務官候補から困難な運輸委員長に鞍替えさせられたものらしい、政務次官は何となく華やかだが、国会の働きは何んとかいっても委員会だ、困難が伴うだけ働き甲斐もある

○…運輸所管は地方とのつながりも多いので、この機会に何んとか働きを残したいと思う、第一に本県一カ所と決定している避難港問題を取上げもっとも立地条件に叶っていると見られている久の浜港に指定することが九分通りまで内定した、この避難港問題は相馬の松川浦と対立的となった為留保されていたもので、早急に実現させたい、小名浜商港の完成、江名港修築なども地方的に大きい問題で県当局とも連繋して完成を急ぎたいと思うが、磐越東線のガタく客車は乗っていて危険を感するしボギー車に取替えることに就て長崎国鉄総裁とも話し合って来た、近く仙台に鉄道局を訪ね解決したいと考えている、同じ磐越東線の江田信号所なども、折角客を乗降させているのに駅になっていないため、川前まで切符を買うような不便も除去するよう駅昇格問題も考慮すべきである、同江田附近は観光地として知られて居るし、近年乗降客が非常に増加しているから実情を訴えるつもりである、常磐線の電化問題も茨城県選出議員と協力して促進させたい

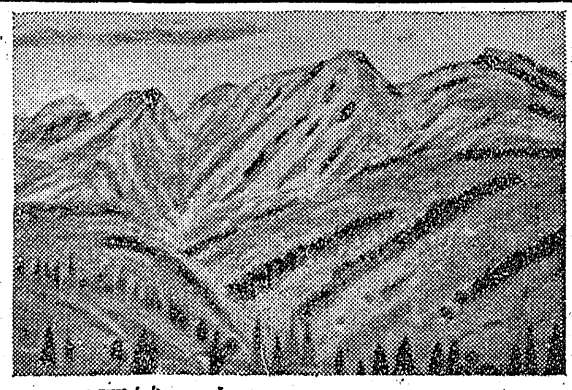

『石城の山』 中西一路氏畫

このほど白河市で開いた県美術展日本画部の招待出品 磐城女子高校教諭中西一路氏の作品。日本画としては新しい手法が注目を惹いた

検察廳平支部 落成式二十日に

既に平市八幡小路地裁平支部脇に新装成った福島県地方検察庁平支部の庁舎落成式は二十日午前十時から平市第一小学校講堂で盛大に挙行する

◇納税強調週間

平税務署では六月一日のタックスデーを記念してこの日から納税強調週間を展開し各業種の代表者を集め納税思想の向上と納税実績を高めるため納税貯蓄記念の結成利用の促進を奨励している

夏物展示會

久美会では六七の両日平市大丸デパート階上に初夏のブラウスと子供服展示会を催す、製作指導は綿岡久先生

受領拒否で闘争

小名運送退職金争議

かねて退職金獲得斗争中の小名浜港湾運送会社労組（組合長鈴木五郎氏、組合員十三名）では一日午前十時から同社に杉山日本水素労働組合長が立会の上で社長西丸猛氏と会見した結果一人宛に退職金の支給を行うことになったが両者の間に退職金額に相当のひらきがあるため組合側は受領を拒否、引続いて交渉したが妥結せず完全に物別れとなった、このため同労組では同町内に斗争本部を設け更に各労組及び友誼団体に協力を要請声明文を発表して目的完遂に斗争することになった

労資双方の食違いは労働協約書に基く退職金規定によると勤続二年に対し給与の一カ月分を支給し更に勤続期間の超過は入社日を以って行うことになっているのに対し会社側は就業規則（協約書制定以前に会社側が設けたもの）によって月給者の場合は家族手当を除く分勤続一年に対し一カ月分、日給者は勤続一年につき十二日分としたほか勤続年数の起算は去る二十三年十二月西丸社長が就任して決めた職階制の辞令を交付した日を以って入社日と定めて計算しているため、四月末迄の組合側の退職金計算は五十一万四千五百九十円、これに対し会社側は二十九万九千九百五十七円を主張している、また組合側の話によると昭和二十三年以前の退職金は現社長が就任前なので支給出来ないと云っておりまた解雇通知も出さずに去る四月二十八日組合側が発表した総退職の決議文を以って退職したものと会社側は解釈していると云う

港湾運送会社西丸芳郎氏の話＝去る四月二十八日労組から辞めると云う決議文を西丸社長に手交されたのでこれを受諾したまでのことで自発退職であって労働争議とは考えてない、退職金額の開き及び勤続起算については見解の相違であって何とも云えない

社ク労組に協力

小名浜社民クラブでは一日夜公民館で例会を開き小名浜港湾運送争議については労組側の妥当性を確認し全面的協力を決定した

草野教委員 繰上げ當選

草野村教育委員麻原作衛氏が村長選挙立候補のため辞任したので次点の網谷折笠緑さんが繰上当選となった、折笠さんは村長選挙に破れた日共の折笠藤雄氏の妻である

保菌者出る 保育所から

小名浜町後宿社名震港事務所職員富田友治さん長男俊則ちゃん（五ツ）は三十日赤痢保菌者と決定隔離した、俊則ちゃんは同町第三保育所の入所児で去月二十六日に行った一斉検便の結果判明したもの

ス・ダンス講習

小名浜町公民館では六月の第一回スクエアダンス講習会は六日午後六時より同館ホールで開く、講師は石城スクエアダンス会員川崎貞三、松原トヨの両氏

平二中放送開始

平二中では一日から毎日午後一時から十五分間学校便りの放送をはじめた

天気予報

二日【今晩】南西の風くもりがち【明日】南西の風日中は晴れ間も出るが雷雨くもの多い天気、海上今晩はだいたいおだやか明日日中多少風波が出る

急募

◆自動車運転手
希望者は履歴書持参の上おいで下さい（市内通勤可能の方）
平信販放送宣傳部

解雇おしらせ

解雇者 双葉郡富岡町大字仏浜字助成五五 若松捷（こ）
定吉三男
右の者去る五月二十一日解雇しましたので、当社とは一切関係ありません。当人の集金、契約等については一切本社で責任を負いませんから御承知願います。なお本社員には身分証明書を所持させてありますから御不審の際は提示させて下さい
昭和二十八年五月二十九日
三菱殖産株式會社平営業所
平市白銀町四 電話一三八一番

霜降小倉服
霜降小倉服 550円より
霜降中制服 900円より
平専門店会 会員の店
ホかや

いわき民報
発行所 平市田町48 電381 1222
いわき民報社
印刷兼発行人 登田原
編集副

防火水槽増設 内郷で各所に

内郷町では防火施設を完備するため二十七年度に金坂、高坂地内に防火水槽を設置したが内郷役場右側にも機九米、縦四・五米、深さ一・五米、水量百四十立方平方米の水槽を設置することになり工費二十七万円で一日着工した、なお常磐炭鉱でも防火設備の拡充を図るため竹の内、窩沢、東、西、南北の六村に設置したが二十八年度は隊根、綴、高坂、御殿、小島の五カ所に設置する事になっている

石松を
よくしていた
寿司の味
電575
玉寿司
那円
支60した
しばまし
冷そめ始
五目冷し支那そば 一〇〇円
冷むぎ八〇円
一平名物
やぶそば
玉平
でござる
1407
デン

外科（胃腸科）
整形外科
産婦人科
レントゲン科
労災保険指定医
永井醫院
院長 永井勝三
植田町本町43 電47

生地がイタマズ
泡立よくてよく落ちる！
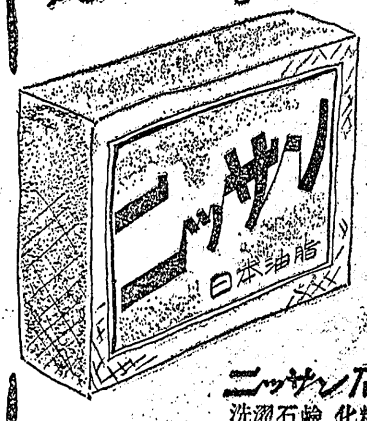

ニッサン石鹸
洗濯石鹸 化粧石鹸
福島県総代理店
株式会社 佐藤商店平支店
平市五丁目17（電376）

白榮舍ランドリーの
純ドライクリーニング
最新式立体式仕上機の驚異
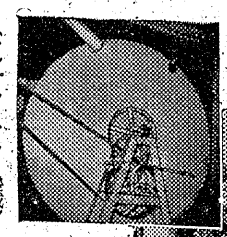
（タンブラードライ機械）

今アメリカで好評の本仕上機を使用すれば洋服の型生地を損傷するおそれがありません
最新式立体式仕上機は當社に於て既に本年四月より使用しており各方面より非常に好評を頂いております
何卒御用命を願います
白榮舍ランドリー
平市田町51 電661

リバーミシン
良品の行く處國境なし
全國販売會最高位
代理店
渡邊ミシン會商
平市新川町電一四〇一

蛇の目ミシン
平市南町電九六〇
草野ミシン商會

日刊　1カ月金100円郵送126円（週2回四頁建）
（除月曜）定価一部（二頁）3円（四頁）6円　（第三種郵便物認可）
いわき民報　夕刊　昭和28年6月3日（水曜日）　第2160号

〝相手は言えない〟
仲間仁義か・複雑な事情伏在か
瀕死の重傷で『默否』

三十一日午後十一時十分ごろ平市南町上田医院に全身血だるまになつた男が〝治療をしてくれ〟と転げ込んで来たので上田医師が診察すると、鋭利な刃物でえぐられたらしく左下腹部小腸露出、長さ七㌢、深さ腹膜に達する重傷を負つているので応急手当を加えて入院させた、血だるま男は苦悶しながら平市仲町土工宍戸幸男㈡と答えただけで〝負傷の理由は聞かないでくれ〟と口をつぐみテソを秘めたまゝ苦悶を続けて居り、瀕死の重傷を負いながらも加害者の名前を明かにしない陰には何か大きな秘密がかくされているものと見られている、これを探知した平市警では同時刻ごろ市内四丁目平郵便局前路上で不良仲間のいざこざがあつたとの噂を聞き込み二日朝上田医院で宍戸を臨床尋問したが依然として〝加害者は云えない〟と口を割らないため外部からの捜査に乗り出したが犯人逮捕は時間の問題とみられ、宍戸はたびたび同警の暴力団狩りに挙げられた街の不良だから犯人もその仲間ではないかと見られている

金田刑事課長の話＝不良仲間のいざこざでやられたのではないか、仲間仁義が、ほかにわけがあるのか加害者について口を割らないのは困るが現場附近の聞込みで凡そのホシはついているので犯人逮捕は時間の問題だろう

上田醫師の話＝診断書に記入する名前を云つただけで何を聞いても答えない、余病を併発しなければ生命は取止めるだろう（寫眞は重傷を負つた宍戸㈡）

業種別野球大會
廿、廿一兩日平商平工で

平連合青年団主催第二回業種別親善野球大会は来る廿日（午後一時）廿一日（午前九時）両日平商、平工両球場で挙行する、出場申込締切は十日正午、申込場所新川町田中芳男（電五六七）三丁目梅原嘉男（電三六）方、参加費一チーム三百円十日まで

出席率あがる
湯本二小 校外指導の成果

湯本二小は炭鉱街の特殊地域にあるため長期欠席など問題児童が多く悩みの種だつたが去る二十四年以来訪問教師を特別に採用し校外補導に努め出席率のよい学級を毎月表彰して来たので長期欠席やズル休みがなくなり四年前九八・五パーセントだつた出席率が現在では九九・三パーセントに上昇し郡内一の好成績を示している

機關車と三輪車衝突
荷主が負傷

一日午後三時五分ごろ小名浜町高山日本水産構内の検査課前鉄道踏切で構内機関車＝運転士坂上東一郎さん㈢＝とボンベーを積んだ磐城貨物第一営業所オート三輪車▼小名浜高3―0内郷好間分校▼学校対抗の部（決勝）小名浜高3―0内郷好間分校▼学年対抗の部（男子決勝）▼一学年　磐高3―1勿来高▼二学年平工高3―1小名浜高▼三学年　平工高3―2磐高（女子決勝）▼一学年　磐女商3―2四倉高▼二学年　平商高3―2磐女高▼三学年　平商高3―1磐女高（足時制決勝）

寫眞競技入賞者
小名浜地区署

小名浜地区署では去る二十日三十七名の全署員の寫真撮影競技会を小名浜海岸で行つたが三十日審査の結果、風景寫真では穂積巡査部長が一等に入選したほか次の入賞者を決定した

【風景寫真】❶巡査部長穂積正巳❷同小林利明❷巡査常松善一同松本栄❹同大橋豊乙進同連川顯夫

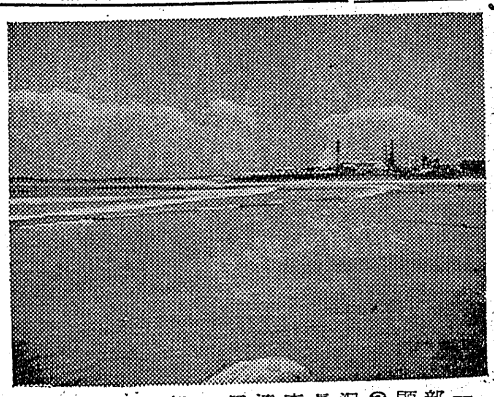

【鑑識寫真Aの部】❶巡査連川顯夫❷同松本栄❸巡査部長、小沢警尉❹巡査部長佐藤要作、巡査渡辺喜作❺同遠野光正、同熊田喜雄【鑑識寫真Bの部】❶巡査部長小沢警尉、❷同穂積正巳❸巡査佐藤一❹巡査部長菅野忠幸

小名濱高 優勝
石城高校卓球戰

磐城支部高校体育連盟主催の第四回磐城地区高校新人学年対抗卓球大会は去る三十一日午前九時から磐女商体育館で開き内郷、平工、小名浜、平二商、磐女、平商、湯本、磐商、勿来、四倉の十校が覇を競つた結果、学校対抗では小名浜商が優勝した、成績次の通り

平クラブが二年連覇
對小名濱庭球

第二回小名浜クラブ対平クラブ対抗親善庭球大会は三十一日午前十時から平松力岡公園テニスコートで挙行、老若男女の選手が入り乱れ親善にふさわしいゲームを展開、結局十三対十一で平クラブが勝ち二年連覇した、成績次の通り

小名浜
11―13平
坪内、鈴木4―3佐藤、愛川阿部、加藤4―3萩生田―河辺岡本、抜山1―4小室、緑川商木、藤沢1―4佐藤、江尻古川、鈴木0―4友部、早坂物江、吉田4―1大野、大和田片寄、抜山4―3市井、鈴木長谷川、田巻2―4小川、鬘藤山藤、降松2―4富川、中野伊沢、金子2―4藤田、佐藤鈴木、斎藤3―4渡辺、根本片寄、宮島4―0千葉、鴻池長谷川、吉田3―4山本、愛川坪内、鈴木4―3小室、緑川阿部、加藤4―3佐藤、江尻物江、吉田2―4友部、早坂片寄、抜山0―4小川、斎藤片寄、宮島4―2富川、中野坪内、鈴木4―2藤田、佐藤阿部、加藤4―1渡辺、根本片寄、宮島4―1山本、愛川阿部、加藤1―4友部、早坂片寄、宮島3―4友部、早坂坪内、鈴木（棄権）小川、斎藤

常磐炭盜難
三十日から一日午前八時までの間に常磐炭鉱内郷坑秋山販売所裏の木炭倉庫からピース二十コ入五箱、キャラメル、絣など八千七百円相当を盗まれた

路上で失敬
キャツチボールの御難

平市才槌小路一無職唐沢幸一㈡は去月二十八日午後五時半ごろ平市四丁目平郵便局脇道路で市内四丁目袋屋青果物店員沢崎陸奥男さん㈡がキヤツチボールをする際に脱いで置いたジヤンバー、腕時計、ボールペンなど（二千円相当）を盗んだ廉で二日平市署に捕まつた

北洋漁業の犠牲者
江名で供養祭

北洋漁業再開後の本県初の犠牲者一同漁業参加の江名町字北町大四金成松三郎さん所有サケマス独航船第八日丸（五一トン）乗組員村上節男さん㈡＝宮城県本吉郡大島村字アサネ＝は去月二十八日朝作業中海中に転落行方不明となり死亡を確認された旨通知があつたので、江名北洋組合では一日午後一時から同町寫寺で盛大な施餓鬼供養を執行した

内郷の二人組ドロ

内郷町白水字入山七二採炭夫須藤惣吉㈡は同字少年某と共謀で去る二十日ごろから五回にわたり同字広畑佐々木木動沢炭鉱の二十五馬力ズリ捲揚場からモーター部分品など約一万五千円相当を盗んだ廉で二十九日内郷地区署に捕まつた、余罪多数あるらしく追究中

財布をスラれた

内郷町御台境洗濯業雇人佐藤一夫さん㈡は三十一日午後七時四十分ごろ平市五丁目稲村パチンコ屋内で遊戯中、上衣左ポケットに入れておいた現金千三百円在中の布製財布をスラれた

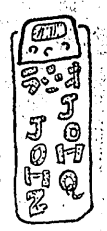

（3日）

◇新設電話◇
電話を新設致しました向本御利用の程御願申上げます
電話番號一三一〇番
御注文は多少遠近に拘らず迅速御届け致します
江戸前寿し　和洋　料理　有樂
平市聚楽館隣

神田の生れだってね道理で
越藤
小名浜　平市
●本麻ハンカチ　二五〇円
●牛皮バンド　二三〇〇円
●ナイロン男靴下　三四〇〇円
胸のハンカチがまつさらだよ。どんな粋な皆広を着たつて下着やネクタイがアチヤラカでは頂ぐにお里が知れるものざ。ま、一度藤越に行つてとつくり紳士用品で奴を眺めることだね。

夏の家具と冷藏庫
蠅張各種
洋服　タンス　ベビータンス各種
平指定商チケット御利用下さい
大勉強特價販賣中
自家製造　丸萬家具店
平市四丁目（郵便局前）

月拂で家が建つ
建築の福音！
家が月掛で抽籤も入札も無く早く申込めば早く建つ東北一の月賦建築、住宅は基より店舗、工場、増築、改装、修理の大小に拘らず御利用下さい、詳細は御来社願います
御結婚にはぜひ月払新築御相談で！
（建設大臣登録（ろ）第692号）
日本建物株式會社
平營業所
所長　大樂弘
平市大町三丁目　電話五八〇
募集　外務社員　本人履歴書持参下さい

京呉服
三井呉服店
平市南町
電九九〇

フジル特製トンカツ
電九九〇

モースは証人引札は万年　新しく生れるみんなの施設！
平けいりん
発走　11時
場外　福島市　郡山市　若松市　平市
月6 7 8 13 14 15

アサヒ生ビール
江戸前寿し　和洋食、飲物
なごみ
平市四丁目（局裏）電七三三番

総
たのしい生活は
正しい利殖から
ぜひ一度御來店下さい
本社　東京都千代田区神田司町一ノ十三
千代田經濟株式會社
平營業所　平市新川町電1288
御投資・壱萬圓以上
配當・毎月五分
期間・三ヶ月以上
（案内書呈）
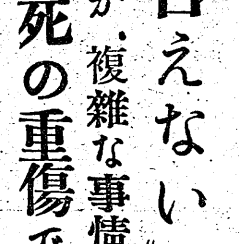
類似名稱會社並に僞外交員についての御知らせ
最近當社の姉妹會社云々とか當社々員である等と稱して投資金その他を詐取せんとする僞外交員が往行し各地に於て既に數件に及ぶ被害者が出ております事は誠に遺憾に存じます。「當社では出張勧誘等の外交に依る社外での契約は一切取扱い致しておりません」から當社を御利用される皆様におかれましては何卒かゝる虚言に惑ざる様御注意せられ今後共倍舊の御引立を賜ります様御願い致します
昭和二十八年六月
千代田經濟株式會社