夕刊 いわき民報

発行所
平市田町48 電381 1222
いわき民報社
編集兼印刷発行人 田原登

霜降小倉服
羅降小倉服 550円より
羅降中制服 900円より
専門店会 会員の店
かや

平市街の擴大百年の大計

都市計畫を實行にうつす

やがては田圃も立派な市街地に

今明年の繼續事業

平市では市街地の拡大、工場誘致等の基礎を確立するため懸案の都市計画区劃整理事業をいよ〳〵近く実行にうつす事になり、市当局はこのほど市会協議会でその概要を説明した、その執行は市長の職責であるが、今回は県の失業対策事業として実施する関係などから知事に委託し、その諮問機関として市議二名、学識経験二名、地区内土地所有者または関係者五名、助役など十名で構成する整理委員会を設けて協力する――その説明大要は次のようである

▼目的＝整理施行対照の旧新川以南に地区は、現在殷地であるが平市の都市計画上、または三十米道路の延長に伴う平―小名浜線道路開設により急速に市街地化を必要とされる土地と現在既に各人が農地の潰廃埋立、建築等を実施しているが、今に心で整理を断行せねば建築線の設定、道路網の完備、防火対策、衛生等の諸施設が出来なくなり全く無計画市街が出現して十年前の都市に逆行し悔いを百年のちまでも残すことゝなる、これが実現には種々の困難も伴うだろうが、地主にとつては地価の高騰は必然だろうから積極的協力を要請したい、なお本事業は工鉱業地帯整備事業の第一次計画として既に申請のものである

▼整理事業施地域及び費用等＝三崎の一部、菱川、下の町、新田地内全部、区劃整理面積四万三千二百七坪、事業費千二百七万五千円、事業期間、二十八、二十九年の二カ年継続事業

平にロータリークラブ

會長には諸橋市長　國際親善に進出

かねて結成準備中であつた平ロータリークラブ（仮）では十八日午後零時廿分からいわき民報ホールで仮発会式を挙行した、規約並に会長には諸橋市長、副会長に野崎寅八郎氏など役員を選挙決定国際ロータリー本部（シカゴ）に加盟申請を行つたので近く承認されることになつた、ロータリークラブは業者並に専門家の一流メンバーで奉仕の精神によつて職業を通じ世界の平和と親善に寄与するのが目的であり、平市もこのクラブによつて一躍国際舞台に進出したわけで今後の活躍が期待されている、なお当日は東京クの前会長柏原孫左衛門氏、郡山クの金森五郎会長ほか三名の会員も臨席した、平ロータリークの例会日は毎週木曜日午後零時廿分から一時間で、会場は田町ブラジルと決定した

会長　諸橋久太郎
副会長　野崎寅八郎
幹事　野沢武蔵
会計　坂本昌蔵
理事　新田目五郎
〃　正木昌次郎
〃　中野勇雄
〃　鈴木新右衛門
〃　坂井清之助

◇会員名
新田目五郎　阿部順吉　飯野藤男　猪狩四郎　市井茂　諸橋八太郎　諸橋鉄二郎　馬目勝次郎　正木昌次郎　野崎満蔵　野崎寅八郎　野沢武蔵　永山勇吉　中野勇雄　岡田健治　大槻庫　柴田徳二　坂本昌蔵　坂井清之助　鈴木新右衛門　内木宗八　横山徳男　谷口益雄　野内辰雄　山田勇

（写真は仮発会式）

第四回平市成人學校　廿九日に開く

第五回平市成人学校は二十九日から公民館で開く、入学資格は学校教育を終つた一般成人、定員は一学科につき五十人、期間は八月一日までの五週間、毎日午後六時から八時までの二時間、学科は国語科（鶴飼與嘉弘先生）社会科（鈴木義明先生）家政科（佐々木貞子先生）入学金は一学科五十円、申込みは二十七日まで公民館へ入学者は記念バッジが贈られる

四倉港海圖完成

海上保安庁では四倉港の海図を作成中だつたがこの程完成した旨小名浜海上保安部に連絡があつた、大きさは七千分の一で近く一般に発出される

麹の販賣は届出制に

平税務署では酒税法の改正で従来醸造で販売していた麹モヤシ、種麹、又は麹行商人は同署に届出、鑑札の交付を受けなければならないが殆んど実施していないので近く一斉検査を行う、違反者は五万円以下の罰金又は科料に処せられると酒税法にある

田植用魚が豊漁

小名濱港にドッサリ

十八日夜から十九日朝にかけ小名浜魚市場にサバ、イワシ、メジマグロなどの水揚げがあり田植用魚として近郷各地へ出荷された、サバは約七貫で今年に入つてから最高の記録を示し高値貫当り百八十三円から安値五十一円だつた、この半数はサバ節の原料になつた、大羽イワシは約四千貫水揚げ、相場は七十五円から六十円、うち三千貫は鮮度悪く肥料となり値段も貫当り三十円というバカ安値を示した、メジマグロは約四百貫でカツオが廻らないため値も高く貫当り四百六十円から四百三十円で取引きされた、一方江名港でも十八日ピン長マグロ四千貫、十七日は約一万貫の水揚げがあり賑わつた相場は高値貫当り四百七十六円から安値三百九十六円だつた

ハイキング

漁本町旅の会途上は二十一日波立薬師にハイキングを行う

人事消息

石城福祉協議会長若松時司氏は十七日西白河郡公共職業補導所へ出張十八日帰平

小名濱圖書館再開

整備のため休館中の小名浜町公民館二階の図書館はかねて十五日から一般に公開、午前九時より午後五時まで、日曜日、祭日やすみ土曜日は午前中、備付図書数二千四十二冊

岡目八目

物見

十年後にもらう十万円よりも、いますぐもらう一万円のほうが有難い――これは現実の生活に追われている貧乏人の偽わらざる心理である、しかし、国家経営にも都市経営にも個々の家庭の経営にも「百年の大計」があらねばならぬ、その意味で平市が都市計画を実行にうつすことは意義深いものがあると思う▼明治の初業、初代県令三島通庸は当時にしては無謀に近い思い切つた道路政策を断行した、そのために当時は負担過重に喚く民衆のえんさの声につゝまれたが、後年、その開発道路の本県産業振興への貢献は甚大なものがあつたという▼都市計画もまた、同じいれんにモルヒネ注射のような即効のあるものではないけれども、都市発展には不可欠の礎石であり、市民生活向上への希望の道の一つである、現在の苦しさを忍び希望に生きる事は敗戦で第四等国民に脈落した日本人の最も必要な心構えであろう（S）

天気予報

【今晩】北東の風曇り時々雨
【明日】北風初め曇りで降つたり晴れたり、海上今晩明日とも視界悪く多少風波が出るみこみ

募集
近日開店
女店員さん
二十才前後住込希望給優遇
平市田町六九
鈴木廣男

貸家
六畳、八畳、木造平家
共同水道の便あり
平市近郊参細面談（電話お断）
姓名任社 ㊐

急募
見習看護婦　數名
炊事婦　數名
配膳婦　數名
（料理の経験ある方尚可）
医療法人 松村病院
平市南町二十三
電話（本局一〇七番第二病舎一六九六番）

味で誇る
スキーソース
ドッシカワ・ソースター
東京 K.K.宮田商店 赤坂

初夏の生地洋服
婦人服 洋品 革カバン 其他
鈴木勘兵商店
一丁目電1638　平和通電732

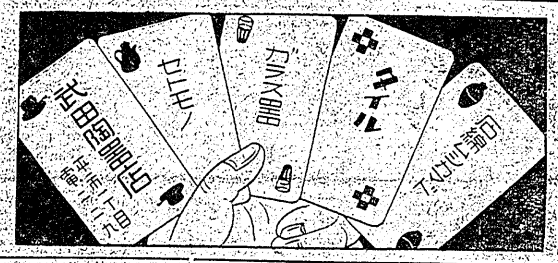

洋服は高屋
平二

貸ふとん
新川町
スズキ
電四三二

生ビールは東京醸造で

タクシー
大型
中型
小型の…
御用命は685番へ！
三井タクシー

内科外科
産婦人科
泌尿器科
久保木醫院
桂田町字畑三五（警察署北隣り）
院長 菅原崇介
桑原史郎
電（植田）二八番

三國一の花嫁
！ぜひ選ぶ夏布團
それは只今当店で発売中の、お手軽に洗濯が出来、衛生と実用を兼ねたタオル夏布団が、軽くて寝心地の良い毛布製のものと存じます。
●カバー付夏布団　千円より
●タオル製〃　一七五〇円
●毛布製〃　三〇〇円
●純綿湯上り
越藤
小名浜 平市

うまい!!
ぜひ会食

カバン袋物
専門店
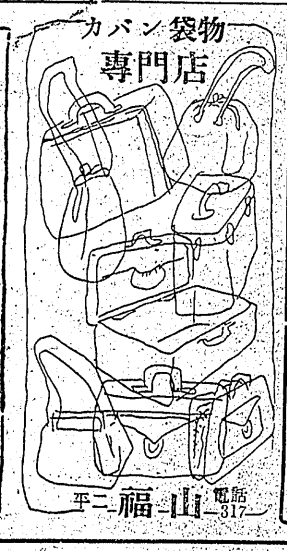
平二福山 電話317

御見舞
御贈答に
寄はれる
三幸の食品

第三回石城酒造品評会
優等賞最高第一位領受
優等首席賞受領
吟香に薫る
天宅
山宗酒造店
平市南町電三二二

日刊 1カ月金100円郵送126円（週2回四頁建）
（除月曜）定価一部（二頁）3円（四頁）6円 （第三種郵便物認可）

トラック、列車と衝突 平市内で
十三米引ずられ同乗人夫重傷

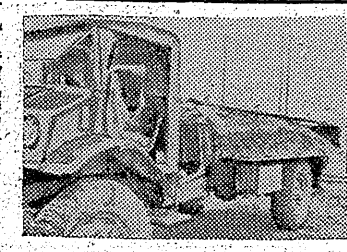

十九日午前九時四十五分ごろ、平市磯宮町地内猪狩専用線踏切で平市役所のトラック＝運転手三戸部重義(三七)＝が石炭ガラを満載して線路を横断しようとしたところ、進行して来た常磐線上り三九四貨物列車＝機関手猪俣直一(三九)と側面衝突、トラックは十三米ほど引きずられて中破、同乗していた平市八幡小路市役所日雇人夫坂本正さん(四二)は左太腿部内出血全治三週間の重傷 平市下荒川市役所常用人夫谷野耕栄さん(三六)は左太腿部に全治二週間の打撲傷を負い市内南町松村病院にかつぎ込まれた 原因はトラックが一旦停車せず横切ったため（写真は中破したトラック）

痲薬を押収

平地区警では十八日午後三時半ごろ江名町南町無職井福女(三五)宅を急襲しネオアゴチン一cc入れ二百本を押収した、手入先、販売先などを調べている

同人雑誌『作風』『原型』と改題

平市在住の文学愛好者菅田甫氏ら同人の発行する『作風』は地方文学界のため目ざましい活躍を示していたが去る十四日発行交友関係にあつた東京『果樹園』北海道『零点』との間に合流することが決定、新たに題名を『原型』と名称し七月から発行することになつた、同人は総員十八名で平では菅田甫、芳賀総郷、光田利雄の三名が加入その他は雑誌、新聞記者らによつて構成されている、なお『原型』は毎月平市で印刷される

平一中校舎完成

平第一中学校増築校舎が完成し去る十七日三年生が收容された、二階建モルタルの近代的設計で教室五総建坪一六六、総経費四百二十万円、堀江工業の請負で完成したもの、第二期工事は一千万円で今年中竣工の予定である

盲老婆の窮塲救う
警官も感心した青年

"いまどきに珍しい感心な青年だ"と湯本地区警の阿部巡査部長さんを感心させた青年

渡辺村泉田の品川白煉瓦工場工員高橋朋夫君(二二)は十六日夜九時四十分ごろ夜業の帰途湯本町関船字迎地内にさしかゝると道上にうつ伏せになつて苦しんでいる盲目の老婆があるので介抱して話をきくと内郷町宮字赤坂の清野キヨさん(六四)として湯本町の娘を訪ねて来たが、恋の悩みとやらだな"と冷やかしたのはほかならぬ警察市長！冷やかされたのは市長室勤務の鈴木康子さんである

フリルのついた純白のブラウスがその人柄をシンボルする、市役所の名花、市長室をいつも明るくなごやかにしている白バラである、この夏ははたちの夏、"おいしいつまでも市長にコキ使われていないで早くお嫁さんになれよ"といえば"あたし、恋愛だの結婚だのつて考えたことないのよ"と、ひどくビジネスチックにそらすのだが、手さげから覗けた本は『愛すればこそ…』"うふツ、これこそ、色こそみえねなんとやらか、…"と逆襲すると"あらツ"と瞬時、白バラ変じ赤バラとなる

明眸③
市長室の白バラ 鈴木康子さん

うれしいことに記者たちとは仲よしである、"喋くなつたせいかしら、あたしどのごろご飯がまずいのよ"といえばハンコを捺しながら"さて

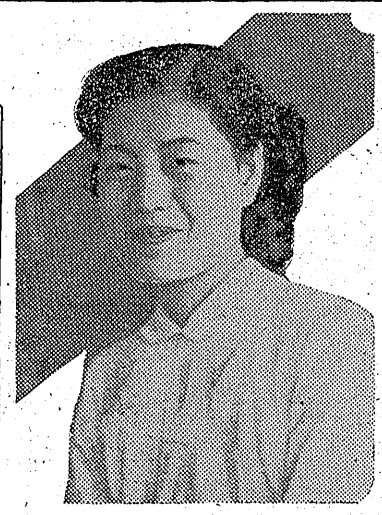

江名に崩れ
自動車の交通杜絶

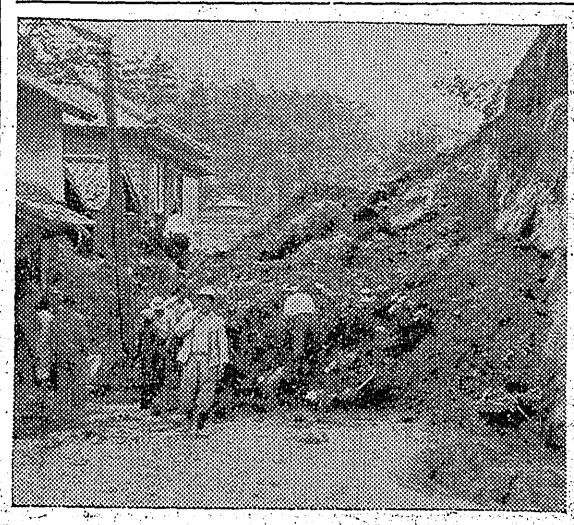

十八日午後零時四十分ごろ江名町大字中之作字榎戸十二地内県道に高さ約十二米、延長二十四米の約百坪のガケ崩れがあり交通不能となつた、附近には民家も多くあるが幸いに被害はなかつた 原因は雨のため地盤がゆるんだらしい、このため約十日間地崩れがあり交通遮断となつた、このため約十日間自動車は不通となりバスは折返し運転をしているが、同道路は磐城七浜の重要漁港にあたる江名、中之作、豊間の各港と常磐線泉駅とを結ぶ唯一の道路であるため鮮魚の搬出に支障を来し、今後は平廻りで出荷することになつた、同町では約百名の町民が交替で出動しトラック、三輪車を動員一懸命に復旧作業をやりだした、なお崩壊個所は俗に魔の道路と呼ばれている難所である

三十七俵 ヤミ米を押收

平鉄道公安室では平市磐の協力を得て十九日午前一時二十分平駅到着の常磐線上り二二列車を急襲主食物の臨検を行つた結果、無主物九十個、糧米約三十七俵を押收した

▼目撃者江名町三上繁太郎さん(三七)談＝二斗ぐらいの石が二つ三つ落ちてきたと思う瞬間ダアーンと大きな音と、もに岩盤が一度に崩れてきた

▼平土監鈴木技師談＝ノリ（傾斜面）が急なところへ梅雨で軟岩がゆるんだためだろう、復旧作業は町当局の協力を得て早急にしたい

▼伊藤町助役談＝犠牲者の出なかつたことは不幸中の幸いだつた、落ちそうな箇所の岩石を除去して応旧処置を講ずる（寫真は道路をふさいだガケ崩れ現場）

表彰さる平驛

平駅（駅長清水達雄氏）では十六日で三年間運転無事故を達成したので十九日山田水鉄局長が来平し表彰状を伝達する、無事故の記録は第十回目で命ばい副賞を授ける

湯本驛でも

湯本駅では一年半の間運転無事故を記録し十六日飼杯の表彰伝達式を行つた

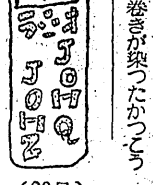

（20日）

ななはま

▼十七日の真夜中の二時ごろ湯本町八仙所在常磐炭鉱台の山世話方が叩きおこされた、何事ならんと起出てみると、なんと賀門ケビこそ早事だがフンドシ一本でスツ裸の左巻き老人だ、『深夜の裸女なら』エロチックでロマンチックだが、しなびた野郎のヌードなんか見たくもない▼面倒ながら湯本地区警に引渡すと、い、気なもので保護室の中で英語でペラく……"ハテなこれがホンモノの賀門サマか？斜陽族のなれのはてか？"と、警員連まで左巻きが染つたかつこう

放送 20日
前6・00 村のたより 町のたより 田植風景
前7・00 歌と軽音楽 福島放送
前8・00 軽音楽団、放送合唱団
後0・00 私たちの音楽 合唱 福島メリーコーラス
後1・00 人生探訪

料亭 一の井 平市田町一の九

塗料
建築 機械 自動車 家具
船舶各種塗料 顔料 其の他
塗装用機械器具一式
株式会社 ダイヤ塗料商會
平市南町67平和通り
電話平1351番

放射線・内科
谷口医院
平市 電一〇六五

いわき名物 銘菓
常磐 黒ダイヤ 最中と羊羹
平市田町 電936 市川パン店

仲田町 寿しは 電九一五

ナショナル ナショナル
電球 螢光灯 乾電池及ケース
発電ランプ アイロン 配線器具
硝子セード 類の御仕入は是非弊社へ
全製品代理店 平市1の47電636
ナショナル サンヨー
田村無線電機株式會社

ピアノ オルガン 高野文化堂 平市三丁目30米道路 電話1064番

牛と豚肉とハムソーセージ 藤越 平 電1282

平市二丁目 日東商会 ラジオ 月賦 六カ月 十カ月

眼鏡専門 各眼科医指定
指定商チケット利用下さい 玉屋
平市二丁目電910

平駅前でいつ何時でもお食事の出来る店 トキワ食堂 テンワ一三五九

タガス 新工
黒の女学生靴 自家製造靴 既製靴の二本立
平指定商チケット取扱店

ブラザー
【最高級品】 シンガー ブラザー トヨタ スクラム バイン
石川ミシン商會
平市2丁目 電1232

ラジオは藤越

土・日大奉仕

週に一度皆様へ利益の割戻しをする日です!!

GKシャツ・開襟シャツの祭り 20日より
☆1953年のトップモードを豊富に取揃えました
★カラー糊 一コ差上げます★★
650円以上のシヤツお買の方に進呈中

20日より 浴衣品も取揃えまして
夏の肌着大會（唯今開催中）

平本店20（土）21（日）22（月）
ゆかたと單帶の大市
陳列品目
☆磯浪ゆかた ☆婦人生活ゆかた
☆主婦の友ゆかた ☆袴染ゆかた
☆婦人クラブゆかた ☆東京本染ゆかた
☆主婦と生活ゆかた
☆大黒ゆかた
桐生單帶 300本陳列
桐生單帶（6寸）…390円
〃（8寸）…500円
主婦の友リツブル着物と單帶宣傳會
特別奉仕品（絹糸値上り時の手持奉仕）
☆トロピカル180円を95円 ☆最上キヤラコ85円
☆実用ギンガム50円を35円 ☆2023未晒75円
白格子色縞500反特別大奉仕！

仕入部 東京 小名浜 湯本 金沢 平本 平支 平坂 平本 平店

大黒屋