（1）　日刊（除月曜）　昭和21年6月1日　第三種郵便物認可　昭和24年2月23日　運輸省特別扱承認第283号　いわき民報　夕刊　昭和28年5月19日（火曜日）　第2147号

夕刊 いわき民報

発行所
平市田町48 電381・1222
いわき民報社
印刷兼発行人 田原 登
編集発行

スプリングコート
花のパリーとロンドンへ
空路御招待の全国連合大売出し
参加店
大かや

一人最高百萬圓

昨年度一億二千万圓突破

平労基署管内 労災保険支拂總額

平労基署管内の昨年度労災保険金支拂総額が此のほどまとまった、支拂総額は一万六千四百五十六件一億三千二百二十七万四千七百四十八円で事業別では石炭鉱業が一万四千九十五件、一億十六百八十八万七千円でトツプを占め次いで製造工業の千二十七件、七百五十一万八千円、土建業六百八十件、四百六十二万二千円、貨物取扱業百七十件、百十八万八千円、林業百四十七件、百三十一万二千円、交通運輸業二十六件、二十二万七千円其の他三百三十件、二百十七万千円となつて居り其の他の中では失業対策事業がトツプで百九十七件五十一万九千円、次いで漁業の百四十七件、百三十一万二千円である、保険金の内訳別では傷害補償が六百四十四件、五千三十五万六千円でトツプを占め次いで休業補償費七千八百五十六件、四千百七十一万二千円、療養補償費七千八百七十八件、二千二百九十一万九千円、遺族補償費四十八件、千八百十九万七千円、葬祭料四十七件、百八万八千円　打切補償費二件、六十四万二千円の順で最高の支拂額を受けたのは昨年十月中旬落盤で死亡した常磐炭鉱の採炭夫の未亡人Nさんの百十万九千四百三十円、最低は死亡した伐採業の女人夫に対する八万五千三百三十円であつた、また保険料滞納のため事業主の負担となつたものは五百二十五件、二百四十九万九千九百四十円で労基署では賦ばぬ前の杖に労災保険料を完納するよう呼びかけている

六月末竣工する

内郷一中新築工事落札

内郷町では一中新築工事（鉄筋コンクリート造二階建）を落札業者の入札を十六日役場で行い工費十七万八千九百六十円で東北電気建業会社に落札した、着工は二十日完成は六月一杯

詩集『潮』發刊

好間の上田冷人氏

好間村の詩人上田冷人氏はこのほど詩集田園心象『潮』を発刊した四六版廿七頁の瀟洒な冊子である

店頭装飾の講習會開く

湯本商工會

湯本町商工会の総会は十七日公民館に開き専門委員会、商店委員会の結成を行い店頭装飾講習会を五月下旬開くことをきめた

會長に鷺氏

石城郡議長會

石城郡議長会総会は十四日午前十時から石城地方事務所会議室で開き役員の任期満了に伴う改選を行い会長に鷺文治氏（植田町）が再選された、役員は次の通り

兒童達が養鷄

湯本一小

湯本一小PTA総会は十五日午後一時から同校に開き役員改選を行い会長に松本康造、副会長佐々木竹松、矢内よ三氏を選任した、なお二十五日から一週間実施する学校緑化特別週間につき協議し裏

『法案通過』に備えて

石城總合開發案練る

石城地方の総合開発促進運動は期を練ることになり明十九日午前九時から石城地方事務所会議室で町村長会、議長会、平小鉄道、磐城水利、産業道路、小名浜港湾、常磐線電化促進などの期成同盟会役員ら凡そ五十名が集まり鉱工業地帯整備促進法による地域指定に対する協議会を開き具体開発案を作成する運びとなつた

この法案は指定地に助成金や融資を国で補助するというもので地方産業界では同法案の国会通過を期待している

魚の鮮度保持講演

日程を變更

既報＝県水試主催の鮮度保持講演会は講師の水産庁東海水産研究所長博士の都合により次の日程に変更された、開講は毎日午後一時より演題は『漁獲物の鮮度保持及び加工品の防腐について』▼二十五日　県水試（小名浜地区）▼二十六日　中之作機船底曳漁協組（中之作地区）▼二十七日　江名漁協組（江名豊間地区）▼二十八日　四倉町県漁連会議室（四倉、久之浜、中村地区）

内郷傳染豫防策

内郷町では二十日から十月までの約六ヵ月間伝染病予防のため全町に呼びかけ衛生モデル競争を行う審査は毎週一回行い月末に統計して順位をきめ一位から五位までの部落に優秀標を贈る、優秀標は成績によつて移動する

公民館連合協議會總會

石城郡公民館連合協議会の総会は十八日午前九時から湯本町公民館に開き二十七年度決算及び事業計画の後二十八年度予算及び年間行事計画につき協議する

高校長會役員

石城地区高校長協議会正副会長は左の諸氏が推された

▼会長服部甲（平商）▼副会長大野三郎（平工）村田春男（内郷商）

産業校舎の上棟式月末

四倉中學の

文部省指定建築モデルスクール四倉中学校では去る三月から工費四百六十五万円で同校西側に東北六県下初の産業校舎を新築していたが二十八日上棟式を挙行する運びとなつた、産業校舎は平家建百六十五坪のモルタル式で工業教室、工具室、水産加工室、水産標本室、農業室、農具室、農業加工室など八教室を備えた堂々たるもので七月上旬完成の予定

中平窪優勝

平窪親善野球

平市農協組々合長カツプ争奪第五回親善野球大会は十七日午前八時半から第四小グランドに開き、平窪五代字の青年会、六チームが参加、熱戦を展開したが決戦に上平窪、中平窪チームが対決、一〇A対九で中平窪青年会チームが優勝見事カツプを獲得した

▼決勝　職場野　2005000.7　漁協組　150020　8A

【その二】茶道宗偏流碧玉庵社中二同主催によるお茶の会を午前十時より公民館で開いたが、参加者五十余名の盛況で女郎に混つて青年も三名あつた、先ずお六名のお嬢さんに免許状を授与したのち江名町永崎竹林宗睿氏の指導で茶道の奥義を披露した

小野志磨子（小名浜）斎藤美智子（同）比佐節（同）比佐セツ子（同）酒井美代子（江名）寺山モト（同）

磐崎教育總會

磐崎小教育総会は十六日午後一時から磐崎中講堂に開き一年間無欠勤教職員の表彰を行つた後役員の改選を行い会長江尻艦氏　副会長村内各校長を選任　なお磐崎小大平多美子（遊びについて）長倉小広辺昌子（低学年児童両の心理的考察）藤原小大衆理四郎（算数単位学習による基礎学力の養成）磐崎中松浦清（読書指導について）の研究発表があり午後五時盛会裡に散会した

小名濱連合PTA役員

小名浜町連合PTA定例総会は十六日一小講堂に開き役員を次の通り選任した

▼顧問安田善一（前会長）▼会長佐藤眞吾▼副会長鈴木佳勝　門馬忠男

養老園と盲啞校を慰問

內郷主婦の會

内郷町主婦の会では会員五十名が十五日午前九時から平養老園と盲啞学校の慰問を行つた、養老園にはキヤラメルを贈呈し慰安演芸を行い、盲啞学校には菓子を贈呈　賞ばれた

天気予報

十八日

【今晩】北東の風晴れたり曇つたり

【明日】北東後南東の風晴れ時々曇り午後郡合うす曇の多い天気　海上今明日ともおだやか

お茶の集いとソフトボール大會

濱ニ名小初物でつ

【その一】小名浜町海上保安部主催の開庁五周年記念親善ソフトボール大会が午前九時より第一小学校グランドに開かれた、何せ地元軍によるソフトボール大会は始めてに加えて、選手連は地出保安部長、管野水産試験場長、伊藤土事務所長等名士連なども顔を出し一チームの合計半令三百才以上とあつて大変な人気で珍プレーも続出して賑はせ、結局漁協組チームが優勝し、最高殊勲賞は柳内真一

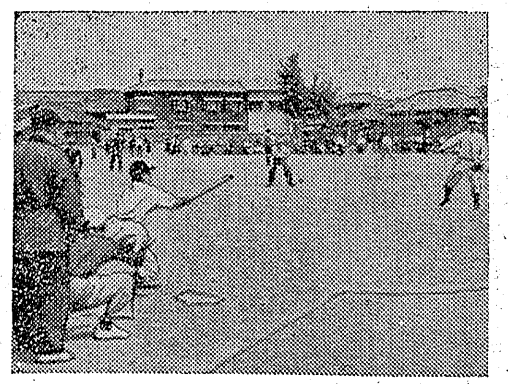

（写真はお茶の会とソフトボール大会）

日本一うまいソース
★青星ソース
絶讃行京東に一第の評好
福島縣特約店　平市内郷内半平商店

うまい!! まそ会三飯
◎安價提供創業五十年記念（壱カ月間）
各種金庫・書庫・手提金庫
防火扉・レジスター（ボタン式五桁）
東京・国松・橋本金庫製作所
東北代行　萩金庫商會
平市才槌小路二五電1352番

分譲新築住宅
一棟一戸建　舊平市内
各種　最適住宅地
各平屋、セメント瓦葺
◇六畳二間、廻廊下、玄関、台所各押入便所付
◇六畳四畳半、玄関、台所、押入床ノ間便所付
◇六畳、三畳玄関、台所土間、押入便所付
外数棟建築中
御希望の方は左記へ御問合せ下さい
ふじみ旅館内
平市新川町　電一一九六番

アサヒ生ビール
江戸前寿し　和洋食、飲物
なじみ
平市四丁目（局裏）電七三三番

ミシン
パインミシン　福助ミシン
芝浦ミシン　日産ミシン
工場　植田町北台町電二六
営業所　植田町本町電呼二七
飯塚ミシン商會

ぞくぞく當る　1枚50円　抽せん　5月31日
100萬圓
夢を買いましよう　樂しい夢を
一等百万円賞ぞくぞく当る大盤、二十四本…本月末に百万長者が一挙に二十四名出現する、こんなことは宝くじ始つて以来初めてのことさあ、百万円が当つたら、土地を求め住宅を新築し、それから電気洗濯器とテレビを買いあとの残りはどうしようと…楽しい夢は果てしがない今月の抽せん場所は街頭売出組にある百万円の幸運者を五人も生んだ福島市公会堂での抽せん会です
売捌所　各銀行の窓口、たばこ小売店、各駅売店　働銀町スティション

日刊1カ月金100円郵送126円（週2回四頁建）（除月曜）定価一部（二頁）3円（四頁）6円　（第三種郵便物認可）　いわき民報　夕刊　昭和28年5月19日（火曜日）　第2147号

『大森顕彰制度』を設定
優良會員を表彰
平市連青 各種行事を取決め

第二回平市連青評議委員会は十六日午後一時から市役所第一会議室に開き次の議題を協議決定、副会長に中根一美（上片寄）を補選、市連青功労者故大森勇氏の遺徳を偲ぶため大森顕彰制度を設けることになつた、なお県評議委員会から推選されていた滝口勝久（県専任副議長）伊藤武矩（県政治副部長）の両氏は市連青運動の充実を計るとの理由で推選しないことになつた

▼名画鑑賞会＝六月四日から十日迄（村八分）十八日から二十四日迄（混血児）を民劇で催す　前売五十円、終つて鑑賞会を開く　▼第二回業種別野球大会＝六月六、七の両日平工高グランド（予定）で催す、申込みは五月三十一日迄、田中会長宛（新川町）　▼大森顕彰基金制度を設けることに決定、毎年青年会活動功労者を表彰する　▼懸案の団旗を制定することに決め図案は第三中菱沼校長に依頼することになつた　▼顧問参与を次の通り推選した　◎顧問諮機市長、馬目県議、宇佐見市議長、酒井ソネ、渡辺教育委員長、吉屋貞一、鈴木光四郎、永野孝夫、会川一◎参与安孫子政義、草野四郎平

平商が優勝（男子の部）
三方部選抜高校庭球リーグ戦

磐城スポーツ連盟庭球部、高体連石城支部共催の本年度春季三方部選抜高校庭球リーグ戦は十七日午前九時から平市松ヵ岡公園市営コートで開催、地元から磐高、平商平工、磐女、磐農、平商女子の六校、相双地区原高、双高、相農浪江女の四校、県南地区田村高郡山商、安積高、安積女、郡山女の五校計十五校が参加して熱戦の末男子は平商、女子は安積女がそれぞれ優勝、赤Mを獲得午後六時終了閉会した、成績は次の通り

【男子高校の部】

▼Aブロツク磐高3―0郡山高　郡山高3―1原高　磐高3―2原商▼Bブロツク　田村高3―1平工　平工3―2双高　双高3―2田村高（同率のため負数勝敗かえびすや自転車店、サービス自転車店などから六、七本寄贈される、コースは平、郡、湯本、小名浜、江名、豊間、高久、夏井、草野、神谷の順で出発と決勝点は三十米の南端ロータリー附近である

▼Aブロツク安積女3―0磐農　磐女3―1磐農　安積女3―1磐女▼Bブロツク郡山女3―2平商　浪江女3―0平商　郡山女3―2浪江女　▼決勝　安積女3―0郡山女

磐高上遠野分校落成
磐城高校上遠野分校の新築校舎（山田村大木興男氏請負）落成祝賀式を十五日挙行した

磐高、小名水産代表に
高校新人ラグビー濱通り

県下高校新人ラグビー大会浜通り予選は十六、十七の両日、平工高グランドに開催、各チーム万全の気を吐き白熱戦を展開したが磐高小名浜水産がそれぞれ優勝、晴れの浜通り代表チームに選ばれ六月上旬郡山市に開かれる大会に出席することになつた、戦績次の通り

【十六日】▼第一試合　磐農（棄権）―双葉高（不戦勝）第二試合　磐高13―9平工高▼第三試合　小名浜水産9―0内郷高　第四試合　小名浜高30―0湯本高

【十七日】▼第一試合　磐高12―0双葉高　▼第二試合　小名浜水産9―0小名浜高

社會主任會議
石城社会主任方部研究会は次の日程で社会福祉事業を研究する　▼廿三日赤井役場▼廿四日上遠野村同▼廿六日大浦村同

日立製作優勝
實業親善野球

十四日午後三時半ころ曽間町塩屋町大洋漁業出張所漁夫神田芳弘さん(二)は同町塩屋崎海岸から五十米沖合に定置網を敷設するため同僚十二名と海中に飛び込み遠泳中波にのまれて行方不明となつた、地元漁船十三隻と潜水夫が捜索しているが十八日正午現在発見されない

漁夫波にのまる
鹽屋崎沖で敷網中

郡下各校結核検診
平保健所では管内抽出数二十八校に対する結核検診を十八日から来る十七日午後三時ころ渡辺村上釜戸地内の鮫川鉄水に水死体があるのを通行人が発見植田地区警へ届け出た、検視の結果去る十四日夜七時ころ泥酔し、山羊を引つぱつて来ると出掛けたまゝ行方不明となつていた上遠野村滝字表九六農業櫛田喜重さん方の雇人池出友治さん(三)と判明、泥酔して同鉄水に

酔っぱらい溺死

平、石城福し會
不良化防止策

石城、平青少年福祉協議会は十九日午後一時から内郷町公民館に開き社会調査の結果についての青少年の保護育成、不良化防止人身売買防止などにつき協議する

主婦たちが
文化施設を視察
常磐炭鑛で

常磐炭鉱主婦の会連合会では炭鉱地区の文化施設充実のため十三日午前九時から瓜出会長ほか四十名が湯本、鹿島、磐崎、内郷四坑の福利厚生施設の視察を行つた、視察感想は十六日までにとりまとめ反省会を開いた

出場百廿余名
市長杯も出る
廿日の片濱廻り自轉車競走

人気を集めている平自転車商組合主催、平市競輪課、県自転車振興会後援の片浜廻り五十粁素人自転車競走は明二十日に迫つたが、出場選手は百二十余名に達し、賞品は既報の賞金のほかに市長杯と優勝旗、かえびすや自転車店、サービス自転車店などから六、七本寄贈される、コースは平、郡、湯本、小名浜、江名、豊間、高久、夏井、草野、神谷の順で出発と決勝点は三十米の南端ロータリー附近である

身体障害者慰安
福し週間中に

来る二十日から二十六日までの一週間は身体障害者福祉週間となつているので石城福祉事務所では行事として身体障害者で職場に働いている人達を訪ずれ慰問するほか二十二日は県、日赤主催で補聴効果の無料検診を平保健所で開くなど多彩な行事を繰り展げる、なお期間中に身体障害者による職場座談会も予定されている

小名濱の小火
物置小屋焼く

十八日午前九時半ころ小名浜町横町四四理髪業安田亀吉さん(ま)方の物置小屋から発火、現場は繁華街のことて一時は大騒ぎを演じたが消防ポンプ自動車の出動が早かつたため大事に至らず建坪三坪の同小屋を焼き鎮火した、原因は湯沸中附近のカンナクズに引火したもので損害は軽微

映寫技術研修會
映写技術者免許証更新研修会は十九、二十日平市公民館で開く

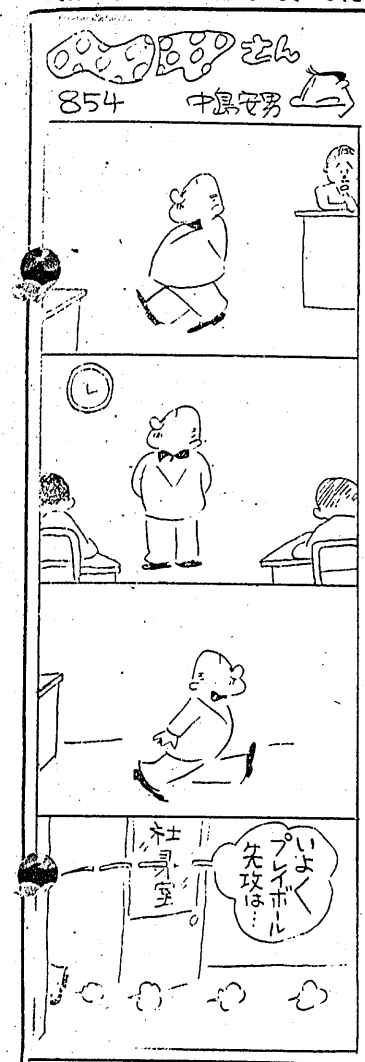

お酒 うまいお酒は 福の友 醸造店 豊田酒造店 草野村 電13

内科 小児科 レントゲン科 賀澤醫院 小名濱町花畑三七 院長 賀澤貞雄 電話二九三番

平市銀座街 電話二〇六 月並堂 御菓子司

9…金物部　651…セメント部　99…會計部　硝子部　999…庶務部　631…電機部　139…鐵鋼部　901…修理部　久 釜屋 諸橋合名會社

眼鏡専門 各眼科医指定 玉屋 平市二丁目 電910

14金ペン付 エリオット高級萬年筆 平市才槌小路電313 魁文堂

第19回幸運の苗植えて待つ実りの秋 常陽の幸運定期 幸運賞20万円 6カ月 1カ年 お取扱中 抽せん 7月22日 1口千円無税無記名 つねに明るい 常陽銀行

光風會伊藤畫伯の畫廊誕生 日展招待画家（特選数回無鑑査）伊藤四郎画伯の会心の作品をもつて館内を飾りました。夏には涼風を呼び、冬には心温まる憩健なしかも、行届いた作風を満喫下さい。なお作品の頒布お望みの向にはご相談に応じますから遠慮なく申出願ます。 藤越 小名浜 平市

楽しい生活は 正しい利殖から 株 出資・壹萬圓以上 配當・毎月五分 期間・三ヵ月以上（案内書贈呈） ぜひ一度御來店下さい 本社 東京都千代田區神田司町一ノ十三 千代田經濟株式會社 平營業所 平市新川町電1288

夜間洋裁 火木土 五カ月 あみもの 月水金 三カ月 生募集 あみものは昼間部あり デザイナー平土橋電四八九

肛門科 外科 上田醫院 平市南町（立局裏通）電話一二九番

皆様の御要望に応え 小型貨物車大増車!! ◇…多少にかゝわらず御用命願います 小型運転手数名募集中 磐城貨物自動車株式会社 平營業所 電話一八七番

耳鼻科 咽喉科 高柳醫院 西柳内明 平駅前（電一一三）

はかり修理専門 技術は優秀 修理は迅速 はかり一級販売 大森工業所 平市かじ町電一四六八