（1）　日刊　昭和21年6月1日（水曜）第三種郵便物認可　　昭和24年2月23日　逓輸特別扱承認第283号

いわき民報

夕刊　昭和28年5月30日（土曜日）　第2157号

夕刊
いわき民報
発行所
平市田町48　電381 1222
いわき民報社
印刷兼発行人　田原　登
編集副

津島松量入荷
坑木　一般建築材　秋田杉　木
曽檜　ラワン　ベニヤ板　潤柴
樹　車輛材
一材木店
平市五丁目電二九〇　五六

天然ガスの企業化

日本溫室に使用權讓渡か

日本溫室工業KK社長藤井宝一郎氏は同社の野田常任監査役を伴い二十八日正午市役所に諸橋市長を訪ね、前に交渉中の中平窪の天然ガス使用譲渡問題に就いて話合い商工委員らと共に現場視察を行つたが、藤井社長は『大丈夫企業化出来る』として再度ガス使用譲渡の申入れをした、市当局では近く商工委員会を開き、使用料その他詳細な手続きの件を決め使用譲渡させる意向のようである、藤井社長の企業化の見透しは次の様なものである

天然ガスは八千五百カロリーと高度なものでこれをボンベイガス化して一般にガス提出する、これは一日百本とみて一本二百四十円、用地は三百坪を坪当り二千円で買收（三十万円）する、なお本格的事業として温室野菜を栽培する、温室を二十坪のもの三カ所買收する、坪当り一万円として六十万円というもので市当局ではガス使用料としてボンベイガスの月間売上高七十二万円の半額か三分の一程度を徴收しようとする意図の様である

縣旋網漁業の定時總會

縣旋網漁協組では第四回定例総会を二十八日午後一時より小名浜漁協組合議室で開き、賦課金徴收金額を農林大臣許可（十五ノ以上の指定する中型旋網漁船）の場合は一カ統当り月額五千円、県知事許可（十五ノ未満）同二千五百円、また借入金額の最高限度は六千万円、一カ統貸付最高限度二百万円などを決定したほか賦課金の徴收方法即ち毎月定額金額を徴收か水揚げより天引きするかについては結論が出ず結局役員会一任となり同三時半閉会した

磐崎に駐在所

押売りに悩まされる磐崎村荷望の磐崎村巡査駐在所は藤原部落に敷地がきまり六十万円で六月下旬着工することになつた

平商店會總會

平市商店会連合会定期総会は二十六日午後二時から平市公民館階上に開き、二十七年度決算、事業報告に続き役員改選を行つたが次の三名が再選された、なお二十八年度の予定、新校舎は総二階五百八十二坪、普通教室十一、特別教室三その他校長室、事務室、使丁室など、竣工後現東校舎（九〇坪）は講堂と裁縫教習所になり、西校舎（六〇坪）は公民館と診療所を改修する

▼会長佐々木俊男▼副会長坂本昌蔵、橋本參司

合同檢閲

卅一日小名濱

小名浜町では消防署並びに消防団の合同検閲を三十一日午前八時より同町中学校で行う水野消防長の開団式をはじめ分列行進及び消防機器の操法などを繰り展げる予定なお午前十時より第一小、一中の両グランドにわかれて分団対抗野球大会を行う、組合せ次の通り

【第一小グランド】
第三分団―第五分団
第一分団―第二分団
【第一中グランド】
幹部―第六分団
消防署―第四分団

磐崎小新築七月に着工

磐崎小校舎一棟の指名競争入札は二十八日行い総工費一千三百十六万九千九百五十円で東部産業に落札、七月上旬着工、完成は十一月十二日の予定

兩親學校で不良化防止

好間第三小で

好間三小では炭鉱地帯の特殊環境にあるため少年の不良化防止に努力しているが二十五、六の両日渡辺校長等五名が問題児童の家庭を訪問実態調査を行つた結果子供の生活に対する家庭の無関心が非行の大きな原因になつていることが判つたので成人学級、両親学級などを開設し地域社会教育の向上に猛進することになつた

クレーン射撃會

平市射撃倶楽部主催県射撃協会、同協会平支部、県猟友会平支部後援の第三回クレーン射撃大会は六月七日午前八時半から平市飯野地内の市営射撃場で開く射撃方法は自動トラップ機二基を用いて方向不定に放出する的を一カ所十回二十点満点で競技するもので会費は本会費三百円、撃返費百五十円で一等から二十五等までに賞品が授与される

國鐵サービス批判座談會

四月から二カ月間は国鉄サービス運動期間となつているので水戸管理局では六月二日に沿線有志の意見をきく座談会を開く

磐崎村便り

◇磐崎中では二十九、三十の両日一泊二日で日光に修学旅行を行うバス旅行で二百十名が三班に別れ父兄の有志者が附添うことになつている

◇磐崎村長倉小のPTA総会は二十五日午前九時から同校に開き役員改選を行い会長土谷助次、副会長柴一枝、渡辺勝代諸氏を選任事業計画につき協議、少年保護福祉運動用具遊び用具の設置、図書放送室の設備拡充、成人講座、母親学級の振興など重点を置くことになつた

◇磐崎村内小中学校の児童生徒連絡協議会は二十四日午後一時から磐崎小に開き校外生活指導につき協議した結果児童生徒たちが相互に教育し合うことになりブロックを作り生活学習を行う、パチンコカミカン遊び、ずる休み、夜遊びはしない、冒険使いをよくすることなどを目的にきめ実行することを約束し間近に迫つている夏休みを有意義に送ることになり散会した

地域給引上協を結成

會長に市長 猛運動を展開

石城、平地区地域給引上げ連絡協議会は廿五、廿六日の両日石城地方事務所会議室に開き現在の二級地から三級地引上げ運動に関する問題を協議した結果、平市ほか次の十四カ町村を含めた石城平地区地域給引上統一協議会を結成、会長に平市長諸橋久太郎氏、副会長に石城町村会長の高木武一郎氏を挙げ常任幹事に県職組石城支部長永山徳三郎、平市役所職組長丹野平地方はお節句も旧暦で、端午の節句は新の六月十五日に当る、この雨があがれば鯉のぼりや武者絵のぼりが五月晴れの空にひるがえるだろう

由雄の両氏と決定、事務局は石城町村会事務局に置くことになり関係公務員四千六百名で今後一人三十円の資金カンパを行い中央の人事院に対し波状陳情運動を展開することになつた、現在二級地で三級地となる〆本棒、家族手当を含めた五分の値上げになるもの、湯本町は自下その運動中なので加入しないことになつた

好間　赤井　内郷　四倉　豊間　小名浜　江名　鹿島　磐崎　泉　植田　渡辺　勿来　錦

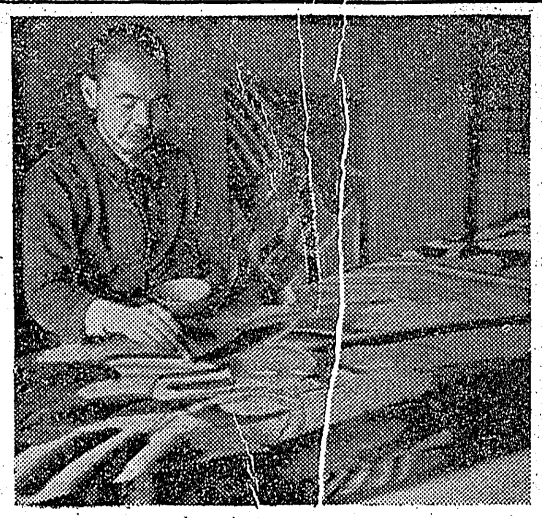

好間三小で表彰

好間三小では昨年四月開校以来十八学区に児童交通安全隊を結成し相互教育を行いながら部落民に対面交通を指導し交通道徳の啓蒙普及に努力してきたので二十六日PTA会と平地区婦から民間協力者として表彰された

き描幟な忙多

平市にタッタ三軒しかない幟描き屋さんの話をきくと

去年の倍の注文で夜なべをやつても追いつきません、出るのは長さ一丈二尺に幅二尺ものの一匹で店では千円位でしようか描き賃はタッタ二百円程だから忙しいだけですよ

とうれしい悲鳴…これも復古調再軍備時代のせいか？…（寫眞は幟描きに大童の絵師）

對面交通はゼロ

内郷の交通調査不良

内郷地区管では二十七日午後七時から同九時まで堀坂、金坂の二カ所で一斉交通取締を行い交通自粛中の指導の効果を調査したが成績は依然として悪く交通道徳思想の低さを物語つた、三十才以上の速度違反者一人、駐車自動車無免許運転二人、無燈火二名、説諭注意は数百件にのぼり対面交通をする者は数えるほどで無燈火で注意された同町白水字広畑少年某（七）が同町綴字堀坂両木勝夫君（二）をひき逃げし追跡されて捕まつた事件もあり同署では今後とも厳重に交通取締を行うと語つている

會大曲浪

開く　石城支部主催の身体障害者福祉平、四行五曲師を招き次の日程で興行する、なお入場料は一般七十円、身体障害者は半額

▼六月四日　平和会館（湯本町）▼五日　両木座（小名浜町）▼七日　四倉小学校講堂▼八日　平市公会堂▼九日　日曜会館（赤井村）

天気予報

二十九日

【今晩】東乃至南東の風やゝ強く初め雨後雨が降つたりやんだり

【明日】南東の風初め緩り後時々曇れ、海上今晩はシケ気味漁船は注意を要す、明日は風波が高いとみ

新巻さけ入荷
海産物問屋　食料品
吉三國屋
平市三丁目電一九四

日時　五月卅一日（日）午前十一時より
會場　平市公會堂日本間
第三回　小唄春藤會
主催　小唄は滿豊
後援　芸能組合

タクシー
大型
中型
小型の…
御用命は6855番へ、
三井タクシー

キユピーマヨネーズ　徳用各種多数入荷　三幸

ソロバンと簿記
眼と耳からの科學的正しい教育
ソロバンと英語の
（聴視覚教育の実施）
一、珠算專科（夜間）小学三年以上　毎日入学
一、實務科（昼間）中卒以上
簿記、珠算、英語、商作、税務、書道
一、日曜講習（英語部、書道部）
●入学案内書進呈●
平商工会議所指定
認可
共進高等實務學校
本校　平市番匠町（機関庫裏側）
分校　湯本町上町

優良ラワン材　大量入荷
秋田杉板　ベニヤ板と銘木　米檜平　格安勉強
織田銘木商店
平市紺屋町　電四六〇

◇本日發賣◇
夏の味覺の王座

例年の通り発売致しました
何卒倍旧の御愛顧をお願い申上げます
東龍軒
平市中央通り　電1136

お待兼ねの東京松竹歌劇團平公演
主催　平市常磐炭礦野球後援會　後援　常磐炭礦行事部
◆絢爛華麗歌と踊りの大饗宴◆
川路龍子
小月さえ子
南條名美
平出身　鳩見あかね
ほか大挙60名
東京踊
期日　6月4日
午後3時　7時の2回
會場　平市公會堂
前賣券　大人200圓學生150圓
當日券　大人250圓學生200圓
前売券は市内各所にて発売中
他酔千鳥1景　白樺の悲歌4景上演
★フイナレーに平専門店会よりのサイン入マルセンボールが投げられます★

湯本で嫉妬の兇行
情婦の相手を刺殺
女の面前で一撃、犯人は自首

殺された牧田

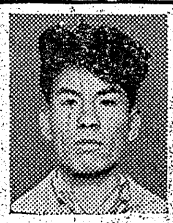
殺した赤川

二十八日午後十時半ごろ磐崎村上湯長谷字上の台自由労務者（元興行師）赤川甘昭（三四）は実弟甘孝（三）と同居人広里弘（三七）の両名に命じ予て同人の湯本町商倉自由労務者佐藤ハツ（三二）と関係があると噂のある同町笠井自由労務者牧田正雄さん（三）を自宅に呼び寄せ居合せたハツや弟等の面前で〝俺の女と関係したろう〟となじり牧田さんは赤川の見幕に脅え〝関係は絶対ない〟と否定したが情婦ハツは赤川の詰問に堪え切ず関係の事実を白状したので赤川はカツとなり懐中に忍ばせていた刃渡一尺の七首で牧田さんの右下腹部を二回突き刺して瀕死の重傷を負わせ、同座の弟等が驚いて同町常磐炭鉱磐崎病院に担ぎ込み応急手当を加えたが出血多量のため二十九日午前一時半絶命した　加害者赤川は兇行後十二時半ごろ湯本地区署に自首し傷害致死罪で取調べを受けている牧田さんの死体は二十九日午後一時平市竹林医師が解剖した

足りない女

赤川とハツは昨年二月ごろから関係し夫婦同様にほとんど同棲していたが、ハツは二年来自由労働者として働いていたが若父や弟も省みず少し足りない女だという、牧田さんとの関係は去る一月ごろからあったらしい、赤川は住民登録もせぬ与多者風な荒んだ生活をしていたといわれる

〝眞面目な男〟

被害者の義兄談

殺された牧田さんは終戦時名古屋で自動車の運転手をしていたが間もなく来郡し常磐炭鉱磐崎鉱勢力寮に入り採炭夫となり同じ職場の門馬ハル子さん（三四）と結婚、長男進ちゃん（四つ）の二名が赤痢健康保菌者と決定したので二十九日隔離した

横領元教諭
懲役一年半

湯本町三函元磐高教諭鵜沼昂一（三〇）の公金横領にかゝる最終公判は二十九日午前十時から地裁平支部に平岡裁判長係り、中村検事、若松弁護人立会で開き懲役一年六カ月（執行猶予三年）の判決言渡しがあった、鵜沼は本年二月十日から同月末ごろに受持ちの生徒三十名から預った大学進学受験料八万七千二百八十円を自己消費したもの

富士五湖廻り
七丁目親睦會

平市七丁目親睦会（会長松本東太郎氏）では六月二日から二泊三日の日程で箱根、富士五湖廻り親睦旅行を行う、参加は松本会長ほか会員三十名で費用は納税組合の奨励慰労金でまかなう

リヤカー拾う

内郷町綴字一の坪三七一中生鈴木三郎君（四）は二十七日午後三時ごろ同字地内綴駅東信号所裏で中古リヤカー一台を拾得内郷地区署に届出た、内郷地区署では昨年十二月ごろにも御厩地内で拾ったリヤカーの届出があったが受取人がないので処置に困っている

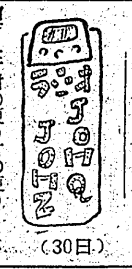
（30日）

赤痢保菌者

内郷町衛生課では夏季伝染病発症期に備え二十五日各学代地区三百人の一斉検便を行った結果、宮小六年生高杉康広君（二）住吉坑職員伊藤正二さん長男清ちゃん（四つ）の二名が赤痢健康保菌者と決定したので二十九日隔離した

痲薬密賣團擧る
湯本　韓人女も混る五名

湯本地区署ではかねて覚醒剤ネオアゴチン注射液の密売ルートを内偵中だったが二十八日磐崎村大荷田二〇七田川照男こと季世（三）湯本町上川七無職酒井ヒデ子（三）同町三函五七露店商大和田富三（三四）同町水野谷字千代鶴一運搬夫宮田孝作（三）同町関船字上関一六四無職五十嵐八雄（三）の五名を覚醒剤取締法違反容疑で一斉検挙した、田川は去る一月ごろ住居不定の徳田心（三）と称する韓国人からネオアゴチン注射液二千ccを譲りうけ三月上旬ごろ六回にわたり千六百ccを酒井ヒデ子に売却依頼、酒井は上記注射液一ccを五円乃至七円の割で大和田富三外二十名に売り飛ばし、なお大和田は酒井に頼まれ去る十二日ごろ数回にわたり宮田、五十嵐など町内の不良の徒等に密売していた疑い

モデル校視察好聞中のPTA役員十名は六月二日から一泊二日の予定でモデルスクールの教育課程及び施設などを視察し、教育の向上を図るため郡山地方の中学校訪問を行う

サバ四萬貫
脈わう小名濱

十九日朝にかけても地元及び廻船大カ統が大サバ四万貫を水揚げ賑わった、取引価格は貫当り九十円から五十五円で県内外の各地へ出荷したのを初めサバ節加工原料へ廻した、小名浜漁協組の話では同立磐部で取扱った本漁期に入ってからのサバ水揚げ実数はざっと三十万貫に達しているが昨年の成績より比較して値が、がら少ないという、なお二十九日は朝から雨のため小名浜港は待期中の地元廻船など約四十カ統二百隻、旋網漁船が集結、岸壁は船、船でぎっしり詰っていた（写真は水揚げ中の大サバ小名浜魚市場にて）

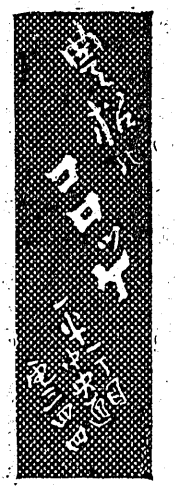

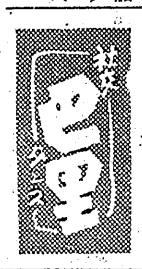

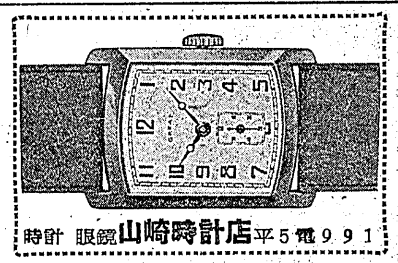

初夏の生地洋服
婦人服　洋品　革カバン　其他
鈴木勘氏商店
平市材木町繁楽館前
一丁目電1638　平和通電732

産婦人科
中田医院
平市材木町繁楽館前
電話一〇九七番

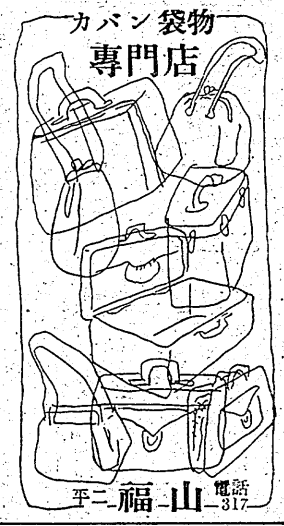

梅雨に備えて
雨具の御用意を！
御履物と
紳士用　婦人用　洋傘
蛇の目傘　番傘
レインシューズ
各種豊富に取揃えました
平指定商チケットを御利用下さい
小松履物店
平駅前通電1439　平和通り電573

初夏に おくる
半袖セーター
目に青葉、山ほとゝぎす、初鰹
爽やかな初夏の風に、皆様に一層発潮と御活動して頂くため特にお贈り致します藤越の格安な純毛半袖セーターの売場を是非一度ご覧下さい。
●半袖セーター　三八〇円
●混紡　七〇〇円より
●純毛
小名浜　平市
藤越

青鳥屋 藤森
皆様の御要望に応え
小型貨物車大増車!!
◇…多少にかゝわらず御用命願います
磐城貨物自動車株式会社
平営業所
電話一八七番

記念懸賞當選發表
平専門店会加盟一周年
今般平専門店会加盟一周年記念懸賞募集に際しては皆様の多大なる応募の御援助をいただき厚く感謝申上げます。尚正解者が多数有りましたので抽選会の結果別項の十五名の方を決定致し当選者には招待券引換通知書（引換六月十日まで）を差し上げます
解答　❶平専門店会の店　四十九軒
❷空路御招待行先　パリーロンドン
❸五つの国花　さくら（日本）ばら（イギリス）ゆり（フランス）けし（インド）はす（エジプト）　❹街頭放送宣伝中　ルバール（美眼めぐすり）アメールデツクス（消毒薬）仕上のり（カラー、ワイシヤツ）　❺いわき民報　常磐毎日新聞
【当選者】平市　田中亀次郎　田中耕四郎　西山憲助　商木卓三　佐谷久枝　作田文平　鹿野思男▼内郷町　石川良子　本間栄子　本間勝雄　鈴木順子　円谷清一▼好間村　海野政利　海野太平▼四倉町　独口和子　以上十五名
引換方法　引換通知書にて六月十日まで引換所にて御交換下さい
引換所　平市田町　あこう薬局　懸賞係

大黒屋が月末皆様へ贈る春物一掃ビツクリ奉仕市
30日31日（土・日）
☆大黒屋仕入部が東京有力メーカーの協力を得て皆様へ贈るメーカー棚上げ春物一品残らず大奉仕☆
棚上げ…とはメーカーが來年迄持越す考えで棚上げした品を特別値段で奉仕させたのです　バリーツとした優秀品から半バもの…格安品…色とりどりのビツクリ値段品が賣出されます是非御一覧下さいませ
婦人スカート　三八〇円…二九〇円
〃　〃　一〇〇〇円…七〇〇円
〃　〃　七三〇円…四五〇円
〃　〃　六八〇円…四五〇円
殿方ジヤンパー　一三〇〇円…七〇〇円
セルテート（服地）二八〇円…一八〇円
オツトマン（〃）一七〇円…一〇〇円
Yシヤツ（特価）一三五〇円…九〇〇円
〃　〃　二五〇〇円…一九〇〇円
〃　〃　二九〇〇円…二二〇〇円
アメリカンYシヤツ三〇〇〇円…一二〇〇円
〃　〃　一三〇〇円…六〇〇円
〃　〃　一一〇〇円…六〇〇円
純毛半袖セーター四八〇円五〇〇円五八〇円六三〇円
小供セーター二八〇円三〇〇円二六〇円
東京仕入部　金坂店　小名浜店　湯本支店　平本店
皆様の利益を謀る店
大黒屋
☆常陽銀行側特設ビツクリ奉仕品賣場を是非御覧下さいませ
☆大黒屋のBB商品とはBESTBUY最善の品質 最善の値段 最善の御買徳品です☆
☆大黒屋独特のBB商品が毎日店頭内に発表されて居ります何卒ご研究とご批判を下さいませ
奉仕動機に依る経営
奉仕は利潤に先行す