日刊　昭和21年6月1日　第三種郵便物認可
（1）（除月曜）　昭和24年2月23日　運輸省特別扱承認第283号
いわき民報　夕刊　昭和28年5月31日（日曜日）　第2158号

夕刊
いわき民報
発行所
平市田町48　電381・1222
いわき民報社
編集兼印刷発行人　田原登

6月のコヨミ

6日　芒種
10日　時の記念日
11日　入梅
15日　旧端午
22日　夏至
30日　大祓

暗い夜の街に明るいニュース

大アーチ立てて
二丁目商店會 夜間営業の魅力

〝暗黒の夜の平市商店街に灯がともる！〟という夏場向きな快ニュース

平市商店街はまた盛のある午後六時ごろからバタくと大扉を閉めて夜は真ッ暗　駅の玄関先で目抜きの三十米道路に露合店が並ぶ殺風景さ〝浜通り随一の都市なるものがこれでは外来者の印象がよくなかろうし夜長の夏場に買い物も散歩も出来ない〟―と市民から不満の声があり、商工会議所、市商一課などがなんとか夜間営業を出来ないものかと商店連合会に呼びかけてはいるが賛否両論あつて一向夜間開店は甲々纏りそうもないと見られている矢先、〝よそさまがおいやなら私共だけでもお先に…〟とばかり、二丁目商店会が工費百二十万円を醵出し、常盤銀行支店と（写真はモデルアーチ）

菊屋楽器店の間、伊関呉服店と遠藤帽子店との間にネオンで飾る高さ十八尺の大アーチをおっ立て、六月省し七月上旬にはお目見得の運びで同時に加入商店は賑々しく夜間営業をやり出すという

〝經費倒れ〟
反對者の言い分

二丁目商店会が、夜間営業をやり出したら他の商店街はどう出るか興味ある問題だが、市民の要望もあり商工会議所と四商工課が肝煎りしているのに一般商店がなぜ夜間営業を渋っているか？―その反対理由をきくと

❶従業員は労基法で実働八時間に縛られ二時間超過労働を加えても変則制にしなければならず外来者の多いこの市でそれだけの人件費と電灯料を払つて採算がとれるか疑問だ

❷交通機関が止まつて従業員の帰宅が困難になるなどをあげている

盲校 養老園慰問

常磐炭鉱内郷鉱西区主婦の会員八十五名は三十日午前中市盲啞学校（副三部兼治氏）を慰問、半養老園を御土産品とレクリエーションで慰問する

好間三小新緑展

好間三小では三十一日第二回新緑展を開く、全校児童八百九十名がそれぞれ新緑の候に因んだ工作図工品一点を出品、学級ごとに展示会を開く、父兄を招く

湯本の質屋組合結成

盗品の買入れが多く問題視されていた湯本町質屋営業者は廿六日組合を設立し防犯に協力することにした、役員は組合長佐藤和平氏、

日収千二百圓
名物貝焼造りに繁忙

江名町永崎部落ではいま夏の味覚の王座として食道楽から賞味されている貝焼の製造で忙しい、これはウニの卵巣を貝に詰め洗面器の中に約七個位入れ更にフタをかぶせて蒸し焼にしたもので半農半漁の各戸では一日二、三十個の貝焼を作つている、相場はハマ渡し三十五円で最近東京方面からの注文が多く四十円位にはね上つているが日収千二百円とあつては劇がよく、これから夏にかけ最盛期に入ると生産は五、六十個にはね上るとこう大したもの、然し漁師さんに云わせると『今年は潮流異変で稚ウニが死滅したため期待した程生産が上らず月に十二、三日も海に入れゝばよい方で海水が冷めたいため今は生命がけの仕事だ』と説明している（寫真は貝焼造り）

『底曳を延縄に』
転換の自信付く
四倉の試験船好成績

百貫、サメ四百貫などを水揚げ、マカジキは一貫当り平均四百五十円でざつと五十万円の水揚げ金高だつた、県水試管野場長は漁況聴取のため二十七日上京、二十八日朝小名浜に帰つて『底曳漁船を近海延縄漁業に転換しても今度の試験航海の結果有望である』と自信たつぷり次のように語つた

『今度の航海は一回目のため漁業も広範囲にわたつて調査したようだが主漁場は小笠原諸島近海だつた、マカジキが最も多く値かながらバチ、クロマグロなども獲つてきている、今次の試験目標だつた鮮度の保持については比較的成績が良く漁倉の改造並びに防腐剤フラスキンの使用によつて底曳船でも近海延縄漁業に転換できる自信がついたなお同試験船は二十七日水揚げ完了と同時に第二次航海に出港したり）

綜合開発の大波
上
平に常磐鑛業所の設立も

既報＝常磐地区工鉱業地帯整備に関する県当局の綜合開発計画は大要次の通り、建設資金によるとこれらの事業費は五分ノ一が国庫補助で他は地方債として実施する計画である、常磐地区としては五カ年継続事業として総額九十三億四千八百万円にのぼるがうち平市関係だけで十七億六千九百二十万円にのぼつている、県の綜合開発の内容をみると

一、工鉱業用地計画二、工鉱業水道計画三、工鉱業排水施設計画四、工鉱業交通施設計画五、港湾事業計画六、一般土地区劃整理計画七、工場及事業場建設改良計画八、事業資金総額の各項に亘つている

【工鉱業用地計画】

一、埋立による用地造成計画▼小名浜港の整備により絶好の臨海工業用地となるので港に面した小名浜町弁別地区八十万坪を町営で埋立て金属チタン工業及び専売公社小名浜製塩工場拡充（マグネシユーム工場併設）並びにソーダ工場用地に充当する、既に専売公社は拡充計画を持つておりその他もほゞ諒解の見透しがある▼四倉新堀川地内一万坪を町営で埋立て低品位炭利用による尿素肥料工場を誘致する計画二、整地による用地造成計画▼平市谷川瀬地区に現在常磐で炭田探査のボーリングを行つており成績良好なのでこの地区に常磐炭鉱磐城鉱業所を作る計画であり、これがための敷地十五万六千坪を薬師神山の切崩し土砂により整地計画▼平市平鎭地内の十万坪は荒廃地であるが夏井川からの取水も容易で天然ガスの埋蔵があり天然ガス工場を市営で設立し温室設立による草花、野菜栽培及び市民にガスを供給する▼平市上平窪にある約三万五千坪の畑地帯でこゝは河川改修による荒地のため自然整地を行い大館山より石灰石、常磐の低品位炭を含合してセメント工場を誘致する▼平市谷川瀬地区又は鹿島村上矢田地区は常磐の谷川瀬鉱市寧之内地内の現在水田地帯この地区は夏井川の取水も便利で鎌田山の切崩し土砂で整地し低品位炭による尿素肥料の合成から更にアクリルト、ニトリル合成繊維工場を誘致する

工鉱業交通施設計画五、港湾事業計画六、一般土地区劃整理計画七、工場及事業場建設改良計画八、事業資金総額の各項に亘つている

【工鉱業用地計画】

一、埋立による用地造成計画▼小名浜港の整備により絶好の臨海工業用地となるので港に面した小名浜町弁別地区八十万坪を町営で埋立て金属チタン工業及び専売公社小名浜製塩工場拡充（マグネシユーム工場併設）並びにソーダ工場用地に充当する、既に専売公社は拡充計画を持つておりその他もほゞ諒解の見透しがある▼四倉新堀川地内一万坪を町営で埋立て低品位炭利用による尿素肥料工場を誘致する計画二、整地による用地造成計画▼平市谷川瀬地区に現在常磐で炭田探査のボーリングを行つており成績良好なのでこの地区に常磐炭鉱磐城鉱業所を作る計画であり、これがための敷地十五万六千坪を薬師神山の切崩し土砂により整地計画▼平市平鎭地内の十万坪は荒廃地であるが夏井川からの取水も容易で天然ガスの埋蔵があり天然ガス工場を市営で設立し温室設立による草花、野菜栽培及び市民にガスを供給する▼平市上平窪にある約三万五千坪の畑地帯でこゝは河川改修による荒地のため自然整地を行い大館山より石灰石、常磐の低品位炭を含合してセメント工場を誘致する▼平市谷川瀬地区又は鹿島村上矢田地区は常磐の谷川瀬鉱

【工鉱業排水施設計画】平市谷川瀬、蒋ノ内、平窪、上矢田矢田川、鹿島水野川、磐崎湯川、江名永崎平市荒川竪坑排水、藤原川河口切替、好間堰水路改修好間川河川改修、植田鉱排水、平市新川支流の各所が計画されている

小名濱で豚の注射

小名浜町では豚のコレラ予防注射を六月三、四日に行う、料金は生後五カ月以上のもの百円、五カ月未満は五十円、なお生後一カ月以上の豚を三十日までに願査する

工鉱業水道計画

❶石城南部地区の水利開発、この計画は俗に磐城水利開発計画と呼ばれているもので小名浜、湯本等常磐南部地域の工業用水不足を解消せんとするものである、即ち第一期工事として上遠野村大字根岸地内の入遠野川合流点直下に取水堰を設け三、七三八立方米（秒）の水を取り御斎所街道を横断し渡辺原、江田、川田、好間川を経て平市谷川瀬に至る延長二万二千百二十米の導水を行い第二期計画として御斎所峠地点に高サ六十米のダムを設け豊水時に千二百万㌧の水を貯水して工業用水の漸増に備えんとするものである、第一期工事分の費用はザット八億円、❷石城北部地区水利開発、この計画は夏井川水利開発計画と呼ばれ常磐の北部工業地帯の工業用水不足を解消せんとする計画、即ち夏井川の水を赤井村日渡附近で取水し平市北部の工業地に供給するもの、費用二億円❸平市水道拡張工事と平市における工業振興に伴う人口増加に対処して用水の補助をなさんとする物❹好間村上水道工事、好間村における炭鉱工業用水を補給し上水道用水を確保せんとする計画

お手持株券と現金は
有利安全な投資を！
年中無休
午前9時
午後7時
月五分確配
換金自由
新利殖法
富士証券投資
平営業所 平市田町30米大通り
三延ビル 電1017
本社 東京都新宿歌舞伎町
電四谷0233 4888
他出張所・営業所 各地9カ所

壽 五月人形
武者人形 座敷幟
兜 具足 道具類
セツト 鯉 吹流
地下大衆食堂
御利用下さい
香水化粧品など
流行の粋を集めて
陳列販賣中
初夏の雑貨サロン
1953年初夏の洋品雑貨のアラモードの特賣中
ネクタイ 学帽 靴下 メリヤス肌着 靴
ハンドバツク 皮カバン 洋傘 雨靴 セーター
壽百貨店
平信販チケツトを御利用下さい

日刊1カ月金100円郵送126円（週2回四頁建）（除月曜）定価一部（三頁）3円（四頁）6円　（第三種郵便物認可）　いわき民報　夕刊　昭和28年5月31日　（日曜日）　第2158号　（2）

反對の運動展開

磐高、磐女 小學區制問題で

磐商、磐女両高校のPTA同窓会並びに有志から成る小学区制反対第一回常任委員会は二十八日午後一時から磐商に開き委員三十数名が集まり午後五時過ぎまでに亘り小学区制実施になった場合にどうなるか、その是非に就き熱心に検討協議した結果、全員小学区制反対の意見で委員会の名称を『石城地方高校学区制実施になった場合の啓蒙に関する連絡のため、今後一般の世論を高めるため推進母体として委員長に前湯本町長松本久吉氏、副委員長に山崎忠兵衛氏（磐商同窓会副会長）木山茂彦氏（磐高PTA会長）服部梅吉氏（磐女PTA会長）酒井ツネ氏（磐女同窓会長）を決定、各町村方部にそれぞれ委員をあげ両校のPTA同窓会と密接な連絡のもとに小学区制反対の猛運動を起し来月五日ごろに再度同委員会を開き県教委始め関係方面に強力な反対陳情を行うことになった

委員会では種々意見が述べられたが小学区制がどの様に実施されるかその区分方法が明らかではないが一般の世論を高め小学区制実施になった場合の啓蒙を計るため石城地方が二乃至三地区に区分された場合を予想し、その時のデーターを出し検討したが平市の場合、小学区制が施行され、ば大部分入学出来る様になるが他町村の生徒が伝統ある高校であるため寄留するなどの方法でモグつて来たり、或地区では学校收容力が少いため入学に困難を感ずるとかともあれ進学の自由が剝奪されるという観点からも委員会の反対は相当烈しいものがあつた

就任祝賀會

二日に四倉中で開催

関内運輸委員長と木村首都建設次官と郷土から一度に二人の重要ポストを議会に收めたので地元石城はあげて祝福、近く平市において祝賀会を開く運動が始められているが、早くも四倉町、大浦、大野の一町二カ村の町村長初め青年有志が主催し六月二日午後一時から四倉中学校において盛大な祝賀会を開くことになつた

植田町では小学区制か問題になつている折柄、同校を普通高校として農業科を置くが、普通高校と農商校の二枚看板とするかして普通商校を設置してもらいたいとのほど県当局に陳情した

勤續廿五年で 大臣表彰

小名濱の兩氏

運輸省設置四周年記念日の六月一日永勤続者を運輸大臣から表彰するが本郡関係では左の両氏が表彰される

▼小名浜海上保安部管理課長鈴木実（勤続二十五年）
▼小名浜港運事務所上場長尾形梅治郎（同）

普通高校に 磐農高で運動

磐城農高校PTA、同窓会、地元

八組が參加

あす柔道大會

東部炭鉱柔道連盟、福島民報社共催の第一回東部炭鉱柔道大会は磐々明三十一日午前八時から湯本町自治会館に常磐炭鉱A、B、C、大昭、古河好間、櫛形、大日本勿来、茨城連合の八チームを集めて開催する、組合せ次の通り

▼団体戦A級（リーグ戦）
常磐炭鉱―茨城連合
古河好間―茨城連合
常磐炭鉱―古河好間
▼団体戦B級（トーナメント）
第一回戦
常磐A―大昭
古河好間―常磐B
櫛形―大日本勿来
茨城―常磐C
▼個人戦三段以上出場者

純益三百六十万圓

五月競輪 益々好調

五月平競輪の決算がこの程纒つた純益は三百六十七万円と好成績を納めた、売上高はザット四千四百六万円で漸次ファンの人気を高めているが市当局ではこれらの利益金で漸次学校や道路の整備費につぎ込み通退している市財政の財源に大きな役割を果すことになつた

植田中で養蜂

植田中学校では社会学の一端として養蜂を飼育、園部校長さん自らの指導に当り好成績を收めている、現在二箱を飼育しているが過日一光さんこが同支店所有の軽自動三輪車"ビジョン"（スクーターの一種）を運転して久之浜町方面へ預金勧誘に出掛けたところ久之浜町中町地内で富岡地区警察署の加藤巡査に二升位の優秀な蜜が摂れ値段は卸値一升三百五十円、小売値は五百円位で羽が生えて飛ぶとの事だから副業には誂向きで一般にも飼育を奨めている

假裝が人氣

内郷高運動會

内郷高校では第六回昼間、夜間、分校合同運動会は常磐炭鉱習技生も特別参加し三十一日午前八時半から校庭で行う、が十八ホームルームの懸賞付仮装が人気を呼んでいる

業種別野球 大會開く

來月廿日から

平市連合主催、会議所、商連、野球連後援の第二回業種別親善野球大会は六月六、七日開催の予定であつたが都合で廿日、廿一日平商半工、市営三球場で開くことになつた、目的は市の明朗化を図るためで主将会議を六月十日午後一時から市会議室で開く、が申込は同日まで、参加料三百円、昨年は三十二チーム出場して丸通組が優勝会頭楯を獲得しているが今年はどのチームに行くか興味をひいている

"ピジョン"に警告書

久之濱署員のミスと判明

浜町中町地内で富岡地区警久之浜警部補派出所勤務の加藤巡査にストツプを命じられ車体を検査された揚句、ストツプライト（制動ライト）不備の理由で二十三日の期限付き"警告書"を発行された吉田さんは恐縮ながら警告書を受け取つて帰平し直ぐに平市長楯町福島日産自動車販売平支店にストツプライトの取付けを頼んだところ"ピジョン"には設計されたときからストツプライトがなく勿論車体検査も無事通つていることがわかつたので交通法規を研究したところ昭和二十六年七月二十八日運輸省令第六十七号道路運送車輛の保安基準第二章第三十八条で『軽自動二輪車はストツプライトを省略することが出来る』ことがわかつたので二十五日平署に其の旨申し出、市署から国警本部交通課に連絡したところ同課でも三十八条に該当する旨回答して来たので問題の警告書は平市署から富岡地区署長宛に送付された、この問題について富岡地区署今井交通係主任は『交通法規を知らずに警告書を発行したわけでもあるまいが結局は加藤巡査のミスだつた、久之浜警部補派出所長を通じて吉田さんに深直におわびする、加藤巡査の感違いだと思う』と率直に警察側のミスを認め平市署の伊藤次席も『三十八条に基づいて平市公安委員会ではストツプライトを取付けなくても車体検査を通して居る』と語つており間違つた警告書問題はスクーター黄金時代に大きな話題を投げると共に警察側の今後の交通取締に良い教訓をもたらした

註＝『警告書』車体に不備の点が発見された場合、発見した警察官が不備な点を指摘し期限を付けて発行するもので発行を受けた運転者は期限までに不備な点を整備して管轄署の点検を受けなければならずこれを怠ると道路交通取締法違反で処罰される（写真は問題の"ピジョン"）

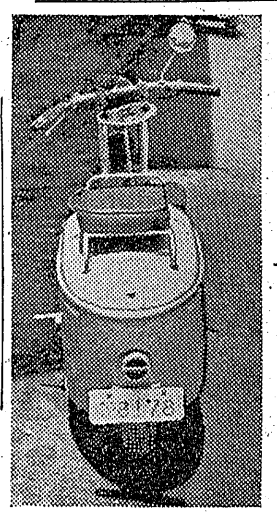

"あッ氣味悪いッ"

水道の蛇口から『ヒル』

蛇口からビールならぬ気味悪いヒルが出た、ためビックリ仰天、早速市水道課に届出たが調査の結果、一体どこから入つたのか皆目判らず大塚土木課長も『こんなことは始めてだ、さては鉄管の中にヒルの卵が入つていて成長したものか？』と、近くこんな問題を専門に研究する東京水道協会に問合わせてみることになつた

◇―この話は平市材木町県南酒類卸組合の宿直部屋脇にある家庭用の水道で附近に下水はあるがヒルの這入る様な不潔な場所でもなく土間はコンクリート、だがこの蛇口から二十八日午後五時ごろと翌二十九日朝八時ごろと二回も出ており一月から前後四、五回にも及んでいるので一寸しばし頭をかゝえている（写真は蛇口から出たヒル君）

平、小名濱 親善庭球

オール平クラブ対オール小名浜の親善軟式庭球大会は三十一日午前九時から平市松ヶ岡公園市営コートで二十六組が出場し行う

穀物調製協總會

県穀物調製協同組合では六月三日午前十時から市公会堂日本間で二十七年度組合総会を開く

增築地鎭祭

磐城農高校では四教室増築の地鎮祭を廿七日行つた

特選 夏の寢具

斬新な…夏の服地
☆柄物と無地物…☆
ブロード リツプル エバグレーズ
トロピカル デシン 各種
◇ゆかたと單帶◇
◇本場かや◇
仕奉大特別取揃え豊富

男子です!!腹に驅引はございません
只どこよりも良い品をどこよりも安く賣る許りです
お買物は皆様の…
2階で展示即賣中 大丸
東洋紡の
ナイロンと
サンフオライズの
カツターシヤツ
開キンシヤツ

どこよりも良い品
ハリウツドの香りはこれです
美人の都ハリウツドの女優さん達に毎日奉仕する小天使―私の名はマツクス・フアクターです。若さと美しさにあこがれる者、皆様是非化粧品部へ
●マツクスフアクター化粧品
●化粧水　三五〇円
●クレンジング　四〇〇円
●バンスチック　五五〇円
土・日特價セール
どこよりも安く
小名濱 呼市
藤越

☆大黒屋のBB商品とはBESTBUY最善の品質 最善の値段 最善の御買徳品です☆
大黒屋が月末皆様へ贈る春物一掃ビツクリ奉仕市 30日31日（土・日）
☆大黒屋仕入部が東京有力メーカーの協力を得て皆様へ贈るメーカー棚上げ春物一品殘らず大奉仕☆
棚上げ…とはメーカーが來年迄持越す考えで棚上げした品を特別値段で奉仕させたのです バリーツとした優秀品から半ばもの…格安品…色とりどりのビックリ値段品が賣出されます是非御一覽下さいませ

婦人スカート　３８０円…２９０円
〃　〃　１０００円…７００円
〃　〃　７３０円…４５０円
〃　〃　６８０円…４５０円
硬方ジヤンパー　１３００円…７００円
セルテート（服地）２８０円…１８０円
オツトマン（〃〃）１７０円…１００円
Yシヤツ（特価）１３５０円…９００円
〃　〃　２５００円…１９００円
〃　〃　２９００円…２２００円
アメリカンYシヤツ３０００円…１２００円
〃　〃　１３００円…６００円
〃　〃　１１００円…６００円
純毛半袖セーター４８０円５００円５８０円６３０円
小供セーター２８０円３００円２６０円

平本店　平支店　湯本店　小名浜店　金坂店　東京入部店
皆様の利益を護る店
大黒屋
☆常陽銀行側特設ビツクリ奉仕品賣場を是非御覽下さいませ
☆大黒屋独特のBB商品が毎日店頭内に発表されて居ります何卒ご研究とご批判を下さいませ
奉仕は利潤に先行す
奉仕動機に依る經營

時津山の後援會
愈よ結成にきまる

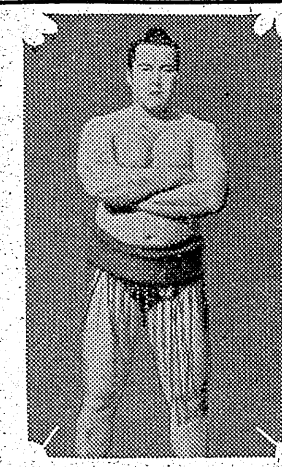
時津山關

任坂本市議ら有志二十数名が集まり協議した結果、世話人を選んで近々中に結成しようということになつた、平地方には野球その他のスポーツの後援会はあつても相撲の後援会がないためその運営や規則等が判らないので山嶋賢助氏（二丁目かみや店主）が三十日上京東京にある相撲後援会の二、三を調査してくることになり三十日朝上京した

平市二丁目出身時津山の後援会を結成しようと二十九日夜七時半から平市二丁目料亭鵜乃家に二丁目の青年会並びに市商工課の鎌岡主

うう云うになつて甚だ申訳ない、今後は大いに注意する

新妻平保健所次長談＝検便の際通し番号にしないのが間違いのもとだつた、何れにしても細菌検査室と防疫係が充分な連絡がとれていない節もあるので今後は大いに反省して善処する

ニセ記者
六萬圓詐欺

平地区警では二十九日赤井村塩無職野中勝章(三七)を詐欺の疑いで逮捕した、野中は去る四月三十日ごろ福島民報社記者白土義章の偽名を使つて田村郡小野新町駅前露出新聞店露出ユミ子さん(二八)方から『事件があつて来たが旅費がなくなつてしまつた二千円ばかり貸して呉れ』と現金二千円を詐取したほか去る四月上旬ごろから同様手段で石城、双葉、田村の三郡を股にかけ広告代、旅費などを種子に二千円相当（一月に同船から阿部浅三郎さんの背広上衣一点（五千三百円相当を詐

三十日午前十一時ごろ内郷地区警に内郷町細麗字下宿の阿弥陀寺墓地内に嬰児の死体らしいものがあると報らせた人があるので、伊藤司法係長、佐々木探偵長等六名が物々しく自動三輪車を飛ばして現場に駈せつけ調査すると、なる程、毛布に包まれたそれらしいものがあるので『さてこそ』と中を改めると、ボロ布や脱脂綿と共に現れたのはいわゆる『こさん』だけで口アングリ

赤痢保菌檢便の失態
人違い、あわや隔離
小名濱でお嬢さんが御難

『赤痢保菌者』と断定されると本人は隔離され家族まで近所から白い目で見られてまことに肩身のせまいユウウツなことだが小名浜町に健康体なのに『保菌者』と間違われて大迷惑した事態が起つた

同町では第三保育所青田保毋が赤痢保菌者と判つて二十五日隔離し園児百六十名と保毋家族の検便や給食中止するやら防疫に努め、町民も梅雨近く伝染期を控えて神経過敏になつている折柄、二十九日朝御殿後の小名浜港一事々務所主任川藤勝雄氏三女敏子ちやん(六)も保菌者だと平保健所が発表したので、保育所に行つていた本人を連れもどし隔離の手続きをするやら同官舎一帯の消毒をやつたが、正午頃になり保健所小名浜支所では町役場に通達した氏名と違うのに気付き平保健所に問合せると前記青田保毋の母ヨシさん(四七)＝辰巳町＝との間違いと判り改めて町当局に通告したので慌て、同人を隔離、敏子ちやんは手続きを解かれた、人違いの原因は保毋家族と園児の検便の際、別々に番号をつけたのが両人共同じ一番のところから家族のと園児のとを取違えたものと判つたが、第三保育所では大フンガイ〝出鱈目な検便から幼い子供を間違えて法定伝染病保菌者扱いし童心を傷つけるとはもつてのほかだ保健所へ厳重抗議と〝警告をする〟といきまいている

鈴木第三保育所主事談
＝伝染病患者を決めるのにこんな出鱈目では全く呆れる、これでは検便に信用がおけない、保健所に厳重抗議するつもりだ

橋本町衛生主任談＝とんだ間違いだつたが敏子ちやんを隔離せずに済んだのでほつとした

丹保健所小名濱支所係員談＝本所との連絡が充分つかなかつたのでこ

殺人容疑で送檢
犯人興憤さめて後悔
殺人後報

昨報＝情婦をめぐり三角関係が生んだ磐瞬村の殺人事件につき湯本地区警では二十九日午後一時から常磐炭鉱磐瞬病院で被害者湯本町笠井自由労務者牧田政夫さん(三六)の死体解剖を行つた結果、腸一部に切断出血多量が致命傷であることが判り、三十日加害者赤川日出(三四)を殺人容疑で身柄を送検した、赤川は同警の冷たい留置場で一夜を明かし興奮からさめ今更ながら犯した罪の恐ろしさに戦慄し取調官の小柳司法係長に対し『ざんぎにたえない』と言葉少なに語り落涙した

夏の赤痢多発期を間近に控えているので特に防疫に大童の平保健所では子供たちの好む氷菓子『オツパイ・キャンデイ』について注意を払つていたが去る二十四日湯本、内郷などの製造業者十軒から集めた製品の細菌検査を行つた結果、製品の八割までから一般細菌（一ccにつき二千個以上の細菌が含まれる）大腸菌が検出されたので、三十日衛生上から来月四日以降管内に於ける発売を禁止することを決定し業者に通知した

發賣禁止の槍玉
オツパイキャンデイ屋十軒

コソ泥と傷害
小名浜地区警では二十九日次の三件をそれぞれ送検した

▼小名浜町古港漁船通信士山田克己(二七)は十八日夕同町下明神町無職小野キヨさんの顔を殴り全治五日間の傷害を与えた▼江名町永崎農業吉田栄(七)は十二日から十四日の間前後七回にわたり同字永崎農業吉建貴四郎さん方の鶏二十二羽（五千円相当）を盗む▼江名町下神白漁夫柳内栄(七)は昨年十二月同港に繋留中の第五福助丸内から乗組員の洲橋隆三郎さんの財布一点（

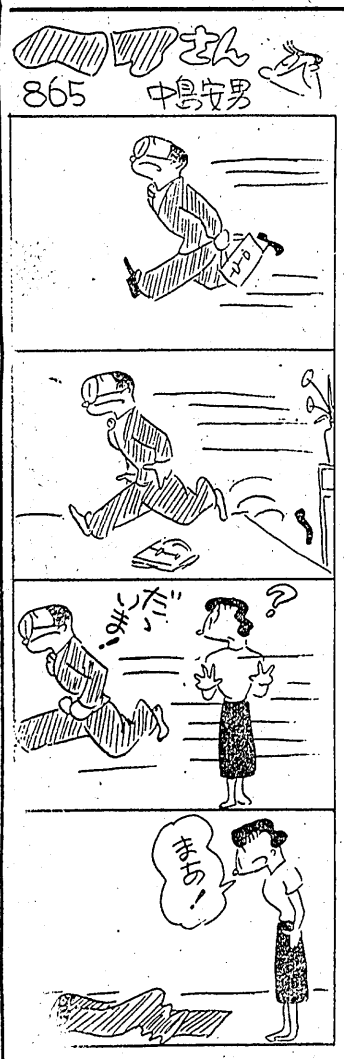

◇開店披露◇
6月1日より
皆様の鳥留が
十年目に復活致しました
衛生的な設備に
新鮮な鶏肉！
配達は迅速にお届け致します
平市三丁目（三田小路）
三代目 鳥留
（電呼539番）

31—3日　まごころ先生　韋駄天記者
4—6日　五人の目撃者　朝焼け富士（前篇）
7—10日　野良犬愛欲の裁き
菊多劇場

優良ラワン材　大量入荷
秋田杉板　ベニヤ板と銘木　米檜平　格安勉強
織田銘木商店
平市紺屋町　電四六〇

解雇お報らせ
解雇者　双葉郡富岡町大字仏浜字助成五五　若松操（七）
右の者去る五月二十一日解雇しましたので、当社とは一切関係ありません。当人の集金、契約等については一切本社で責任を負いませんから御承知願います。なお本社員には身分証明書を所持させてありますから御不審の際は提示させて下さい
昭和二十八年五月二十九日
三菱殖産株式會社平営業所
平市白銀町一四　電話一三八一番

ミシン
パインミシン
福助ミシン
芝浦ミシン
日産ミシン
工場　植田町北台町電三八
営業所　植田町本町電呼三七
飯塚ミシン商會

ズボンは
千本中央通り
丸惠屋

▼冷し支那そば60円始めました
石松も
よくしつていた
寿司の味
玉寿司　電575
一平名物
やぶそば
玉半でござる
半玉140円
▼五目冷し支那そば一〇〇円
▼冷むぎ八〇円

平凡の日曜サービス
楽しい日曜に楽しい奉仕
◆本日のサービス品目
栗まんじゅう（久利）一割引
どこよりも良い平凡のお菓子
寿司
平凡
平駅前電五九

特選
五月武者人形
陳列即賣會
金太……¥300ヨリ
馬乗武者……¥850ヨリ
武者……¥750ヨリ
桃太郎……¥1350ヨリ
兜……¥800ヨリ
其ノ他大見切品豊富ニ取揃エテゴザイマス
平個販チケツト加入店
三幸
TEL506　1327
商品券

いわき民報　夕刊　(可認物便郵種三第)

十二日弁天島を出発し併勢へ向う車中は今迄にない混雑ぶりだったが浜名湖附近で乗車した商校生達と共に談じ合う者、関西弁をまくし立てるオジさんに耳を傾ける人等々楽外愉快な汽車の旅であった

一行が草臥れ始めた頃名古屋に到着、そこで約一時間程の自由時間を得た私達はこの貴重な時間を有効に行使しようとタクシーに駈つた。先ず名古屋城へ、壮大であっただろう所の昔を忍ばせる外濠、今は電車路になっている内濠を通って城内へ入る。〝尾張名古屋は城で持つ〟と謳われたのはこの城かと今はその片鱗れしか残していないこの城跡を感無量の面持ちで眺めた。

○城趾を後に市内見物に移り、運転手さんの説明に耳を傾け工業都市の繁昌らしい発展に目を瞬かせる、再び全員が駅に集合し外宮を拝すべく山田へ向った。白い玉砂利を敷きつめた清らかな道と八百年を経ると云う杉並木を通り神社へ續づく次きに電車で宇治の内宮へ赴く。五十鈴川の水は青く澄んで流れ薄もやの中に見える山々と相まって一幅の日本画であった神社参拝には雨がつきものだとか聞く。それは身心共に潤める為であるとも云われている。果たして私達の時も雨であった清浄な神社に降る小ぬか雨はそれを一そう神聖化させた。そして又こんな場所にたった一人で自然と対座し遠い過去の思いにひたりたいという敬けんな気持を起させた。

○今日の目的を終了して大和三山を満喫の中にみながら奈良に到着したのは七時半であった。

○雨はしきりに降っている、古都奈良の最初の見学は、車にゆられ左右には多くの歌人達に詠まれた香具山、畝火山、耳成山を眺め前方には橿止成がこもったと云う千早城の跡のある金剛山その他の峰々を眺めながら名高い法隆寺へ、金堂はまだ再建中であったがその他の建物はみな飛鳥奈良時代のものである。少ない見学時間で夢殿はほとんど通り過ぎたと云う程度でその内容の美しさを味わうことが出来ず、次の春日神社に向った

○日本に二つと云う額木の林一年に二度きり火を入れないと云う三千の燈ろう等その技術と美しさに感嘆しながら見てまわった。雨でつるくする若草山で記念撮影をしていて昔の詩りとする旧跡をよめられているのか解らない様な鹿達を追いたて無理にカメラに收めたり生命がけの若草山を登ってすべったり大騒ぎをして若草山を後にした。

○雨が降ったり止んだりする中をこの日の日程である東大寺の三月堂などを見て廻わり有名な大仏殿へ、その大きなことは聞いていたがあまりに全体が大きくそしてその大きさが大きい故に少しも実感を伴なわないことを話し合いながら大仏殿を後にした私達はいつか京の京なまりのある美声で案内され、壮観な渓谷を眺めながら登山口に到着した。そこからは北山と東山の秀峰に囲まれた盆地が眼下に見え古の京の都を思わせるに十分の眺めだった、頂上につくとはるか北には琵琶湖を見下せその景色は又格別であった、比えい山の延暦等に弘法大師の偉大な業蹟と面影を忍ばせた。

○坂本から汽船で約一時間余り琵琶湖を横断した、天気は次々に好調になり、瀬戸の唐橋をくぐり石山寺に向った、観光客が多いせいか名勝地であるにもかゝわらず紙くず、空折箱がいたる所に散乱していて昔の詩りとする旧跡をよめられているのか解らない様な鹿達を追いたて無理にカメラに收めたり生命がけの若草山を登ってすべったり大騒ぎをして若草山を後にした。

○雨が降ったり止んだりする中をこの日の日程である東大寺の三月堂などを見て廻わり有名な大仏殿へ、その大きなことは聞いていたがあまりに全体が大きくそしてその大きさが大きい故に少しも実感を伴なわないことを話し合いながら大仏殿を後にした私達はいつか京の京なまりのある美声で案内され、壮観な渓谷を眺めながら登山口に到着した。そこからは北山と東山の秀峰に囲まれた盆地が眼下に見え古の京の都を思わせるに十分の眺めだった、頂上につくとはるか北には琵琶湖を見下せその景色は又格別であった、比えい山の延暦等に弘法大師の偉大な業蹟と面影を忍ばせた。

○坂本から汽船で約一時間余り琵琶湖を横断した、天気は次々に好調になり、瀬戸の唐橋をくぐり石山寺に向った、観光客が多いせいか名勝地であるにもかゝわらず紙くず、空折箱がいたる所に散乱していて昔の詩りとする旧跡をよ

樂しい關西の旅 ②

磐城女高修學旅行團

じもう見学よりも休息の方を欲した位に疲れている身体を大平美術の粋である四天王のある戒壇院へ運んだ、山々のみどりの美しさも今では少しも私達を感ぜず見ようともしなくなった。戒壇院の説明もうわの空、その寺を後にした頃から降り出した雨は奈良最後の見学場所の猿沢池まで来ない間に本降りとなり、興福寺の説明もなかば調になり、雨の為に不機嫌になった一同は急ぎ奈良駅へ向った。

○第三日目の夜を京都にすごす為にそれぐの旅館に疲れとぬれた身体を重いボストンと共に到着していい二中が公民館に依存せず実質的な活動を行っているのが注目される、なお冊数を見ると（カッコ内は児童数）一小千百冊（二一〇〇八）二小千百冊（二一〇〇七）一中千百冊（七九二人）二中千五百冊（一〇四一人）で不思議にも図書予算の少い二中が上廻っているが一人平均五冊の目標実現までには前途なお遠い、又舘外貸出を行っている学校は二中だけで他校は六月上旬を予定され児童生徒の学習生活に暗影を投げている、児童生徒達は学校の図書館は固苦しく参考書や読物が少ないので余り学習に役立たないから自然公民館の図書室にゆくのだといっている

一般の閲覧不能

湯本圖書館の悩み

湯本町公民館の図書室は二十八年度予算四十三万円を計上文化のセンターとして活動を展開することになったが図書購入費の為現在では二千八百冊の図書整備、閲覧者の收容にも事欠く状態なので早急なる独立図書館建設が要望されている、又それと共に一日延百五十人を超える閲覧者の殆んどが小、中学生で一般勤労者の閲覧が出来ず学校図書館の趣を呈し運営上の悩みとなっている、因みに町内小中学校の図書館活動の現状を見ると図書係を採用し図書館活動を行っているのは湯本二中一校だけで他は全く停滞状態にあり購入する新刊図書は死蔵された形になっている、図書予算は一小二十六円、二小二十万円、一中二十四万円、二中十二万円で炭鉱従業員の子弟が多く図書予算の最も少

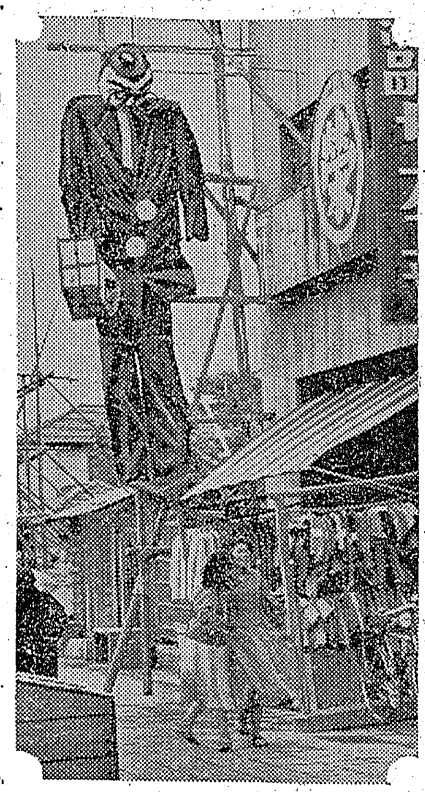

お化け洋服

つたそうだが夏物の売り出しを前に早くも宣伝戦に突入をやっている近頃の商店街の表情である

（写真はオバケ洋服）

売らんかなの商戦術に勃起となっている某洋品店がこの様な馬鹿デカイ洋服をブラリと屋根からブラ下げて、流石に動じない平ツ子を吃驚させている、三十米大通りに開店した某洋品店作成のもので布地は薄い人絹製、高さが約三間半横綱東富士が着てもダブ〳〵で歩けないという代物、金額で一万五千円也か

明るい家庭
定期預金も
無税　一口千圓　六カ月　特賞10萬圓以下
空くじなし　無記名でもお取扱いたします
皆様の　大東相互銀行

放射線・内科
谷口医院
平市　電一〇六五

眼科
明雲堂眼科院
眼醫　新妻幸男
平市仲町　田町通り
仲座　電話669番

牛と豚肉とハムとソーセージ
藤越
平電1282

ナショナル　ナショナル
電球　螢光灯　乾電池及ケース
発電ランプ　アイロン　配線器具
硝子セード類の御仕入は是非弊社へ〳〵
ナショヨナル　サンヨー　全製品代理店
田村無線電機株式會社　平市1の47電636

塗料
建築　機械　自動車　家具
船舶各種塗料　顔料　其の他
塗装用機械器具一式
株式会社　ダイヤ塗料商會
平市南町67平和通り
電話平1351番

いわき名物　銘菓
黒ダイヤ
最中と羊羹
営業　平市田町　電936　市川パン店

ピアノ　オルガン
高野文化堂
平市三丁目30米道路　電話1064番

平服前でいつ何時でもお食事の出来る店
トキワ食堂
デンワ一三九

朝のスタート
金光堂の時計
夜の憩い
コロムビアラジオで
五丁目　電195
金光堂

耳鼻科　咽喉科
高柳醫院
西柳町明　平駅前（電一一三）

うまいお酒
豊田酒造店醸
草野村　電13

整形外科　外科
内科　レントゲン科
理學診療科
入院随意
竹林病院
院長　竹林貞吉
医員　中川増郎
永山徳二
平市十五丁目大通り　電八一一・六〇八番

食通のお客様から
喜ばれる品質

外科
肛門科
上田醫院
平市南町（平局裏通）　電話一二九番

斯界注目の的1100cc！
強力　性能
サンカー
三輪自動車
8'50cc
月賦販売致します
ポートリー二輪自動車
ライナー号
製造元　日新工業KK　平市白銀町
サンカー号県代理店　電1069
東北サンカー商會
福島サンカー商会　郡山市菜根町

外科
胃腸科
泌尿器科
性病科
眞木醫院
平市南町（公会堂通）　電話一二九五番

江戸前壽司
割烹　小料理　和洋食そば
◇明るく衛生的で手軽く安い
奈加やの味覚をゼヒ〳〵
★あんみつ　冷しそば…はじめました〳〵
出前迅速
奈加や
平才町小路　電395

○喜多流謡曲仕舞お稽古
○幸流小鼓
毎週月・水・金
平市田町六九　電二一七
白土稽古舞台

PURE CURRIE POWDER　登録　商標
フルトック純良カレー
利　平市5丁目電376　佐藤商店平支店
コジーソース

正価一14500円
◎ビジョンラジオ一流品
◎6球スーパー　10カ月月賦
◎音質音量共に最高位
◎御一報次第参上申上げます
鈴木ラジオ商會
平市平館通り（電389）

犬猫診療
矢ヶ崎犬猫医院
平市大字鎌田字岸17
電話平1275番（呼）

祝
たのしき宴
平市所能町　電話二〇六
牧月亭