夕刊 昭和21年6月1日 第三種郵便物認可（1）（除月曜）
昭和24年2月23日 運輸省特別扱承認第283号
いわき民報
夕刊 昭和28年4月10日 3（金曜日） 第2114号

夕刊 いわき民報
発行所 平市田町48 電381 1222 いわき民報社
印刷発行人 登 田 原
編集

木材の百貨店
築木 一般建築材 秋田杉 木曽檜 津島松 ラワン ベニヤ板 醫藥樹車輛材 その他
㊀ 材木店
平市五丁目電二九〇 五五六

NHK秋山女史來援

關内候補落すなと絶叫

十七日石黒敬七氏も來平

婦人問題研究でありラジオから〝私の見たこと聞いたこと〟の講演者、お茶の水女子大講師でもあるお馴染のNHKの秋山ちえ子女史は婦人問題に理解をもつ関内正一候補が苦戦を続けているという悲報に接して痛く心配し、九日午後一時一分平着列車で急遽来平し、直ちに駅前に同女史を迎えた関内候補の宣伝車に同乗し『中央政界になくてならぬ関内を落すな、婦人の味方関内のため御支援下さい』と辯ずる婦人層に呼びかけて廻った、明十日も引続き市郡下を練り廻って婦人層に呼びかけることになっている、またラジオのトンチ教室でお馴染の石黒敬七先生も来る十七日来援、十七、八の両日選挙民に懇願して廻ることになっているが、関内候補はこの石黒氏とは早大在学中の親友であるとともに柔道の選手として鳴したことがあり、その当時からこの二人は正義感に燃えて奮い立つた学生らしく面白いエピソードがあると石黒先生は語っているので、関内候補の学生時代の一面も紫破ぬいて選挙民に披露に及ぶかも知れず石黒先生の来援は興味をもつて迎えられている

（寫真は平援した秋山女史）

立會演説會

立会演説会における関内候補の演説時間次の通り

九日 久之浜小学校昼三時二十分
〃 四倉小学校夜九時
十日 赤井第二小学校昼二時四十分
〃 平市公会堂夜八時二十分

關内候補者個人演説會

九日 上神谷公民館 夜六時
七丁目熱心湯 同六時
十日 尚久小 夜七時
夏井小 同七時

兩天ビンの馬目縣議

選擧民から非難昂る

與会議員馬目武之助氏が大竹知事のもとに結集して自由党吉田派一本で進むことを申合せ、更に石城郡出身の八県議団と参議院議員木村守江氏等との間に、石城郡支部では関内正一氏を一致して公認に推挙、極力当選を期することを約束、若し他党の候補を応援する場合は離党して当ることに成っていたのに、去る七日夜市公会堂に開かれた鴨山派岡木松吉候補の演説会に立つた、自由党は離党していないし、また除名処分も受けていないようだから自党吉田派公認の関内候補を引続き応援していると見るべきであろうし、今度は敵に廻った鴨山派岡木候補応援に演壇に立つたのだから、どちらが勝つてもよいように関内、岡木を両天ビンにかけているのだと大きい批判が昂って居り、選挙後に自由党福島県支部がどのような態度を執るか、沢田県議と共に注目されている、右について小野幹事長（石城支部）は語る

私は関内候補の事務長をしているので、馬目県議の態度をどうこう言うのは控えたい、ただ県議団が一致して関内候補を推挙したことについては、馬目県議の心境に変りないと思う、何故ならば『他党の候補を応援する場合離党して当るべし』という申合せに成っているのだからそう信ずるより致し方ない、岡木候補の応援については自党支部が決定する問題である

心は二ツ身は一ツ

澤田縣議は苦しい心境

沢田源次県議は去る五日夜平市公会堂で開いた分党派岡木候補の応援演説に立つたが、

関内代議士には選挙当時公認にして貰つたり随分お世話に成つた、当選したのも関内候補のおかげだと思っている、然し選挙のあと三十余名の造反事件を出した際岡木代議士が逸早く見舞いに駈けつけ、色々と骨を折つてくれた、又植田営林署の汚職事件に連座して十数日ブタ箱へ入れられたが、岡木候補の尽力で早く出して貰い、同氏の力に依つて起訴猶予に成つた恩義がある、心は二ツ身は一ツで板挟みの苦しい立場に立つたが、不得要領な人間だといわれるのもイヤだから自由党の同志から除名処分に附されることを覚悟の上岡木候補の応援に出たと殆んど旦那弁明に終始し、じどろもどろで気毒がられたが、司法権の尊厳を傷つけるような内容をフチまけたのには聴衆者一同唖然としていた

選擧人名簿

あすから縦覧

平市選挙管理委員会では補充選挙人名簿の届出を六日で締切り十日から十四日まで縦覧させる、奥羽省三十三名について考査したもの申立てを行う、有権者はこの期間中に行う様盛んである

會議所設立問題協議

野崎會頭は時期早尚論

小名浜商工会役員会は九日午前十時から公民館日本間に平商工会議所野崎会頭、草野専務が臨席して開かれ商工会議所設立問題について懇談した、小名浜側からは産業、経済両面とも小名浜町の発展は目ざましいもので県内の須賀川などと比べて優っており小名浜、江名、豊間、泉、鹿島の四町一カ村をもつて独立した商工会議所を設立したいと申し入れた、これに対し野崎会頭は個人的には大いに同情するが経済的に成り立つて行くかどうか疑問で時期早尚だと述べた、なお近く開く平商工会議所の役員会で小名浜側の意見を伝えることを約し正午閉会した

船舶電氣興業協組を創立

船舶電気興業協同組合創立総会は八日午前十時より小名浜町旅館万里荘で開き、役員を次の通り選任した、船舶電気工事請負並に同器具販売者を以つて組織していた従来の県船舶電気興業会を発展的解散したもの、加入組合員は十二名、事務所は小名浜町柴町四〇

▼理事長小浜敬太郎（小名浜）
▼副理事長高村大五（小名浜）
▼理事小野松夫（四倉）吉田栄枝（中之作）坂本英雄（江名）
▼監事長山広芝助（小名浜）▼参事伊藤旭（小名浜）

橋本磐高校長挨拶廻り

会津商校長から磐商長に栄転した橋本憲司氏は九日着任の挨拶廻りを各方面にしたが、光輝ある磐高のため懸命の努力をしたいと語つた、まだ五十二才の働きざかりである（寫真は橋本校長）

校長異動

昨報＝湯本二中校長永山早苗氏の退職（東京都へ転出）に伴う後任人事については本紙昨報の線で教委石城出張所があつせん役に立ち関係各町村教育委員会と最後的な話合いを進め成案を急いでいるが九日正午現在昨報の線に一部修正を加えた次の線がほゞ確定したので同日夕刻までには正式発令されるものと見られる、即ち

▼湯本二中校長へ、賀沢龍雄（赤井一中校長）
▼赤井一中校長へ、荒川栄（豊間中学校長）
▼豊間中校長へ、園井清久（高久小校長）
▼高久小校長へ、佐藤武（磐崎中）
▼磐崎中校長へ、岡部政一（藤原小）
▼藤原小校長へ、樋口源光（上三坂小校長）

で上三坂小校長には新進気鋭の石城郡小学校教務主任会長半谷栄二氏（植田小教務主任）が抜擢される

水産高校の合格者

昨立小名浜水産商等学校では八日電気通信科入学合格者二十四名を次の通り発表した、去る六日受験省三十三名について考査したもの西牧桂一、石崎鉄王、瀧口重良

山崎勝弘、草塚義達、中野寛、水上幸一、松崎久幸、阿部武夫、前田武雄、加川章三、石川武、堀越武男、下藤芳久、鴇崎寿雄、波立昭夫、神藤猶雄、永野守夫、志賀弘孝、幕田勇、鈴木康正、鴇崎登、渡辺和良、青木日出男

▼補欠、赤津利行、鈴木美一

渡邊村の火事

損害百万圓

九日午前二時十五分ごろ渡辺村松小屋農業高木秋夫さん（三）方の鶏小屋から出火、同小屋、住宅など二棟五十坪を全焼し土蔵（二十坪）を半焼、米三十俵及び鶏八十羽を焼いて鎮火した、原因は鶏小屋の雛孵化用焼火の加熱から損害は凡そ百万円

大越社長母堂

大越常磐炭鉱社長の母堂タケジ刀自は九日午前十一時七分、東京都港区芝高輪南町四四ノ一の自宅で老衰のため逝去した八十三才、告別式は自宅で執行するが日取未定

天気予報

九日

【今晩】南東の風大体晴
【明日】南よりの風晴後曇り勝ち海上今晩明日とも穏か

出雲大社正遷宮祭參拜旅行團募集
▼時 五月十二日―十七日六日間▼経路 東京―出雲一泊（物使参向見学歓迎演芸大会）―大阪―京都一泊―奈良―京都―東京解散▼主催 東京都港区麻布霞町一出雲大社東京分祠崇敬会▼申込所 湯本町三函三一温泉神社内苑出雲大社磐城支部事務所電話七番▼詳細は申込所にてお問合せ下さい
▼〆切四月末日
創立大正五年 平信金庫 の 割増金付 福徳 定期預金
七月十五日迄 一口 1000円 無税 総当り 空くじなし 抽せん 七月二十五日
本店 平市2丁目 支店 四倉町
ふくだやの ひな人形 平七丁目 電話748
四月十日（初日）限り特別サービス
一立 ジョッキ一杯に付 1/3立 ジョッキ一杯 サービス致します
花と共に
大衆食堂 なじみ
アサヒ生ビールを始めます
平市本局裏通 電七二三番
女店員を求む ブラジル
☆年令二十才前後☆住込☆委細面談 平市ひかり座前電九九〇
㊀ 謝櫻まつり全店大売出し 4月9―19日
櫻と共に装いを新たに…
本店 支店 共に全力を挙げて全商品最底のお値段にて大奉仕大賣出しをいたしております
平指定商チケットをご利用下さい
鈴藤
☆お花見のお帰りには ぜヒお立寄り下さい
本店 平市四丁目電93・支店 平市三丁目電1654

學校荒し賊を逮捕

植田を中心に四十件を自供

植田町を中心に小名浜、湯本、泉、平、多賀方面を股にかけ商店と学校を荒し廻っていた窃盗前科二犯の凶悪が此の程植田地区管に逮捕された、本籍湯本町関船生れ住所不定高木久男（三）と云い昨年の十月から今年の三月まで学校其の他から盗み取った件数はザット四十件、贓品は白二十点（時価十万八千三百円）現金五万一千二百八十円計十五万九千五百八十円、此のほか余罪数件ある見込みで追求中昨年十月二十二日茨城県多賀郡平潟小学校から白布のテーブル掛二枚（二千円）同年十一月十四日関本小学校職員室から佐藤三男先生の大型ボストンバツク一個（一七〇〇円）と風呂敷一枚、短靴一足と洗面道具外二十四点（三一六八九円）同宿直室から靴とカバン一個（三九〇〇円）と現金一八七〇〇円、腕時計一個（四三〇〇円）同校教員横山源弥氏所有の革製カバン一個（二五〇〇円）同玄関先から靴一足（三九〇〇円）同山本光夫氏の風呂敷一枚（一〇〇円）をとつて同二十七日植田中学校職員室からハガキ一〇〇枚、同十二月二日磐農高職員室の机から園部止一先生所有の現金一千二百円と小林佐久弥先生の机から現金四百二十円、同堅田文夫先生の現金三五〇円同上遠野夫先生の風呂敷一枚と現金一円、大山本光夫先生の風呂敷一枚をとつて其の足で今度は植田小学校職員室を揺き廻して酒井先生の現金五百四十円と平谷先生所有の自転車一台（五二〇〇円）をせしめ本年一月四日茨城に高飛びし関南村金沢正良宅からトランク一個（二〇〇〇円）在中品十点（六三〇〇円）同五日大津町北町辻良吉宅から腕時計一個とオーバー外三点（九三〇〇円）と現金三七〇円を奪み其足で同町の荒木百松さん方から紺サージスボン外一点（五八〇〇円）同十四日午後十時関本菅原直雄さん方から紺色スボン二枚（一〇・〇〇〇円）をとつて三月七日小名浜町徳本政勝さん方から黒繻子オーバー一枚（八〇〇〇円）鈴木金弥さん方から紺サージ上下三ツ揃背広一着と夏服外一点（七二〇〇円）と現金三〇〇円、同十四日又も植田町磐農高若松先生所有の背広服一枚（五〇〇〇円）と小使の和田嘉右衛門さん預金通帳印鑑其の他を盗み、其の足で植田町渡川渡辺新一さん宅から勇羽織外七点（一一〇〇円）同二十二日植田町本町通渡辺勇兵さん宅から紅鏡餅三枚（六〇〇円）同町古物商斎藤弘さん宅から現金二万九千三百円をせしめ、各地で大尽風を吹かせていた処を御用となつたもので巧みな遁り口には係官も舌を巻いている、身柄は十日送検する

定時制合格者

小名浜高等学校では八日定時制合格者六十一名、別科三十四名を次の通り発表した

【定時制】　鹿徳夫、青木幸仁、高瀬幸子、小林巌、藤田憲二、富永正教、秋山郁夫、五味勝美、佐藤繁昭、鈴木司、小野瀬晃次、馬上正子、門馬忠孝、沢田一三、広瀬武志、小瀬貢、古川進、鈴木雄、大竹勝見、鈴木勇三、加藤政男、山田政俊、渡辺二美男、高橋福美、安達賢一、佐々木栄一、川村清正、加藤政之助、永井章、松本幸一、馬場五郎、佐藤広、渡辺忠司、関良則、佐藤勝、菅原昭吾、飯沼敏、後藤英男、中野且元弘、兼子力男、門間雄次郎、山崎郁芳、鈴木明、吉田新一、関勇、根本光内、入倉直信、郡司利忠、赤間五郎、川島幸吾、齊藤勝尚、木幡繁、一の瀬周平、坂本好美、斎藤郁子、工藤清、遠藤晴義、佐々木裕、門間利毅、村田明弘、小沼喜久、高萩昭宏、川村将二、佐野信勝、栗城正夫、吉田良一、斎藤正勝、小林信次、菊地孝之、高橋晃、国井幸夫、矢吹省一、齊藤公作、寺島京子、若松節子、高橋金治、斎藤ミヤ子、池田盛昭、星知義、井沢久治、平山信嘉、草野和公、加藤木守、佐藤俊文、田代勝美、山本春雄、矢内秀吉、菅野忠、清水泰治、名畑和子、伊藤松夫、篠崎功吉、吉田明生、吉田二四江、磯谷四至男、菅波博、宮島勇司、鈴木滑吉、水野満雄、渡辺修、丹野友之、庄司貞忠雄、佐々木光男、星康夫、佐藤広、野木達二郎、東重義、吉田守也、井戸利宗、齊藤猛谷日出夫、藤繁サダ子、高萩朝彦斎藤文一、新妻幹、野木征四郎工藤昌春、佐藤恒次

【別科】　鈴木ヨシ子、菊地芳江、鶴沼トキ子、木田フク、国井和代、小泉恵子、渡辺寛美、園部ミチ子、佐藤久子、笹川初子、箱崎美恵子、武田満智子、鈴木イサ子、新妻ケイ子、鈴木光子、橋本恒子、太田繁子、大和田モト子、瀬川文恵、永井静江、丹野ヨシ子、若松澄子、鈴木幸子、小泉フク子、加藤美行子、大和田行子、高原キワ子、野崎明子、草野順子、長瀬幸枝、笹川トシ子、内郷高合格者

夜間部普通科

広瀬武志、小瀬貢、古川進、鈴木雄、大竹勝見、鈴木勇三、加藤政男、山田政俊、渡辺二美男、高

既に八分咲

公園に火入る

各地の花だよりはもう六分から七分咲きで花見客を呼んでいるが、とりわけ平市松ケ岡公園の桜は一足お先に早や八分咲きで、桜まつりの始まる十日夜からは有名商店料亭などのネーム入りボンボリ七百箇とちょうちん三百箇に火が入り夜桜の公園を不夜城化する筈で平市消防団では九日ボンボリ、ちょうちんの取付作業を行つた、また平駅にもホーム、待合室などに桜ちょうちんを飾りつけて旅情を慰めることになつている（寫真は公園のボンボリ取付作業）

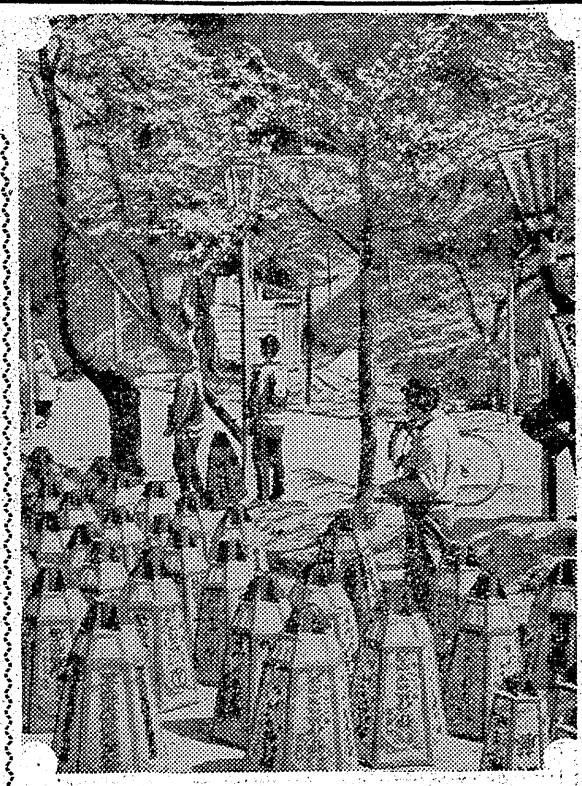

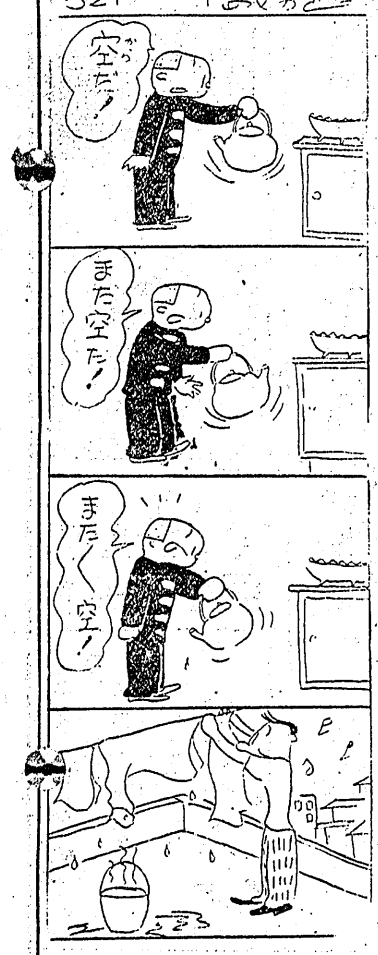

新しい感覚が生むデザイン
優秀な技術
会員の店
平三電446
菊一

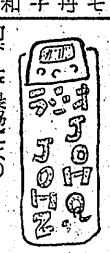

（10日）

あなたは正しいサイズの靴下をはいていますか　PR
サイズ　CM　文
8・5　20　8
8・5　22　9
9・0　23　10
9・5　24　10
10・0　25　10
10・5　26　10
（すべて通しです）
19・3　下少し
10・5　靴多き
10・7　（らは）
●婦人靴下の上手な穿き方　靴下を円形に丸めて爪先から徐々に足に添わして円形を戻して行きましょう　脱く時も必ず此の方法を反対に辿って丸めこむ様に致しましょう
大黒屋靴下PR

お花見に
折詰料理
御注文により調製致します
特製
フルーツポンチ
サンドウイッチ
友
春の味覚
みつ豆
あん蜜
平四
マルトモ食堂
デンワ570

壽司　とんかつ
☆花見折詰百円より
仲田町
新富
電292

家具一式
毎度有難う御座居ます
自家製造元の家具専門店
只今特賣中で御座居ます
ぜひ當店を御利用下さい
御婚禮家具
事務用家具
安樂椅子
蠅張冷藏庫
その他漆器
平指定商チケット御利用下さい
和洋家具
漆器雜貨
伊東家具店
營業所　平市新川町　工場　平市大工町二九一三〇
電話四六四（ヨロシ）番
東京都より地方特別出張

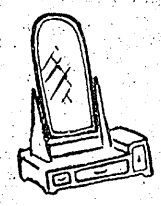

鑑定
結婚の良否
事業の成否
夫婦の将来
十五日まで
一代の運
家相と方位
命名と改名
適業と時期
朝十時から夕八時まで
場所　平市駅前
開盛館内
宗家
嫡子
高島鴻成
タカシマコウセイ
平市出張鑑定所

利殖と金融
三菱殖産平営業所
本社　東京都千代田区神田神保町3－27
平市白銀町14　（電1381）

仲田町
寿しみつま
電九一五
放射線・内科
谷口医院
平市　電一〇六五

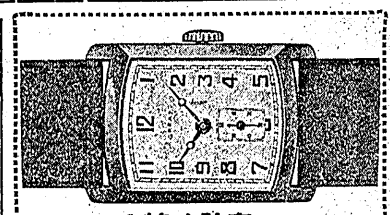

牛豚肉とソーセージ
藤越
平電1282
毛布
平専門店多数出
中野洋品店
時計　眼鏡　山崎時計店　平5電991

花よりだんご
團子より先に
藤越
必要なものはいろいろござる。お子様にはリユックサツク、靴下、バンド、お兄さまにネクタイ、お姉さまにはカーデガン、婦人帽、共通でボストン鞄
●お子様リユツク　二六〇円
●ネクタイ　五〇〇円
●カーデガン　九五〇円
●婦人帽　二〇〇円
越
小名浜　平
電

壽司の江戸川
出前迅速　才領小路電一〇二一
蒲焼　割烹　江戸川
紅小路電一四五六

新築中の近代的洋館が落成しました
皆様のお氣に召すパーマネントの外に技術優秀の衛生的理髪部を新設致しました何卒お越し下さい
美容理髪部
美顔術化粧
衣裳着付
蛭田パーマネント
（植田町警察署横通）

◇開店披露◇
開店御披露として
四月三日より一週間
一割引の大サービス
を致します
階上は御会合、社交、御家族連れに御利用下さい
日本料理　料亭
麺類　丼類
食事　寿司
洋食　江戸前
大衆食堂
有樂
平市（隣樂館）

外科　整形外科
内科　胃腸科
婦人科　性病科
歯科　放射線科
医療法人
松村病院
平市南町二三　電話一〇七番
（平駅より大通り真直ぐ約二丁）
院長　松村亨作
大田耕治
河島清
本間函次
岸松雄
新妻春治
菊池政次
放射線科
薬剤師

リバーミシン
全國森五會設高位
良品の行く處國境なし
代理店
渡邊ミシン商會
平市新川町電二四〇