日刊（除月曜）　昭和21年6月1日第三種郵便物認可　昭和24年2月23日運輸省特別扱承認第283号　いわき民報　昭和28年4月14日（火曜日）　第2118号



# 選べ政治家・選ぶな政治屋

夕刊 いわき民報
発行所 平市田町48 電381 1222 いわき民報社
編集兼印刷発行人 田原 登

スプリングコート
なにも着ないのも軽快ですがお出かけのせつはやはりスプリングコートを召しましょう
かや

## 小名濱・新潟線の恩人
### 關内候補を隣郡から來援

関内候補が元代議士時代、小名浜―新潟間新国道計画の路線問題に尽力し、田村、石川両郡沿線町村から感謝されているが、同路線の完成にどうしても関内候補を当選させて協力を求めねばならないと十三日朝田村郡守山町長仁井田穆貞氏を始め、二瀬村資藤時信氏、高瀬村長柳沼徳次郎氏、谷田川村長佐久間勝一氏、石川郡藤田村長阿部廣三次等五町村長が平へ駈けつけ、同平市内四ヵ所で開かれた関内候補の個人演説会に応援のため地方開発のため是非関内候補を当選させて下さい」と隣郡から逆に平市民へ訴えたので市民も感激している

同小名浜、新潟国道の路線は平市から好間―合戸―三阪―石川郡藤田―田村郡二瀬―谷田川―守山―高瀬を経由して郡山市に至る直線コースで、一部の運動に依って危うく迂回線に決るところを、関内元代議士の運動に依って直線コースに是正され地方民にとって大きい利益を与えたものである

**阿部藤田村長談**

石川郡から平市の関内先生に物を頼むのは些か筋違いのようであるますが、関内先生のような人格、識見共に優れた政治家でないと国家的な仕事を託されない、前回落選した為地方的にも大きい損失だった、今度こそ是非とも当選させて国家的に、或いは地方開発に働いて頂きたいと思います　今回も皆様と固き及ばずながら応援にかけつけた

## 自由黨の宣傳車來平
### 關内氏を應援

吉田自由党本部の選挙宣伝車は関内候補応援のため十三日来平、平市内を練り廻った、関内候補は車から降りて連日の奮戦の疲れも見せず愛嬌を面に浮べながら車の後尾について挨拶廻りをしたので市民から〝しっかりやって下さい〟と激励された、宣伝車からは安政権は吉田自由党の手で公約を実施する自由党中小企業の真の味方の政党可愛い女性の声がスピーカーから流れ好感を以って迎えられた

（写真は自由党宣伝車）

十四日　城山会館　同六時　久保町泉破魔　夜六時　古殿治天理教　同六時　長橋町性源寺　同六時

## 衛生講演會
### 十四日湯本で

平保健所主催衛生講習会は午前九時から湯本町公民館に同町居住の理髪業者並びに美容師を集めて開く

## 跨線橋の新設
### 磐每の出鱈目を反駁

十三日附磐城毎日は「平大町代議士と決定したと吹聴したのである土の功績と題して跨線橋の新設にまつわる一人功名手柄を立てたように書きそのタネをもとに報道したのであるまつさえ関内正一氏はとの計画に反対したとウソを書いているは脳溢血で倒れ、諸橋市長時代となつた、諸橋市長は早速この問題を解決しようと関係方面を廻ったところ隙情報一枚出ているワケでなく、運輸省も鉄道方面もそんな話は全然知らないというのだ、それで高木、鈴木氏らが市長選挙を有利に導こうとする彼等一流のデマ放送をやった内容が曖昧したのであった、然し計画としては必要な事なので諸橋市長は関内、高木両代議士、亜沼議長、市会議員らに連絡しこの関係者が一丸となつて商栄である、この結果建設することに決定したのである

## 關内候補者個人演説會

十三日　北目普門寺　夜六時　理髪業者並び美容師を集めて開く　胡藤沢蛭田清宅　同六時

## 水素、スト突入

小名浜町日本水素労組（組合員一六、三〇名）では十三日午前九時より第六回団体交渉を開きベースアップなど三項目の要求について会社側と交渉したがまとまらずに物別れとなり十三日正午を期し無期限出荷ストに突入した、このストのため春肥の需要期を迎え一日約三百トの硫安が出荷を停止するのでなりゆきが注目されている

## メーデーの開催で協議

小名浜地区メーデー実行委員会は十日午後一時より日本水素労組会議室で開き、各単産でスローガン提案項目を決定した上で二十四日午後一時より再度同委員会を開いてメーデー大会開催の場所などの具体案を練ることとなつた

## 選擧の日は十一時半に
### 車券發賣時間

四月平競輪の車券発売時間は通産省の指示により十九、二十四日の選挙日に限り午前十一時半開始と変更になった、その他は平常通り午前十時半、開催日は前節十八、十九、二十、後節は二十四、二十五、二十六日

## 廿八戸に決る
### 小名濱町の住宅建設

小名浜町の二十八年度建設される公営住宅の割当が二十八戸ときまつた、去る十、十一の両日福島市県建設業協会々議室で開かれた県主催の公営住宅関係打合会で、次の通り建設戸数がきまつたもの、これは暫定予算による計画案であり本予算編成の場合はこれよりも増設の見込みだという、なお特殊耐火構造及び第一種木造は国庫、町費それぐ半額負担、第二種木造は三分の二国庫補助、残額は町費負担で建てられるもの

▼特殊耐火構造八戸（一戸当り建坪十二坪）一棟▼第一種木造十戸（建坪十一坪のもの）▼第二種木造十戸（建坪九坪のもの）

## 寸言鐵語

根本忠孝

釣師は鬼角、甘いエサを持っている

宣伝屋はホラ貝、実行家はクチ笛

## 磐女高校長 阿部氏着任

退職した大橋元磐女高校長と後任の阿部忠次郎校長は十三日打連れて退任、就任の挨拶廻りを各方面に行った（写真は着任した阿部校長）

豆狸に化けたり、大狸に化けたり政治屋の芝居

## 天気予報　十三日

【今晩】北西の風晴たり曇ったりの天気
【明日】北後南よりの風で体よい天気、午後になって漸雲の天気となる見込み、海上今晩は次第に風波がおさまり明日はおだやかになる見込み

…全商品……櫻まつり協賛…
4月20日まで
☆期間中の…
特賣品の一例…
特別奉仕大賣出し
かみや別染…最高級御浴衣…
笑鶴ゆかた新柄發表
☆100円高いだけのことはある特殊ゆかた☆
今夏も御愛用の程御願い致します
同時発表 主婦之友ゆかた / 婦人生活ゆかた / 婦人倶楽部ゆかた
協定価格 1色……830円 2色……950円 地染…1000円
総柄1200柄の中にきっと貴女の御気に召す柄が沢山御座います
☆山積せる商品も売切の節は御容赦下さい☆
晒 1反 160（220の品）
白格子 〃 260（330〃）
夜具地 〃 160（250〃）
〃 〃 250（330〃）
木綿縞 〃 160（250〃）
〃 〃 290（380〃）
綿真地 〃 250（295〃）
男物ゆかた 〃 390（480〃）
茶絣 〃 400（530〃）
紺絣 〃 400（520〃）
柄ネル1ヤール 70（120〃）
春の服地 〃 120（250〃）
おふだん着に絶對見逃せぬ御買徳品
半額サービス
銘仙・綿結城・袖等実用呉服の数々を正札の半額にサービス御提供致します
帯の會 ☆名古屋帯・袋帯・半巾 春の逸品が豊富に取揃いました☆
反400圓ヨリ800圓マデ　8時半まで　★夜間營業★
かみや　平市2丁目T256

◎定評ある湯神社の結婚式と披露宴
○式は社殿で、披露は寥巣美（ムスビ）会館で
○式場 祭員 道具一式完備、便利で簡単格安
○うたい めでた 雅楽付、厳粛で壮厳！
○出雲の神で縁結び、ダイコク様で開運福の神
湯本町電話七福神番 温泉神社
大好評の…
アサヒ生ビール
平市本局裏通り電七二三 大衆食堂 なじみ
簡單な小口金融
健実なる営業と堅資による資金の充実
平市三丁目電九二八
資本金弐百万円 常磐商事株式會社
◇社員採用◇二十五才以上の男子 経理事務担当

岩風呂完成
古里の岩風呂で温泉気分が満喫出來ます
◆家族風呂もございます
御座敷は優雅で静かです
御商談 社交 小宴會にぜヒ御利用下さい

割烹旅館 古里
平市古鍛冶町電577

移轉お知らせ
このたび左記に移転いたしましたから旧に倍してお引立御愛顧のほど御願い申上げます
（旧）平市銀座通り
（新）平市三丁目大通り
ハナテサ
英ガラス商工
電話三五三番
三幸 横山 大通り やまと 七十七銀行 英ガラス

飲みすぎ・食べすぎ二日酔に…
イグノール錠 シオノギ
価格 40錠150円 150錠340円
シオノギ特約店
武田藥局
平市材木町東番稲荷裏709

日刊　1カ月金00円郵送126円（週2回四頁建）
（除月曜）定価一部（二頁）3円（四頁）6円　（第三種郵便物認可）　いわき民報　夕刊　昭和28年4月14日（火曜日）　第2118号　（2）

# 乳製品工場は有望

## 關場課長陳情の結果語る

諸橋市長は関場農務課長と共に去る九日上京、県東京連務所の福田所長並びに明治乳業KKを訪ね乳製品工場誘致の折衝を行つて十二日帰平したが、その結果に就き関場農務課長は将来有望だと前置きして次の如く語つた

明治乳業KKの小池社長その他重役連と種々打合せて来たが『森永』を刺激したことは確でそうなると今後の一本化交渉も仲々ムズかしくなるので慎重を期している、明治としては三十万乃至五十万円程度の乳製品一場を誘致する希望があり近く現地調査に来平するが適地としては井戸水（水道ではバクテリアが死滅するのでマズい）が豊富で敷地三千坪程度必要とする条件なので夏井川周辺を予定している、この乳製品工場はミルク、バター、練乳、市乳（東京市場に出荷する）を製造するもので、この地方は田村、双葉、石城と各郡の乳牛飼育が旺盛になつて来ているので全国的にメスらしい適地とみられている

## 全逓小名濱支部結成

全逓信従業員組合小名浜郵便局支部（略称全逓小名浜支部）結成大会は十日午後三時半より同局会議室で開き、規約などを決めたほか役員を次の通り選任した

▼支部長　木村寿松▼副支部長　海老根英夫▼書記長　草野日出男▼執行委員　丹野二郎、木村吉郎、中野武男

## 武道大會開く

### 十二チーム熱戰展開

平市連合青年会主催の第三回武道大会は十二日午前十時から平地区磐武徳殿で柔道八チーム、剣道五チームが参加して開かれ柔道では平Aチーム、剣道では平市東部地区連合会がそれぐ優勝した、成績次の通り

▼柔道の部❶平Aチーム（平地区警機動班五名）❷植田Aチーム（錦町柔道会五名）個人敢闘賞鈴木常司（平地区署）

▼剣道の部❶平市東部地区連合会❷神谷Aチーム、個人❶志賀直よし（神谷）

日午後二時から磐商グランドで県下の選抜四チームが参加して挙行初めグランドの中心に設けた秩父宮御写真とカーネーエションの献花で飾られた祭壇で参加選手、役員約八十名によつて厳粛な百日追悼の式を挙げた後模範二試合を行つた、成績は次の通り

常磐炭鉱17―6中通り会津地区選抜軍、浜通り学生選抜軍9―0浜通り地区❶お軍

## 祭り氣分横溢

### 山神祭の幕開く

桜の弥生四月十三、十四、十五の三日間恒例常磐炭鉱山神祭は十三日朝七時山神社社前に於て幹部列席の上壮厳な修祓式を挙行、八時御興渡御を皮切りに盛大な祭典の幕を切つて落した

この日好天に恵まれて桜花らんまんと咲き乱れ白のシヤツに白パンツのお揃い鉢巻姿でワツシヨ、ワツシヨのかけ声も勇ましく御興がヤマを練り歩けばこれに和して花火が打上げられ、弥が上にも祭り気分をあおりヤマ全体が各種行事と共にドヨメキの裡に通きあがつていつた（写真は御興渡御、自治会館前にて）

## アドバルーン空に隠る

### 拾得者に賞金

アドバルーンが花に浮かれて家出をしたばなし―湯本町大黒屋では『祝山神祭』のアドバルーンを十三日午前六時あげたところ午前八時三十三分に綱が切れてあれよあれよという間に上昇して雲に近づき目撃者の話によれば小名浜方面

## 剃刀で斬る

### 亂暴男擧る

小名浜地区署では花見時の特別警戒を実施中だが十三日夜暴力行為で一名検挙した、この男は小名浜町定西六九漁夫井徹夫（三二）で酒に酔つて十二日夜十一時ごろ同町中坪道路上で通行人の同町松の中吉野隆一さん（三）に理由なくカミソリで前額部に斬りつけ全治一カ月の傷を負わせたもの、犬井はこのほか二十三件の暴力をはたらいた疑いで取調べをうけている

## 秩父宮様追悼ラグビー

### 四組で熱戰

県ラグビー協会、平市主催の故秩父宮殿下追悼ラグビー大会は十二

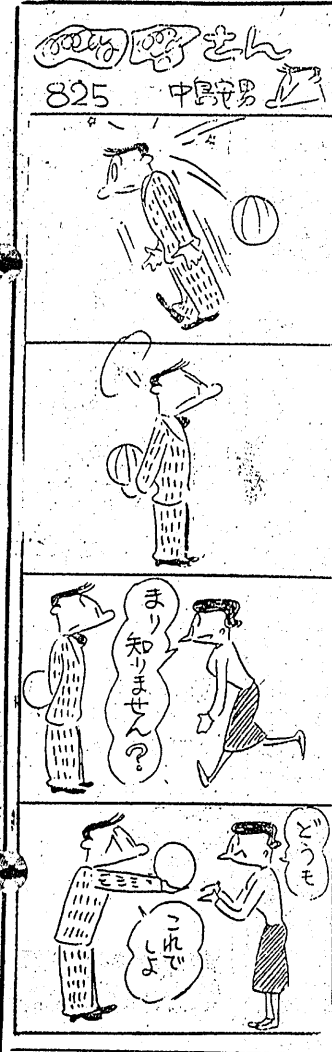


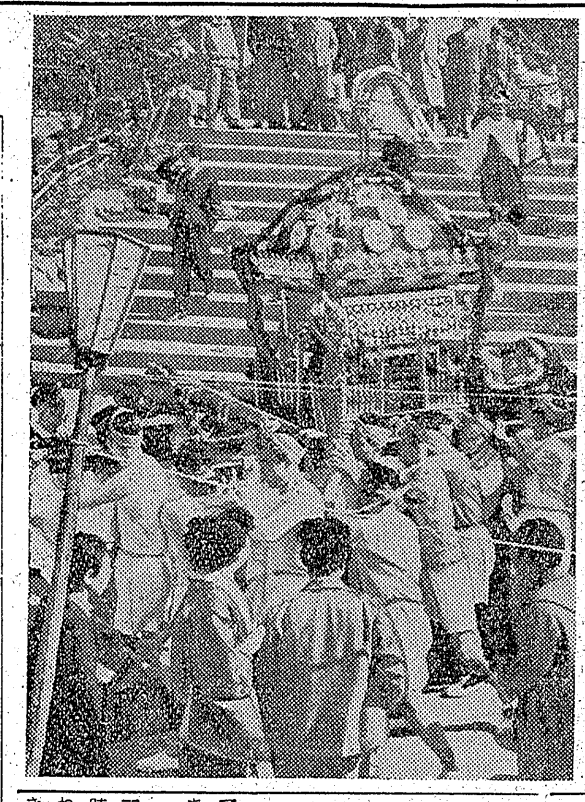

ナショナル　ナショナル
電球　蛍光灯　乾電池及ケース
発電ランプ　アイロン　配線器具
硝子セード類の御仕入は是非弊社へ
ナショナル　サンヨー　全製品代理店　平市1の47電636
田村無線電機株式會社

14日
ラジオ
ヨシ

科学の井
平市田町二ノ九

眼科
科院　眼醫　男　幸　新　婆
明雲堂
町り　田通　仲座　市か　平ひ
番　669　話　電

明るい家庭
定期預金を
無税・一口千圓・六カ月・特賞10萬圓以下
空く心なし　無記名でもお取扱いたします
皆様の
大東相互銀行

毛布
平専門店会の店
中野洋品店

特賞30万円が
洋全一本で当る！
ハッピーまつり
4月1日から4月30日まで
平指定商のチケットを御利用下さい
小松履物店　平和通り電　573
小松履物店　大通り電1439
仙台屋履物店　中央通り電　547

花を見たが歸りはどこへ？
藤越
小名浜　平市

オリーブ石鹸
佐々木商店
資生堂ホールセールデーラー
平市かじ町電二三大九番

三幸電氣賣場
二つの特許と七つの特徴をもつ新製品
日本電気製テープレコーダー
『トーキーボックス』
新發賣　七五〇〇円
会議、講演に！学校、教育、聴視覚研究に！
デパート、商店の広告宣伝放送に！
御一報次第参上

募集
一、外交員數名（男女年令不問）
一、見習生二名（本年三月中卒男子）
◇詳細面談の上採用する
ナガヤマクリーナー
平市大町五　電六〇六

あみもの機械の月賦販賣
S式ホームニツタ
今学つてすぐ役に立つ
デザイナー北條電四八九

経営と値下げの話12PR
昨日話しました値下げの中季節変りの切上げ値下げですが大黒屋は此の季節変りに絶対に棚上げ即ち季節変りに残品を来年に持ち越さないのですあれだけの品それも何軒もある連鎖店全店が絶対に季節変りに残品を出さないと云う不思議に思われると思いますが此れを実行しているのですそれですから季節変りには各店に半額品又は半額以下の品が現われるわけです只今各店に冬物の最後の半額品が店のすみぐに出ておりますお買逃し勿論少な品です春物も値下げが彩まりまじたから各店の店頭店内を御注意下さい
大黒屋PR部

祝山神祭・櫻まつり・協賛　特別奉仕品10000點全店に發表　4月15日迄

△春の化繊服地オール奉仕市
△綿實用生地大奉仕
△春のメリヤス肌着大會
△春のネクタイ・Yシヤツの會
△婦人服・子供服・替ズボンの會
全店にて

△春の毛服地値下り斷行　平支店　小名浜店
△夏プリント服地　第一回發表會　平本店
△ゆかた　六大メーカー発表会　平本店と小名浜店
磯浪　主婦の友　婦人生活　婦人倶楽部　主婦と生活　大黒屋発売の大黒印ゆかた
△春のブラウスとスカートの會
△新柄晴雨傘發表會　平支店

湯本店・金坂店は祝山神祭て續いて奉仕品提供申すべく準備中

連鎖店　平本店　平支店　湯本店　小名浜店　金坂店
皆様の利益を謀る店
大黒屋

春のネクタイとワイシヤツモード百選會
湯本三久洋品部

大黒屋仕入部はBB商品の提供に対して目下最善を尽しております
大黒屋のBB商品は最善の価格　最善の品質　BEST・BUY最善のお買徳品です
経営の革新に努力中